



**PARCEIRA SEBRAE E PREFEITURA
MUNICIPAL DE CARIRÉ**

PROPOSTA de SERVIÇOS

**SOBRAL/CE,
AGOSTO DE 2022**

A large, stylized handwritten signature in black ink, written over a faint horizontal line.



JUSTIFICATIVA

Atualmente a economia cearense tem se diversificado em todas as Regiões do Estado. Investimentos públicos e privados vêm sendo realizados, novas empresas estão sendo abertas e novos mercados começam a surgir.

É notório que os pequenos negócios são a força viva da economia do Brasil, especialmente dos pequenos municípios. Eles representam 98% das empresas do país, são responsáveis por 54% dos empregos formais, 30% de toda a riqueza nacional e estão presentes em 100% dos municípios brasileiros.

Apoiá-los, fortalecendo o empreendedorismo, é revelar os potenciais, as belezas e riquezas do país a partir dos municípios, gerar renda, emprego, prosperidade e ainda aumentar impostos.

Diante deste cenário é estratégico para o município identificar suas potencialidades e as oportunidades de negócios e, principalmente criar mecanismos de fortalecimento e sustentabilidade das empresas locais existentes.

De acordo com dados do Data Sebrae (www.datasebrae.com.br), o município de Cariré possui 538 pequenos negócios formalizados, distribuídas entre comércio, serviços, indústria e construção civil. Destes, 170 são Microempreendedores individuais, ou seja, os MEI's representam 63% dos empreendimentos formalizados. De acordo com estudos do Sebrae, estima-se que os municípios possuam duas vezes mais negócios operando na informalidade, o que demonstra um amplo espaço de atuação para a gestão pública municipal na área do desenvolvimento econômico – a identificação, formalização e orientação destes pequenos negócios.

Pelo gráfico abaixo, observa-se as atividades em maior densidade, a saber: comércio varejista de mercadorias em geral (mercadinhos) e comércio varejista de vestuário.



DataSebrae

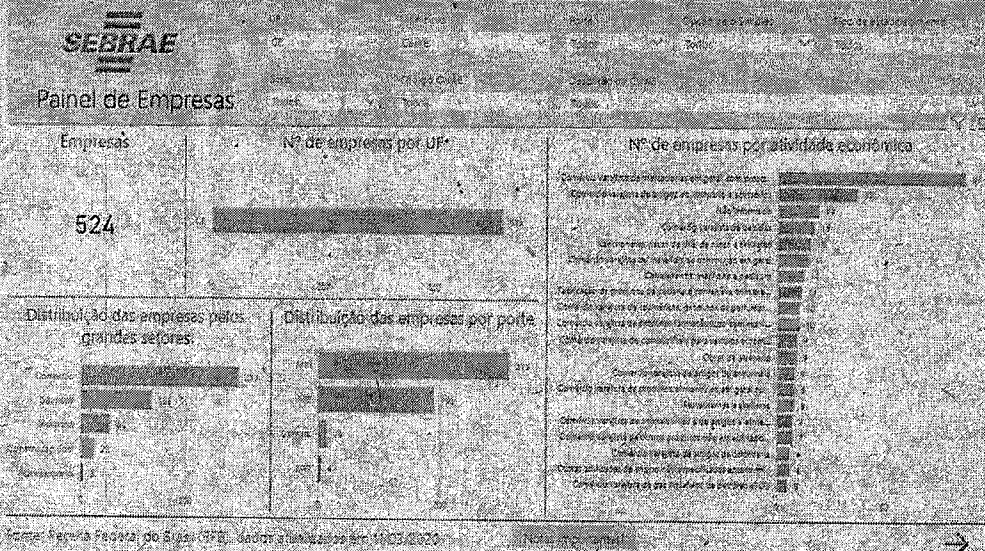

Além disso, Cariré possui uma privilegiada geografia - que proporciona um rico somatório de belezas e recursos naturais, composto por rio e vegetação natural, e paisagens exuberantes - com todos os encantos que a natureza proporciona.

É sabido que o desenvolvimento econômico não ocorre somente na área urbana dos municípios, mas também na área rural, especialmente em Cariré, que possui uma forte vocação para a ovino caprino, fruticultura Bovinocultura e artesanato.

Dessa forma, o SEBRAE/CE, através do Escritório Regional Norte - Sobral, vem apresentar proposta para apoiar a gestão pública municipal no desenvolvimento econômico, especialmente no comércio e serviços, de acordo com os segmentos prioritários, especialmente aos MEIS, por meio da Sala do Empreendedor.

Desta forma, apresentamos os objetivos preliminares desta proposta:

Dessa forma, o SEBRAE/CE, através do Escritório Regional Norte - Sobral, vem apresentar proposta para apoiar a gestão pública municipal no desenvolvimento econômico nos seguintes setores:

- Comércio e serviços, de acordo com os segmentos prioritários, especialmente aos MEIS, por meio da Sala do Empreendedor;
- No setor do artesanato, que em suas diversas manifestações, o município de Cariré pode intensificar as atividades na região;
- No agronegócio, especialmente no comércio serviços, fruticultura, artesanato e bovinocultura leiteira, estimulando o empreendedorismo rural e melhorando a produtividade e a rentabilidades.

Públi



Visando a oportunidade desses segmentos receberem atendimento do Sebrae com tecnologias inovadoras e gestão dos empreendimentos, apresentamos os objetivos preliminares desta proposta:

OBJETIVOS

1. Assessorar o município na instalação e atendimento da Sala do Empreendedor, por meio da preparação e acompanhamento das atividades do Agente de Desenvolvimento, visando estimular e facilitar a **formalização de empreendimentos e de Microempreendedores Individuais**;
2. Capacitar os empreendedores e organizar a gestão dos empreendimentos instalados no município de Cariré;
3. Promover o desenvolvimento sustentável do comércio, serviços e do agronegócio, estimulando o empreendedorismo e melhorando a rentabilidades desses empreendimentos do município de Cariré.

EIXOS E DESAFIOS ESTRATÉGICOS

Promover a inovação e sustentabilidade dos pequenos negócios, bem como contribuir para o incremento da economia do Município.

RESULTADOS ESPERADOS

Viabilizar a qualidade e padronização das empresas do segmento, promovendo a competitividade entre as mesmas, bem como a oferta de serviços qualificados para o cliente, dinamizando a economia na região.

AÇÕES A SEREM DESENVOLVIDAS

COMÉRCIO E SERVIÇOS

- Promover palestras de sensibilização e orientação para a formalização dos potenciais empreendedores;
- Capacitar na organização gerencial dos empreendedores.

FRUTICULTURA

- Implantação de controles financeiros e gerenciais;
- Implantação de Boas Práticas Agrícolas;

BOVINOCULTURA LEITEIRA

Manejo sanitário e alimentar dos animais;



PLANO DE APLICAÇÃO FINANCEIRA

Ação	Nº horas	Valor unitário	Valor Total	Sebrae	Prefeitura
Consultoria para empreendedores do comércio e serviço	300	120,00	36.000,00	25.200,00	10.800,00
Consultorias para empreendedores da bovinocultura leiteira	300	120,00	36.000,00	25.200,00	10.800,00
Consultorias para empreendedores da Fruticultura	300	120,00	36.000,00	25.200,00	10.800,00
Consultorias para empreendedores do artesanato	300	120,00	36.000,00	25.200,00	10.800,00
Implantação do JEPP	1000	35,00	35.000,00	35.000,00	0,00
Capacitação para Agente de Desenvolvimento Básico e Avançado	40	120,00	4.800,00	4.800,00	0,00
Capacitação do Agente de Desenvolvimento para utilização do Sistema de Atendimento do Sebrae - SAS	20	120,00	2.400,00	2.400,00	0,00
Orientação e acompanhamento do Agente para os atendimentos da Sala do Empreendedor	200	120,00	24.000,00	24.000,00	0,00
Total	2460		210.200,00	167.000,00	43.200,00

INVESTIMENTO FINANCEIRO DOS PARCEIROS

TOTAL DAS AÇÕES	R\$ 210.200,00	100%
SEBRAE	R\$ 166.898,80	79,4%
PREFEITURA de Senador Sá	R\$ 43.301,20	20,6%

CRONOGRAMA DE EXECUÇÃO

Os serviços serão executados em 12 meses, no período de agosto de 2022 a agosto de 2023.

FORMA DE PAGAMENTO:

Pagamento será realizado em 02 parcelas, mediante prestação de contas das ações realizadas e emissão de nota fiscal, em datas escolhidas pela Prefeitura.

OBSERVAÇÕES:

O SEBRAE é dispensado de licitação conforme lei federal nº 8.666/93, estabelecido no Inciso XIII do art. 24, transcrito a seguir:

SEBRAE
Márcio Márcio de Lima
Públi

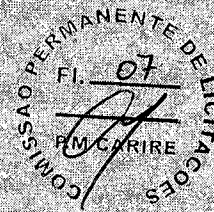

"Art. 24. É dispensável a licitação:

XIII – na contratação de instituição brasileira regimental ou estatutariamente da pesquisa, do ensino ou do desenvolvimento institucional, ou de instituição dedicada à recuperação social do preso, desde que a contratada detenha inquestionável reputação ético-profissional e não tenha fins lucrativos"

ASSINATURAS DE ENCAMINHAMENTO:

SEBRAE/CE:

Nome: Suilany Teixeira

Assinatura: *Suilany Teixeira*

Data: 09 de agosto de 2022

PREFEITURA MUNICIPAL DE CARIRÉ:

Nome:

Assinatura:

Data:

[Signature]
Francisco Maurício de Lima
Técnico

Públic