



PREFEITURA DE
CARIRÉ
SEMPRE JUNTOS



ANEXO VII – PROJETO BÁSICO

TOMADA DE PREÇOS 005/2019/SMS - TP

MANUTENÇÃO E CONSERVAÇÃO

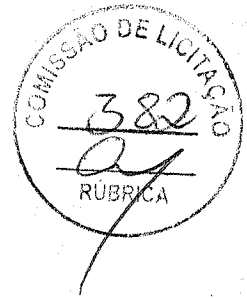

ORÇAMENTO ESTIMADO

CARIRÉ/2019



ESTADO DO CEARÁ
PREFEITURA MUNICIPAL DE CARIRÉ

OBRA: MANUTENÇÃO E CONSERVAÇÃO DE EDIFICAÇÕES DA SECRETARIA DE SAÚDE
LOCAL: SEDE E DISTRITOS
ENGENHEIRO RESPONSÁVEL: IGNACIO COSTA FILHO
ART Nº: CE20190496253

RFP: 060415057-3
TABELA: SEINFRA 26.1

DATA: 06/07/2019
BDI: 24,52%

ITEM	FORTE	CÓDIGO	DESCRIÇÃO DO SERVIÇO	UN.	QUANT.	Valor Unitário	Valor Unit obdi	Valor TOTAL
ORÇAMENTO								
1	SEINFRA	CXXXX	CAPS	UN	1,00	40.000,00	49.607,40	49.607,40
2	SEINFRA	CXXXX	HOSPITAL	UN	1,00	95.000,00	118.292,77	118.292,77
3	SEINFRA	CXXXX	UBS - CACIMBAS	UN	1,00	80.500,00	100.362,07	100.362,07
4	SEINFRA	CXXXX	UBS - ALMAS	UN	1,00	56.000,00	69.730,47	69.730,47
5	SEINFRA	CXXXX	UBS - ALTO DOS HONÓRIOS	UN	1,00	52.000,00	64.749,72	64.749,72
6	SEINFRA	CXXXX	UBS - ALTO FELIZ	UN	1,00	45.500,00	56.656,01	56.656,01
7	SEINFRA	CXXXX	UBS - ANIL	UN	1,00	59.000,00	74.072,72	74.072,72
8	SEINFRA	CXXXX	UBS - BOA ESPERANÇA	UN	1,00	65.200,00	81.186,19	81.186,19
9	SEINFRA	CXXXX	UBS - JURÉ	UN	1,00	75.400,00	93.657,40	93.657,40
10	SEINFRA	CXXXX	UBS - SEDE I	UN	1,00	103.560,67	128.952,40	128.952,40
11	SEINFRA	CXXXX	UBS - SEDE II	UN	1,00	105.000,00	130.744,84	130.744,84
12	SEINFRA	CXXXX	UBS - SERROTE BRANCO	UN	1,00	92.000,00	114.557,20	114.557,20
13	SEINFRA	CXXXX	UBS - TAPUNDI	UN	1,00	65.456,00	80.801,23	80.801,23
VALOR GLOBAL								1.200.000,00

Importa o presente orçamento a quantia supra de R\$ 1.200.000,00 (Um Milhão e Duzentos Mil Reais)

Ignácio Costa Filho
Eng. Civil
Rnp: 0604150873







MANUTENÇÃO E CONSERVAÇÃO



COMPOSIÇÃO DE BDI

CARIRÉ/2019



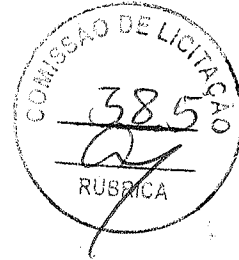

ESTADO DO CEARÁ
PREFEITURA MUNICIPAL DE CARIRÉ

OBRA: MANUTENÇÃO E CONSERVAÇÃO DE EDIFICAÇÕES DA SECRETARIA DE SAÚDE
LOCAL: SEDE E DISTRITOS

COMPOSIÇÃO DE BDI		
COD	DESCRIÇÃO	%
	Despesas Indiretas	
AC	Administração central	3,00
DF	Despesas financeiras	0,59
R	Riscos	0,97
	Benefício	
S + G	Garantia/seguros	0,80
L	Lucro	6,16
I	Impostos	10,15
	PIS	0,65
	COFINS	3,00
	ISS	2,00
	CPRB (2%, Apenas quando tiver desoneração INSS)	4,50
	TOTAL DOS IMPOSTOS	10,15
	BDI =	24,52%

$$BDI = \frac{(1 + AC + S + R + G)(1 + DF)(1 + L)}{(1 - I)} - 1$$

Ignácio Costa Filho
Eng. Civil
Rnp: 0604150873







MANUTENÇÃO E CONSERVAÇÃO



ENCARGOS SOCIAIS

ESTADO DO CEARÁ

PREFEITURA MUNICIPAL DE CARIRÉ

OBRA: MANUTENÇÃO E CONSERVAÇÃO DE EDIFICAÇÕES DA SECRETARIA DE SAÚDE

ENCARGOS SOCIAIS SOBRE A MÃO DE OBRA (COM DESONERAÇÃO)

CÓDIGO	DESCRIÇÃO	HORISTA	MENSALISTA
		%	%
GRUPO A			
A1	INSS	0,00	0,00
A2	SESI	1,50	1,50
A3	SENAI	1,00	1,00
A4	INCRA	0,20	0,20
A5	SEBRAE	0,60	0,60
A6	Salário Educação	2,50	2,50
A7	Seguro Contra Acidentes de Trabalho	3,00	3,00
A8	FGTS	8,00	8,00
A9	SECONCI	0,00	0,00
A	Total dos Encargos Sociais Básicos	16,80	16,80
GRUPO B			
B1	Repouso Semanal Remunerado	17,85	0,00
B2	Feriados	3,71	0,00
B3	Auxílio-Enfermidade	0,92	0,71
B4	13º Salário	10,83	8,33
B5	Licença Paternidade	0,07	0,06
B6	Faltas Justificadas	0,72	0,56
B7	Dias de Chuva	1,55	0,00
B8	Auxílio Acidente de Trabalho	0,11	0,09
B9	Férias Gozadas	9,18	7,07
B10	Salário Maternidade	0,03	0,02
B	Total dos Encargos Sociais que recebem incidências de A	44,97	16,84
GRUPO C			
C1	Aviso Prévio Indenizado	5,60	4,31
C2	Aviso Prévio Trabalhado	0,13	0,10
C3	Férias Indenizadas	4,40	3,39
C4	Depósito Rescisão sem Justa Causa	4,81	3,70
C5	Indenização Adicional	0,47	0,36
C	Total dos Encargos Sociais que não recebem incidências de A	15,41	11,86
GRUPO D			
D1	Reincidência de Grupo A sobre Grupo B	7,55	2,83
D2	Reincidência de Grupo A sobre Aviso Prévio Trabalhado e Reincidência	0,47	0,36
D	Total de Reincidências de um grupo sobre o outro	8,02	3,19
TOTAL (A + B + C + D + E)		85,20	48,69

 Ignácio Costa Filho
 Eng. Civil
 Rnp: 0604150873

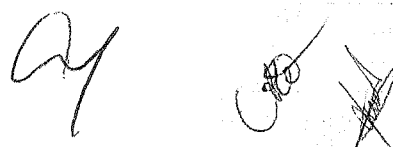



MANUTENÇÃO E CONSERVAÇÃO



TERMO DE REFERÊNCIA

CARIRÉ/2019

TERMO DE REFERÊNCIA

Manutenção e Conservação de Edificações da Secretaria de Saúde.

INTRODUÇÃO

Em cumprimento ao artigo 7º c/c artigo 6º, IX da lei 8.666/93 e suas alterações, elaboram o presente Projeto para Manutenção e Conservação de Edificações da Secretaria de Saúde, conforme orçamento estimativo em anexo.

OBJETO

Registro de Preços com maior percentual de desconto sobre a tabela do SEINFRA 26.1 acrescido de 24,52% de BDI, para a Manutenção e Conservação de Edificações da Secretaria de Saúde.

JUSTIFICATIVA

O Projeto em questão, têm como finalidade suprir a demanda da necessidade urgente de falta de manutenção e Conservação nas edificações da Secretaria de Saúde, que encontram-se grande parte delas em estado precário.

VANTAGENS

- A manutenção/Conservação serão de responsabilidade da empresa Contratada;
- Elasticidade e flexibilidade na troca/substituição/conserto de serviços com qualidade inferior ao especificado.
- Não há necessidade de manter estoque de peças e equipe técnica;

PRAZOS E VALOR

O prazo de contratação será de 12 (doze) meses, a partir de sua assinatura do contrato.

O valor de cada Edificação a ser Conservada será feita usando a Tabela do SEINFRA 26.1 acrescido de 24,52% de BDI e com redução do desconto percentual adotado pela empresa vencedora.



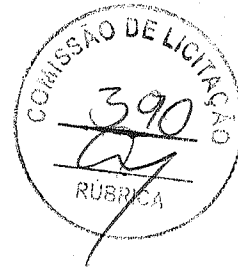

CONDIÇÕES DE EXECUÇÃO

- 1- O compromisso para a execução dos serviços só estará caracterizado após o recebimento da “Ordem de Serviço” ou instrumento equivalente e/ou da competente Nota de Empenho.
- 2- Deverá ser entregue todos os projetos de engenharia, juntamente com especificação técnica e orçamento para a execução dos serviços.
- 3- Para a prestação dos serviços o Setor Responsável emitirá a “Ordem de Serviço” ou instrumento equivalente, que deverá obrigatoriamente conter: data, número do processo, número da Nota de Empenho, prazo em que deverá ficar à disposição da contratante, carimbo e assinatura do responsável.
- 4- Após a emissão da ordem de serviço a contratada deverá iniciar os trabalhos em 5 (cinco) dias úteis no local indicado no referido documento.
- 5- A empresa contratada fica obrigada a atender todas as “Ordens de Serviço” expedidas durante a vigência desta Ata de Registro de Preços, dentro da quantidade estabelecida, podendo haver atendimento além da quantidade prevista, a critério da Administração, mediante prévia justificativa, e com a anuência da empresa contratada, devidamente formalizada no processo.
- 6- Em virtude dos serviços serem em locais diferentes e distantes a empresa vencedora será responsável pelo transporte dos equipamentos necessários até o local determinado.

FISCALIZAÇÃO

Fica a cargo da Contratante, exercer, ampla, restrita e permanente fiscalização durante toda a execução dos serviços, bem como estabelecer parâmetro e diretrizes na execução, aplicando à CONTRATADA (O), nos termos da regulamentação própria, sanções cabíveis pelas infrações acaso verificadas, após devidamente apuradas.

A fiscalização será realizada, visando garantir as condições de regularidade, continuidade, eficiência, segurança, atualidade, generalidade e pontualidade dos serviços, podendo a Secretaria Municipal solicitante tomar toda e qualquer decisão para assegurar a prestação adequada dos serviços.



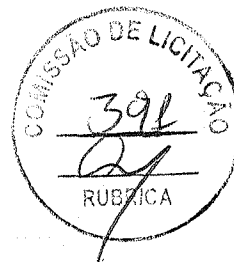

CONDIÇÕES DE PAGAMENTO

O valor total de cada medição será apurado com base na quantidade de serviços executados, medidos pelo Engenheiro Responsável pela Fiscalização.

Deverá ser anexado para pagamento:

- Planilha de Medição assinada pelo engenheiro da Empresa e engenheiro da Prefeitura
- Memória de Cálculo dos serviços executados.
- Relatório Fotográfico.
- Diário de Obras
- ART de Fiscalização
- ART de Execução
- CEI da Obra/CNO (Cadastro Nacional de Obras)
- CNDs (conforme check list a ser entregue posteriormente).
- Outros documentos a serem informados posteriormente pela Secretaria Responsável.

O prazo para pagamento será de até 30(trinta) dias úteis após a emissão da nota fiscal, juntamente com a planilha de medição e anexos.

Devendo a Nota fiscal e a planilha serem atestados pela(o) fiscal do contrato e encaminhados ao setor competente para a liquidação da despesa.

Caso venha ocorrer à necessidade de providências complementares por parte da contratada, a fluência do prazo será interrompida, reiniciando-se a sua contagem a partir da data em que estas forem cumpridas.

DOTAÇÃO ORÇAMENTÁRIA

As despesas ocorrerão com recursos de acordo com as Dotações indicadas pelo Contador em despacho próprio.

OBRIGAÇÕES DA CONTRATADA

- 1- Deverá indicar pessoa responsável pelo acompanhamento dos serviços com poderes para dirimir eventuais dúvidas, solucionar questões não previstas no contrato e apresentar soluções prático para qualquer problema envolvendo o objeto do presente projeto básico.

- 2- Efetuar a execução dos serviços com a qualidade especificada em projeto.
- 3- Responsabilizará, também pela idoneidade e pelo comportamento de seus empregados, prepostos ou subordinados, e ainda, por quaisquer prejuízos que sejam causados ao município ou a terceiros.
- 4- Responsabilizará pela segurança do trabalho de seus funcionários e pelos atos por eles praticados, responsabilizando-se, ainda, por eventuais danos pessoais e materiais causados a terceiros durante a locomoção e transporte das máquinas aos locais de trabalho, bem como durante a execução dos serviços.
- 5- A contratada se obriga a afastar ou substituir, dentro de 12 (doze) horas, qualquer funcionário de seu quadro, que por solicitação da Prefeitura devidamente justificada por escrito, não deva continuar a participar da prestação dos serviços.
- 6- Responder por quaisquer ônus, direitos ou obrigações vinculados a Legislação Tributária, Trabalhista, Previdenciárias ou Securitárias e decorrentes da execução do presente termo.

DISPOSIÇÕES GERAIS



A Contratada deverá indicar pessoa responsável pelo acompanhamento dos serviços com poderes para dirimir eventuais dúvidas, solucionar questões não previstas no contrato e apresentar soluções práticas para qualquer problema envolvendo o objeto do presente projeto básico.

A Comissão de Licitação, no interesse da Administração, poderá relevar omissões puramente formais observadas na documentação e proposta, desde que não contrariem a legislação vigente e não comprometam a lisura da licitação, sendo possível a promoção de diligência destinada a esclarecer ou a complementar a instrução.

Cariré, 08 de Julho de 2019



Ignácio Costa Filho
Engenheiro Civil
RNP: 060415087-3





MANUTENÇÃO E CONSERVAÇÃO

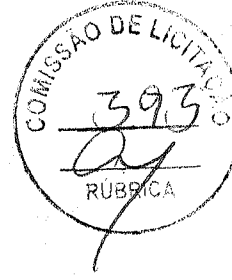

PROJETOS

CARIRÉ/2019

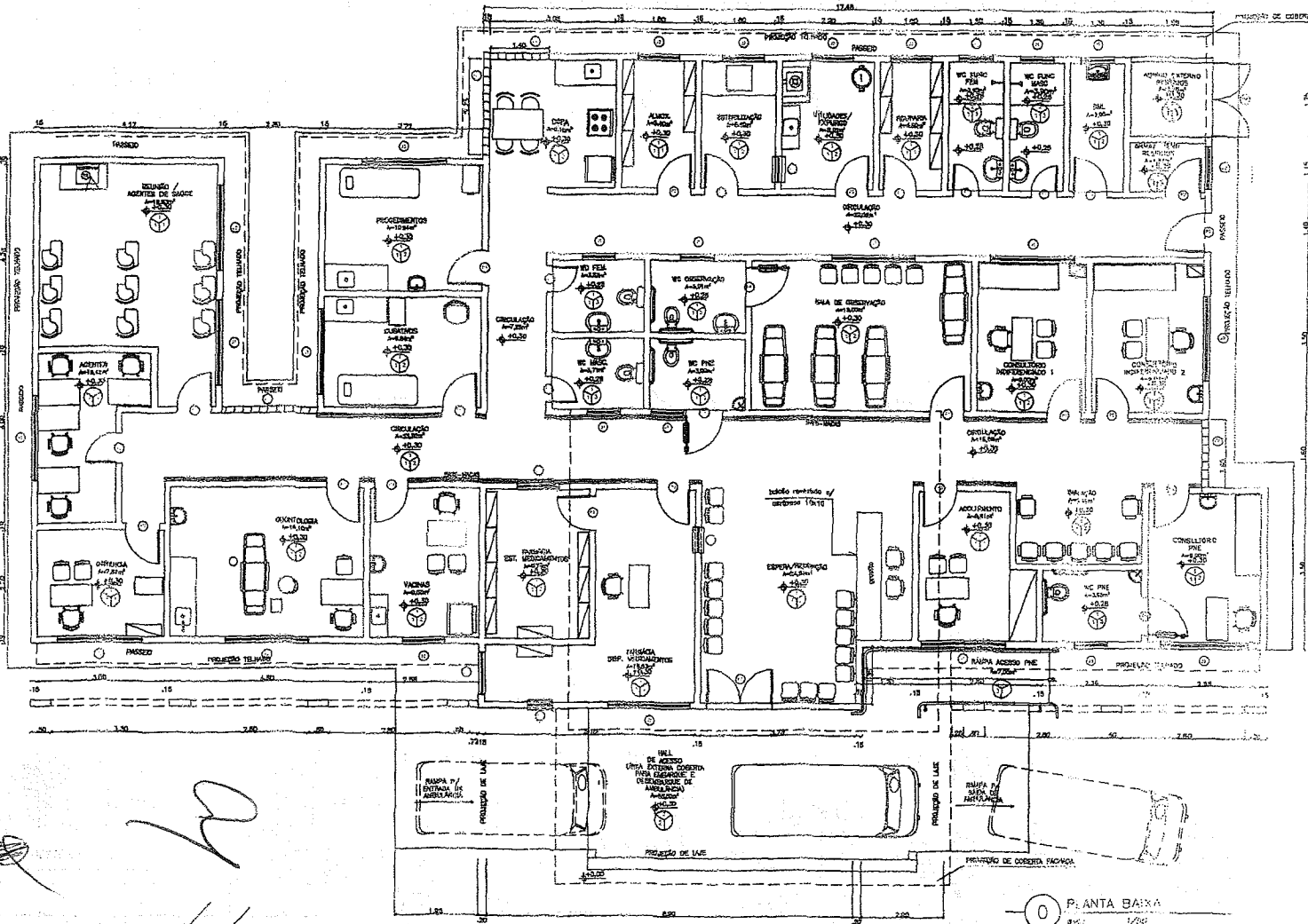

Handwritten signatures and initials.

0 PLANTA BAIXA
1/100

ESQUADRIAS

QUANTIDADE	ESPECIFICAÇÃO
01	ESQUADRIAS
02	PORTA TIPO BARRA ENXADA
03	PORTA TIPO BARRA ENXADA
04	PORTA TIPO BARRA ENXADA
05	PORTA TIPO BARRA ENXADA
06	PORTA TIPO BARRA ENXADA
07	PORTA TIPO BARRA ENXADA
08	PORTA TIPO BARRA ENXADA
09	PORTA TIPO BARRA ENXADA
10	PORTA TIPO BARRA ENXADA
11	PORTA TIPO BARRA ENXADA
12	PORTA TIPO BARRA ENXADA
13	PORTA TIPO BARRA ENXADA
14	PORTA TIPO BARRA ENXADA
15	PORTA TIPO BARRA ENXADA
16	PORTA TIPO BARRA ENXADA
17	PORTA TIPO BARRA ENXADA
18	PORTA TIPO BARRA ENXADA
19	PORTA TIPO BARRA ENXADA
20	PORTA TIPO BARRA ENXADA
21	PORTA TIPO BARRA ENXADA
22	PORTA TIPO BARRA ENXADA
23	PORTA TIPO BARRA ENXADA
24	PORTA TIPO BARRA ENXADA
25	PORTA TIPO BARRA ENXADA
26	PORTA TIPO BARRA ENXADA
27	PORTA TIPO BARRA ENXADA
28	PORTA TIPO BARRA ENXADA
29	PORTA TIPO BARRA ENXADA
30	PORTA TIPO BARRA ENXADA
31	PORTA TIPO BARRA ENXADA
32	PORTA TIPO BARRA ENXADA
33	PORTA TIPO BARRA ENXADA
34	PORTA TIPO BARRA ENXADA
35	PORTA TIPO BARRA ENXADA
36	PORTA TIPO BARRA ENXADA
37	PORTA TIPO BARRA ENXADA
38	PORTA TIPO BARRA ENXADA
39	PORTA TIPO BARRA ENXADA
40	PORTA TIPO BARRA ENXADA

TETO

- 1 - FORRO DO LANTERNA DE PVC
- 2 - LAJE VIBRATÓRIA PINTADA C/ PINTA LATEX

PISO

- 1 - CERÂMICA ESMALTADA (TAMANHO 30x30)
- 2 - PISO ACUSTICO
- 3 - PISO QUARTZO MISTO

PAREDES

- 1 - PORTALACAS ACABADAS
- 2 - REVESTIMENTO CERÂMICA QUAD. A 30x30 4x1,60m C/ UMA FOLHA DE CERÂMICA TOTAL
- 3 - REVESTIMENTO CERÂMICA QUAD. A 30x30 ATÉ O FORNO
- 4 - TINTURA ACABADA
- 5 - CERÂMICA 10x10
- 6 - CERÂMICA 15x15

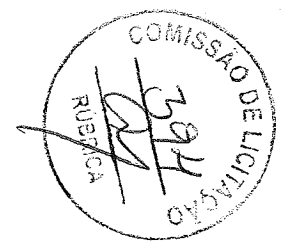

Ignácio Costa Filho
Engenheiro Civil
RUBRICA Nº 2594

Projeto: PREFEITURA MUNICIPAL DE CARIRE
Local: UNIDADE BÁSICA DE SAÚDE - PORTEI
Título: SEDE
Projeto: PROJETO DE ARQUITETURA
Título: PLANTA BAIXA

Projeto: 01/01

15 2.00 15 2.25 15 2.00 15 2.25 15 1.30 15 1.30 15 1.80 15 2.25 15 2.00 15

15 1.05 15
3.85
15
5.20
15

15 2.65
15 1.20 15
1.95
15 2.00
15 2.15

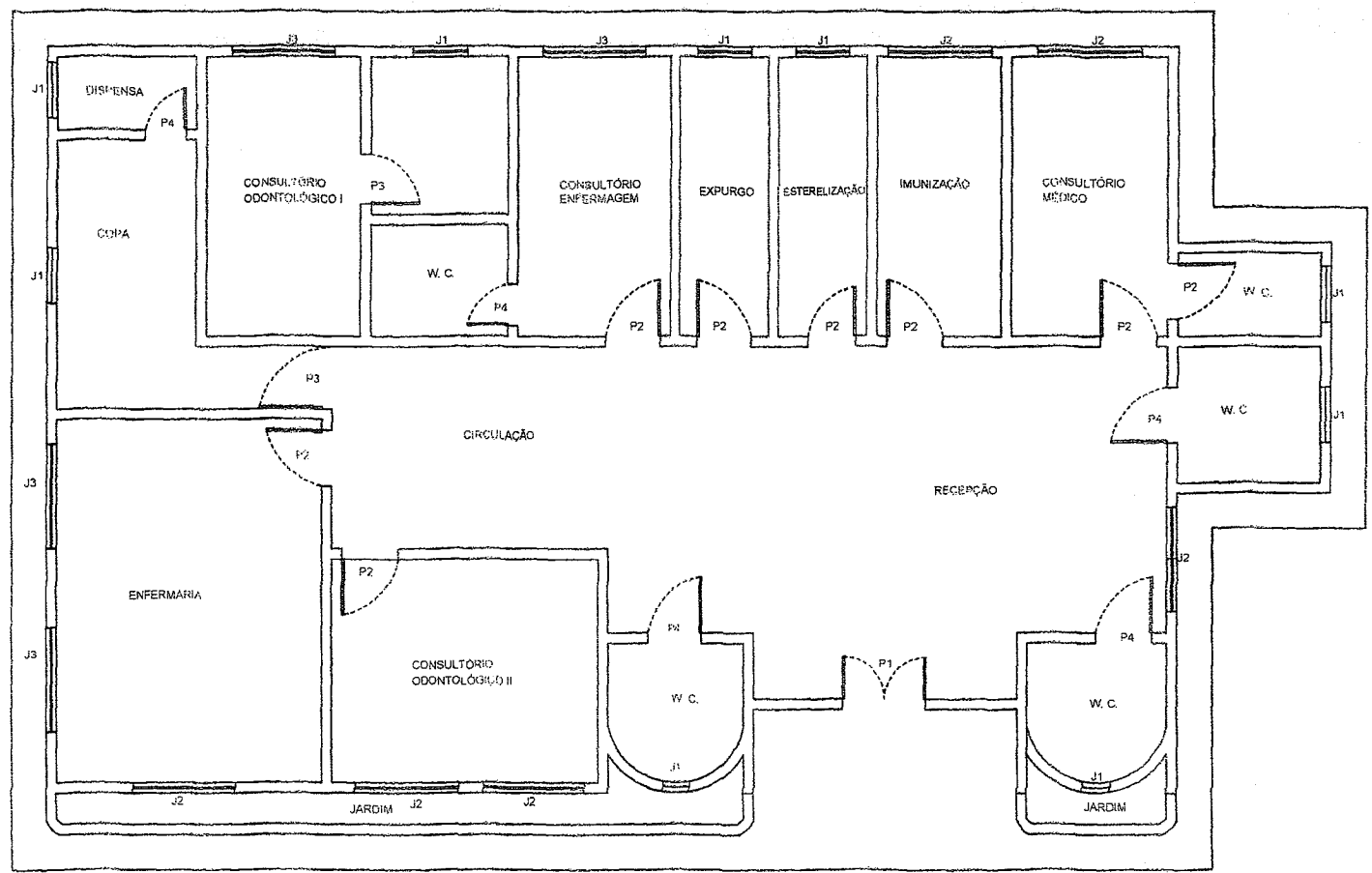

15 3.85 15 3.90 15 2.00 15 3.85 15 2.00 15 2.00

Ignácio Costa Filho
Engenheiro Civil
Rnp: 0604150873

PREFEITURA MUNICIPAL DE CARIRÉ
PLANTA BAIXA UBS SERROTE BRANCO

LOCAL: SERROTE BRANCO-CARIRÉ-CEARÁ

QUADRO DE EAQUUDRIAS		
ESQ	DIMENÇÕES	QTD
P1	1,20 X 2,40	01
P2	0,80 X 2,10	07
P3	0,70 X 2,10	02
P3	0,60 X 2,10	02
P4	0,90 X 2,10	03
J1	0,80 X 0,60	09
J2	1,50 X 1,00	06
J3	1,50 X 0,60	04

Data: SETEMBRO 2017 Escala: 1 : 100 Revisor: 00

Desenhista: CLEMILSON

Plancha: 01 / 01

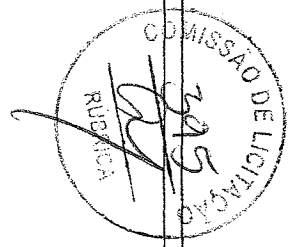

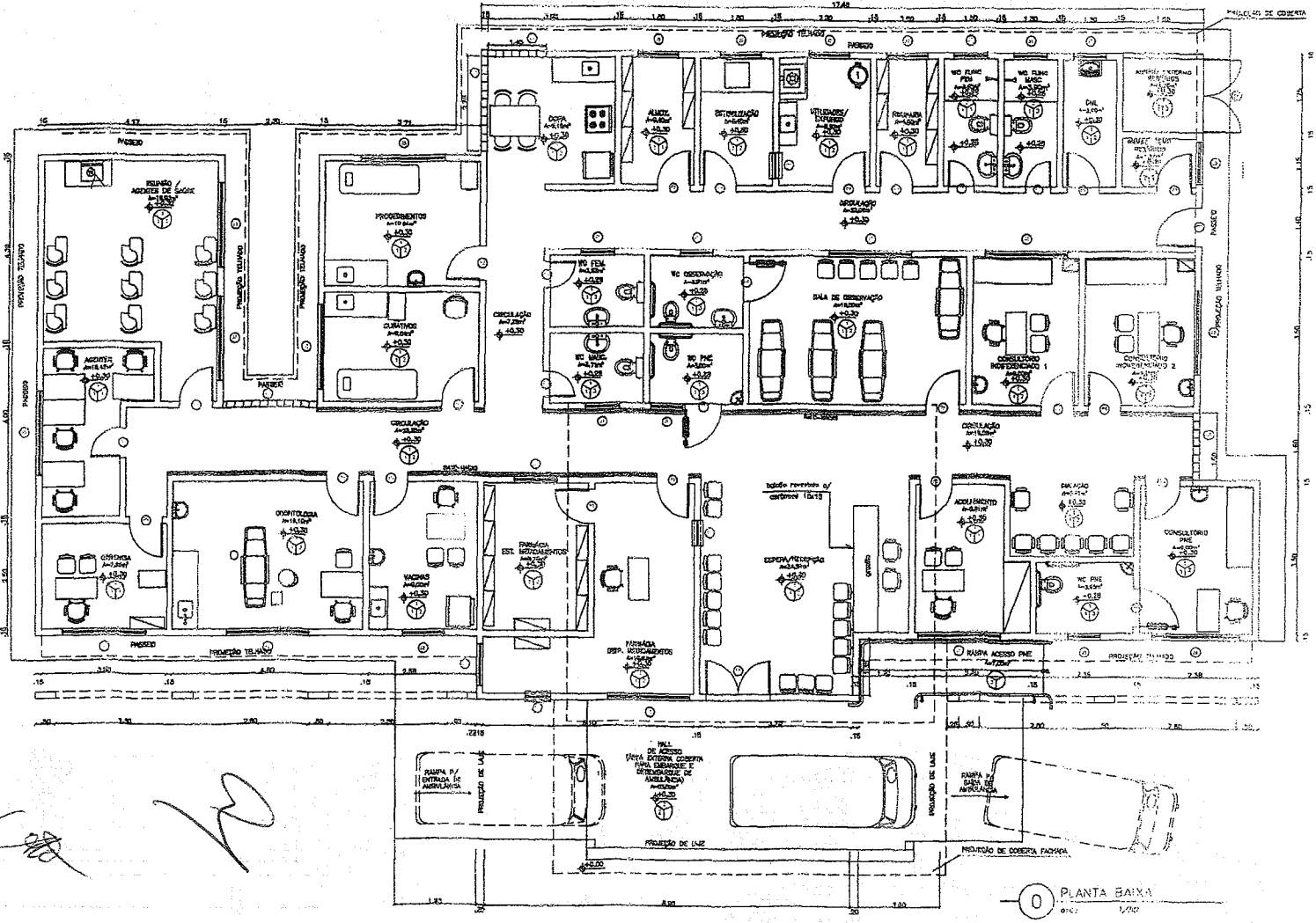

ESQUADRIAS	
01	ESQUADRIA 100x100x10
02	ESQUADRIA 100x100x10
03	ESQUADRIA 100x100x10
04	ESQUADRIA 100x100x10
05	ESQUADRIA 100x100x10
06	ESQUADRIA 100x100x10
07	ESQUADRIA 100x100x10
08	ESQUADRIA 100x100x10
09	ESQUADRIA 100x100x10
10	ESQUADRIA 100x100x10
11	ESQUADRIA 100x100x10
12	ESQUADRIA 100x100x10
13	ESQUADRIA 100x100x10

- TETO**
- 1 - FERRO EM LAMINA DE PVC
 - 2 - LAJE 10,00x10,00x10,00
- PISO**
- 1 - CERÂMICA ENCAIXADA (TAMANHO 30x30)
 - 2 - PISO INDUSTRIAL
 - 3 - PISO ENLAÇADO ROSTRO

- PAREDES**
- 1 - PINTURA LATEX ACRILOCO
 - 2 - ADUSTAMENTO CERÂMICA (L. A. DE 100x100x10,00) COM JAZO DE CERÂMICA 10x10
 - 3 - PINTURA LATEX ATE O FORRO
 - 4 - REVESTIMENTO CERÂMICA QUAL A 100x100 ATE O FORRO
 - 5 - TEXTURA ACÚSTICA
 - 6 - CERÂMICA 10 X 10
 - 7 - CERÂMICA PAVIMENTO

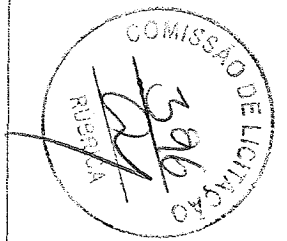

Ignácio Costa Filho
Engenheiro Civil
Rnº 0604150873

Projeto	PROJETO DE ARQUITETURA
Objeto	PLANTA, CORTES E PADRÃO E COTAÇÃO
Resposta Técnica	
CREA	01/03
Disciplina	ARQUITETURA
Região	PARANÁ
Registro/Assinatura	

Handwritten signatures and initials.

0 PLANTA BAIXA
esc: 1/100

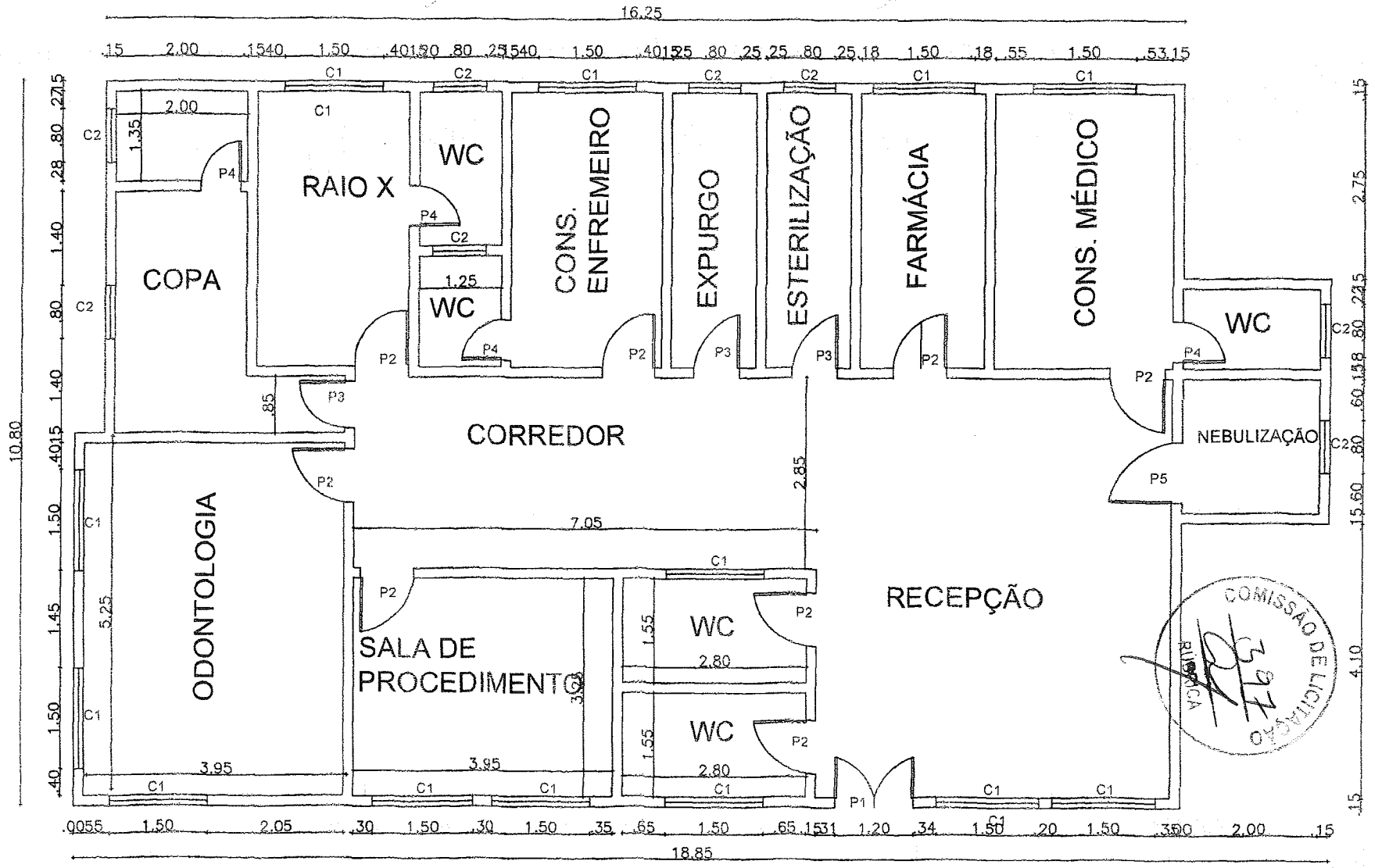

QUADRO DE ESQUADRIAS

P1 - 1,20 X 2,10	C1 - 1,50 X 0,60	PF1 - 1,20 X 1,30
P2 - 0,80 X 2,10	C2 - 0,80 X 0,60	
P3 - 0,70 X 2,10		
P3 - 0,60 X 2,10		
P5 - 0,90 X 2,10		

Ignácio Costa Filho
 Engenheiro Civil
 Rnp: 0504150873

PREFEITURA MUNICIPAL DE CARIRÉ
 PLANTA BAIXA CENTRO DE SAÚDE
 DA FAMÍLIA SEDE I
 LOCAL: SEDE - CARIRÉ - CEARÁ

Data: AGOSTO DE 2009	Escala: 1 : 100	Revisão: 00	Prancha: 01 / 01
Desenhista: CLEMILSON			

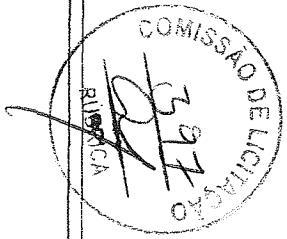

[Handwritten signatures and initials]

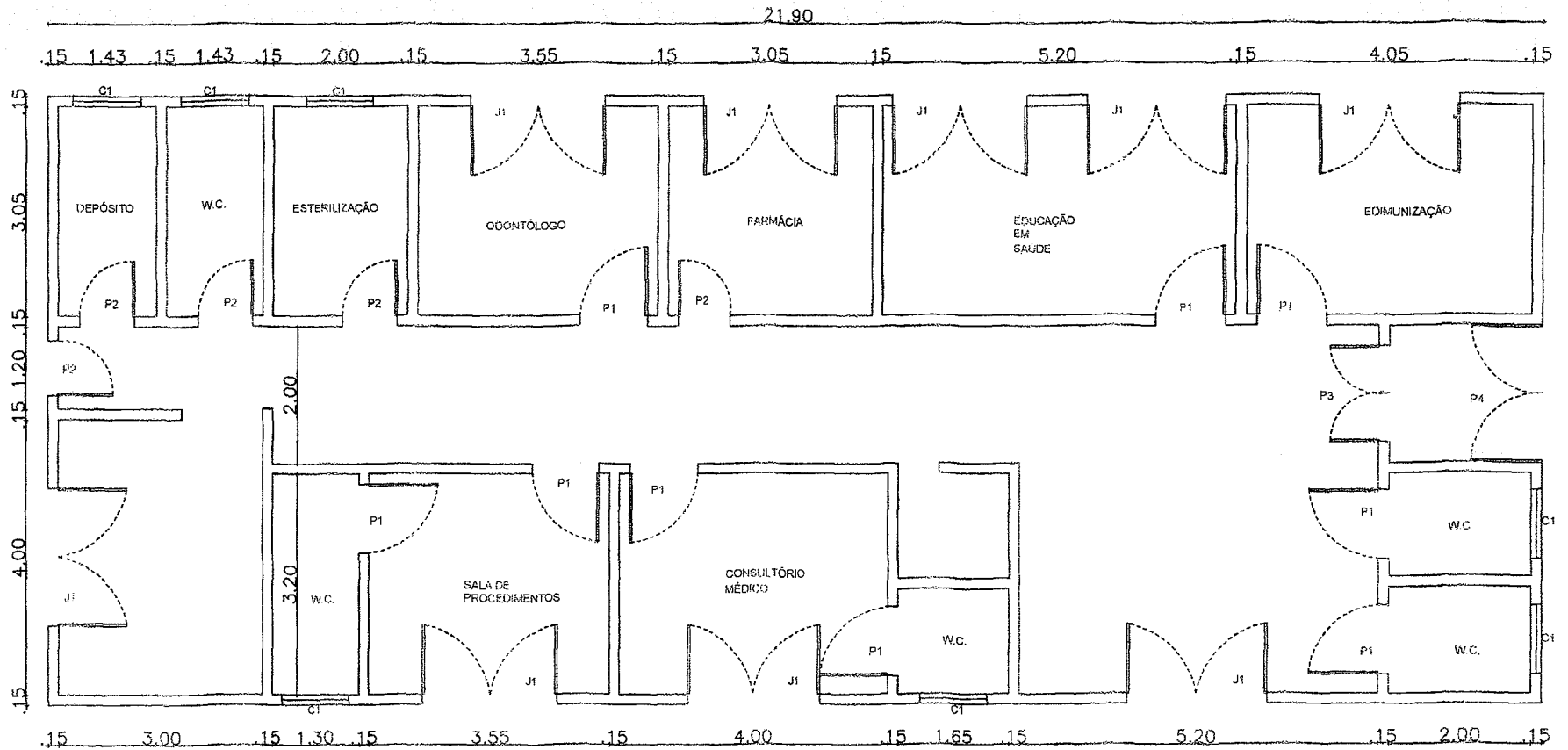

QUADRO DE ESQUADRIAS

P1 - 1.00 X 2.10	J1 - 1.50 X 1.10	PF1 - 1.90 X 2.45
P2 - 0.80 X 2.10	J2 - 1.00 X 1.10	PF2 - 1.50 X 2.80
P3 - 0.60 X 2.10	C1 - 0.40 X 0.40	

Ignácio Costa Filho
Engenheiro Civil
Rnp: 0604150873

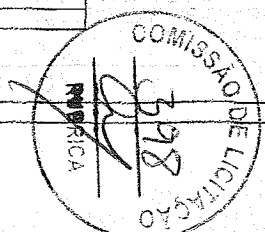

PREFEITURA MUNICIPAL DE CARIRÉ
PLANTA BAIXA DO CENTRO DE SAÚDE
DA FAMÍLIA DE JURÉ
LOCAL: JURÉ-CARIRÉ-CEARÁ

Data: MARÇO DE 2009	Escala: 1/100	Revisão: 00	Folha: 01/01
Assinatura: AQUINO			

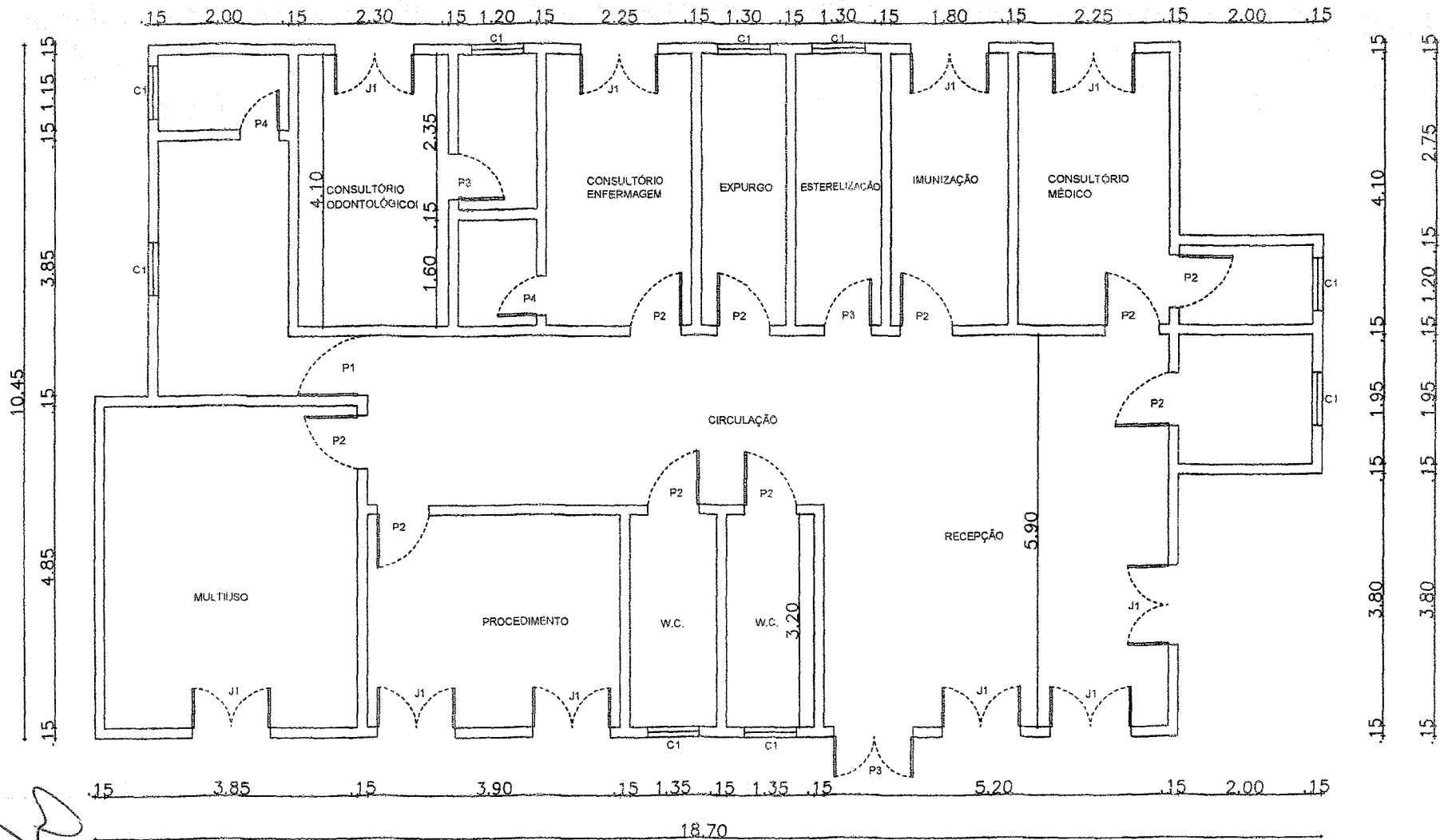

Handwritten signature and initials.

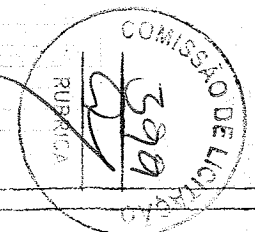

QUADRO DE ESQUADRIAS		
P1 - 1,00 X 2,10	J1 - 1,20 X 1,10	PF1 - 1,00 X 2,00
P2 - 0,80 X 2,10		
P3 - 0,70 X 2,10		
P4 - 0,60 X 2,10	C1 - 0,80 X 0,60	

Handwritten signature of Ignácio Costa Filho
Ignácio Costa Filho
 Engenheiro Civil
 Rnp: 0604150873

PREFEITURA MUNICIPAL DE CARIRÉ
 PLANTA BAIXA CENTRO DE SAÚDE DA
 FAMÍLIA DE BOA ESPERANÇA
 LOCAL: BOA ESPERANÇA-CARIRÉ-CEARÁ

Data: MARÇO DE 2009	Escala: 1: 100	Revista: 00	Prancha:
Detalhamento: AQUINO			01 / 01

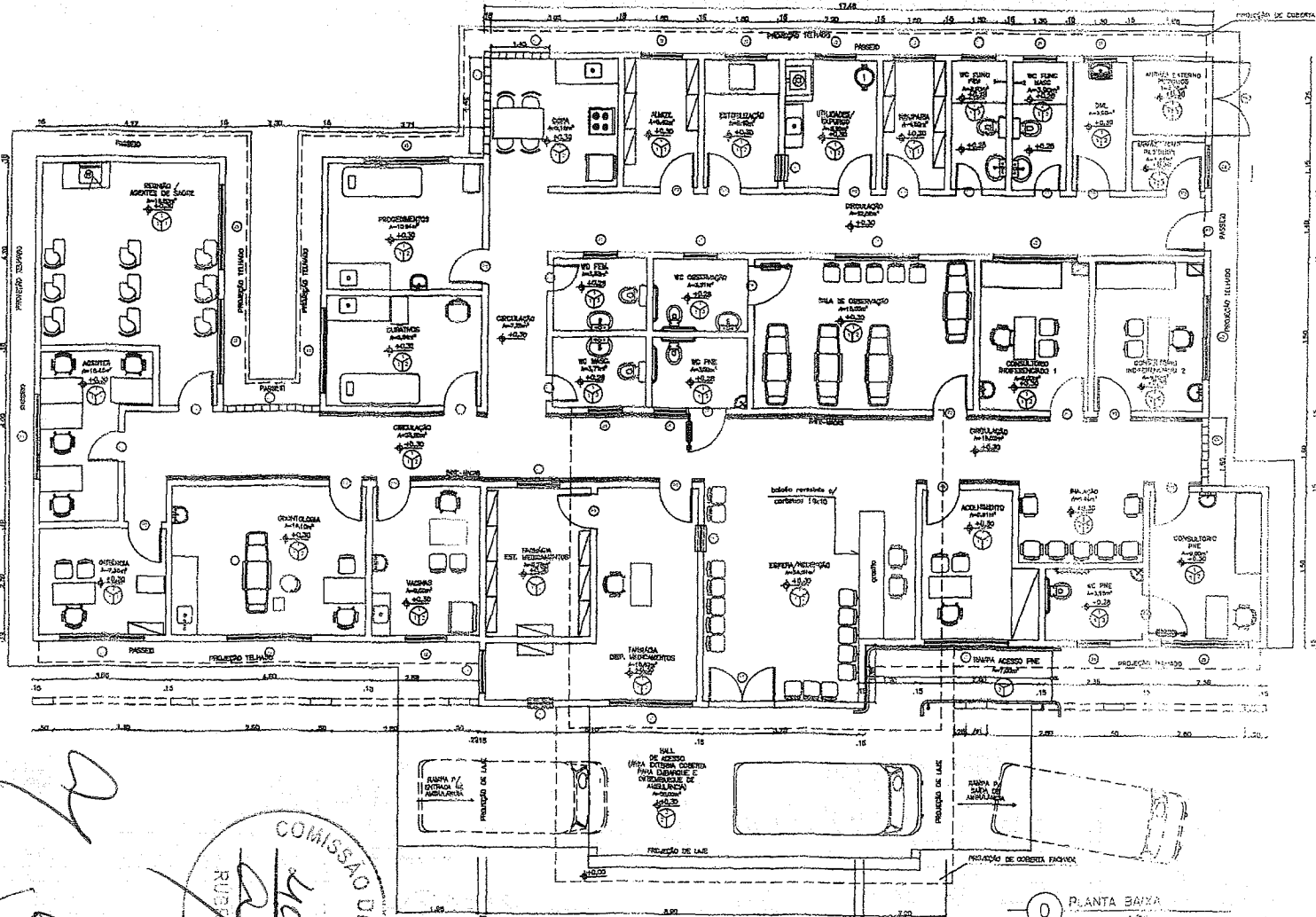

ESQUADRIAS	
1	PORTA TIPO PARANÁ
2	PORTA TIPO PARANÁ
3	PORTA TIPO PARANÁ
4	PORTA TIPO PARANÁ
5	PORTA TIPO PARANÁ
6	PORTA TIPO PARANÁ
7	PORTA TIPO PARANÁ
8	PORTA TIPO PARANÁ
9	PORTA TIPO PARANÁ
10	PORTA TIPO PARANÁ
11	PORTA TIPO PARANÁ
12	PORTA TIPO PARANÁ
13	PORTA TIPO PARANÁ
14	PORTA TIPO PARANÁ
15	PORTA TIPO PARANÁ
16	PORTA TIPO PARANÁ
17	PORTA TIPO PARANÁ
18	PORTA TIPO PARANÁ
19	PORTA TIPO PARANÁ
20	PORTA TIPO PARANÁ
21	PORTA TIPO PARANÁ
22	PORTA TIPO PARANÁ
23	PORTA TIPO PARANÁ
24	PORTA TIPO PARANÁ
25	PORTA TIPO PARANÁ
26	PORTA TIPO PARANÁ
27	PORTA TIPO PARANÁ
28	PORTA TIPO PARANÁ
29	PORTA TIPO PARANÁ
30	PORTA TIPO PARANÁ
31	PORTA TIPO PARANÁ
32	PORTA TIPO PARANÁ
33	PORTA TIPO PARANÁ
34	PORTA TIPO PARANÁ
35	PORTA TIPO PARANÁ
36	PORTA TIPO PARANÁ
37	PORTA TIPO PARANÁ
38	PORTA TIPO PARANÁ
39	PORTA TIPO PARANÁ
40	PORTA TIPO PARANÁ
41	PORTA TIPO PARANÁ
42	PORTA TIPO PARANÁ
43	PORTA TIPO PARANÁ
44	PORTA TIPO PARANÁ
45	PORTA TIPO PARANÁ
46	PORTA TIPO PARANÁ
47	PORTA TIPO PARANÁ
48	PORTA TIPO PARANÁ
49	PORTA TIPO PARANÁ
50	PORTA TIPO PARANÁ
51	PORTA TIPO PARANÁ
52	PORTA TIPO PARANÁ
53	PORTA TIPO PARANÁ
54	PORTA TIPO PARANÁ
55	PORTA TIPO PARANÁ
56	PORTA TIPO PARANÁ
57	PORTA TIPO PARANÁ
58	PORTA TIPO PARANÁ
59	PORTA TIPO PARANÁ
60	PORTA TIPO PARANÁ
61	PORTA TIPO PARANÁ
62	PORTA TIPO PARANÁ
63	PORTA TIPO PARANÁ
64	PORTA TIPO PARANÁ
65	PORTA TIPO PARANÁ
66	PORTA TIPO PARANÁ
67	PORTA TIPO PARANÁ
68	PORTA TIPO PARANÁ
69	PORTA TIPO PARANÁ
70	PORTA TIPO PARANÁ
71	PORTA TIPO PARANÁ
72	PORTA TIPO PARANÁ
73	PORTA TIPO PARANÁ
74	PORTA TIPO PARANÁ
75	PORTA TIPO PARANÁ
76	PORTA TIPO PARANÁ
77	PORTA TIPO PARANÁ
78	PORTA TIPO PARANÁ
79	PORTA TIPO PARANÁ
80	PORTA TIPO PARANÁ
81	PORTA TIPO PARANÁ
82	PORTA TIPO PARANÁ
83	PORTA TIPO PARANÁ
84	PORTA TIPO PARANÁ
85	PORTA TIPO PARANÁ
86	PORTA TIPO PARANÁ
87	PORTA TIPO PARANÁ
88	PORTA TIPO PARANÁ
89	PORTA TIPO PARANÁ
90	PORTA TIPO PARANÁ
91	PORTA TIPO PARANÁ
92	PORTA TIPO PARANÁ
93	PORTA TIPO PARANÁ
94	PORTA TIPO PARANÁ
95	PORTA TIPO PARANÁ
96	PORTA TIPO PARANÁ
97	PORTA TIPO PARANÁ
98	PORTA TIPO PARANÁ
99	PORTA TIPO PARANÁ
100	PORTA TIPO PARANÁ

- TETO**
- 1 - FERRO EM LAMINA DE PVC
- 2 - LAJE VESTIBULO PAVIMENTO C/ BRISA LATEX
- PISO**
- 1 - CERAMICA (TAMANHO 30X30)
- 2 - PISO INDUSTRIAL
- 3 - PISO EM CIMENTO POLIDO
- PAREDES**
- 1 - REVESTIMENTO ACROSO
- 2 - REVESTIMENTO CERAMICA LATEX A 100 CM DA BASE E 1,80M C/ UMA FICHA DE CERAMICA 10X10
- 3 - REVESTIMENTO CERAMICA LATEX A 100 CM DO TETO AO PISO
- 4 - REVESTIMENTO CERAMICA LATEX A 100 CM DO TETO AO PISO
- 5 - REVESTIMENTO CERAMICA LATEX A 100 CM DO TETO AO PISO
- 6 - CERAMICA LATEX A 100 CM DO TETO AO PISO
- 7 - CERAMICA LATEX A 100 CM DO TETO AO PISO

40

COMISSÃO DE LICITAÇÃO
RUBRICA

400

Ignácio Costa Filho
Engenheiro Civil
Rnp: 0604150873

0 PLANTA BAIXA

PROJETO DE ARQUITETURA

PLANTA BAIXA

Res. Técnico: _____

DATA: _____

FECHADO: _____

01/01

RESOLUTURA

CC

OBSERVAÇÕES GERAIS

- PRATELEIRAS
- BARRIL
- BATE-MARCAS
- MACANÉTAS-FRANQUEIOS
- SOLETRAS

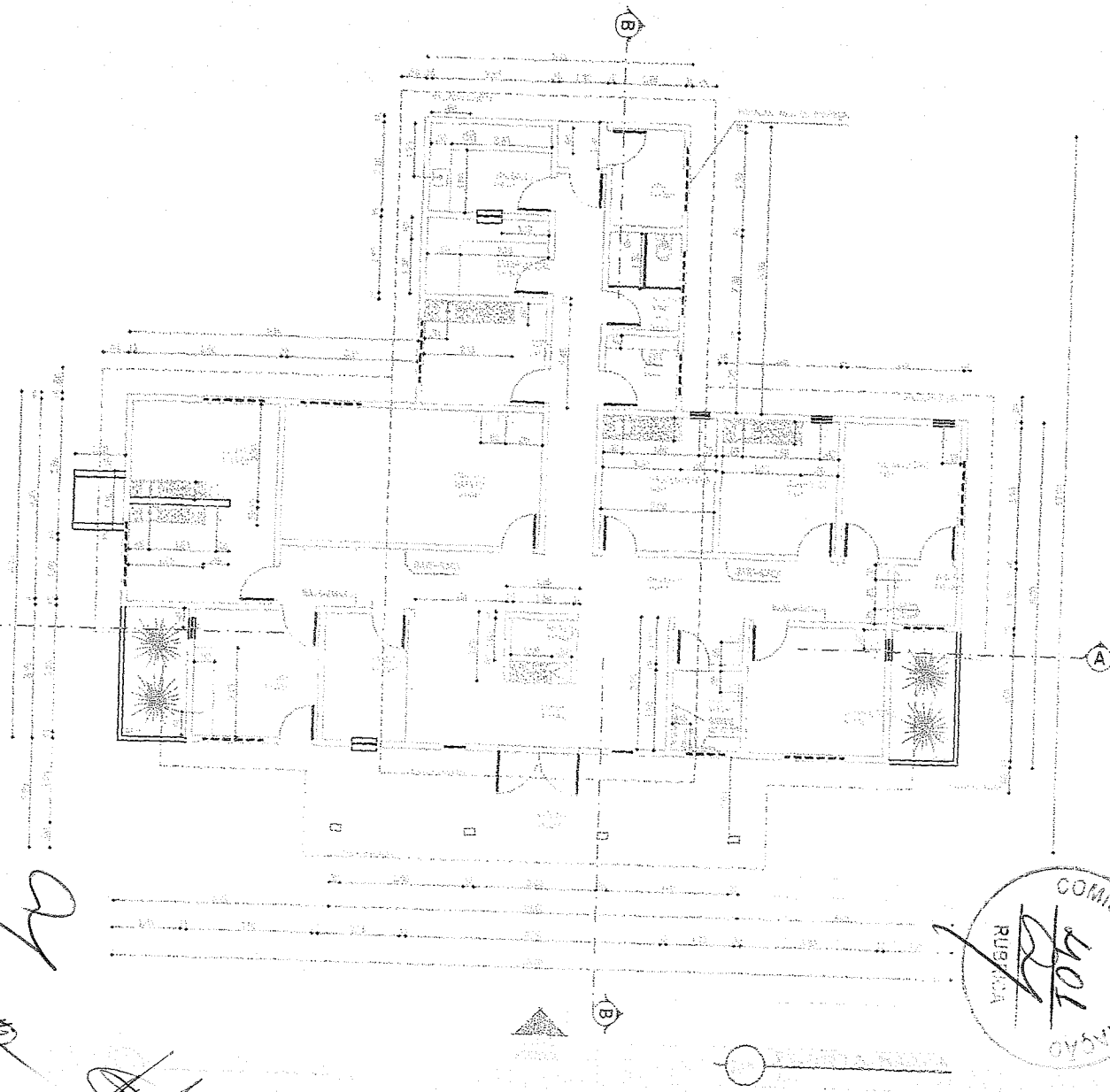

Handwritten notes and signatures in the bottom left corner, including the name 'C. Costa' and other illegible marks.

411 Ignácio Costa Filho Engenheiro Civil Rnp: 0604150873			

COMISSÃO DE LICITAÇÃO
 401
 RUGIADA

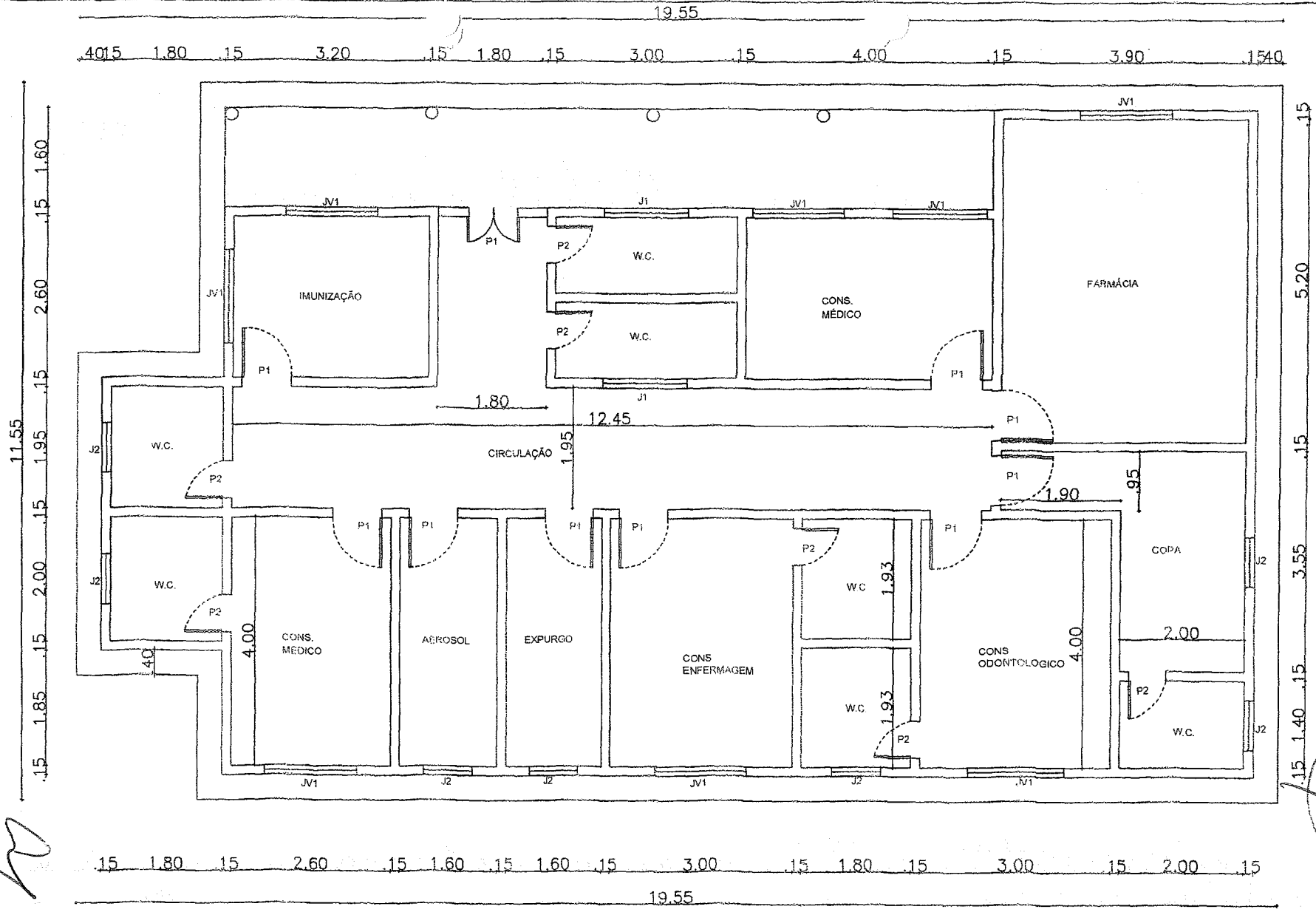

QUADRO DE ESQUADRIAS

P1 - 0,80 X 2,10	J1 - 1,40 X 0,70	PF1 - 1,25 X 1,30
P2 - 0,60 X 2,10	J2 - 0,80 X 0,60	
	JV1 - 1,50 X 0,60	

Ignácio Costa Filho
 Engenheiro Civil
 Rnp: 0604150873

PREFEITURA MUNICIPAL DE CARIRÉ
 PLANTA BAIXA DO CENTRO DE SAÚDE DA
 FAMÍLIA DE ALTO DOS HONÓRIO
 LOCAL: ALTO DOS HONÓRIOS-CARIRÉ-CEARÁ

DATA: AGOSTO DE 2009	ESCALA: 1:100	REVISÃO: 00	FUNÇÃO: Projeção
Assinatura: AQUINO			01/01

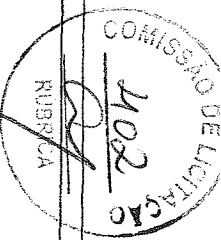

ESQUADRIAS

01 150x100	PORTA ALUMINUM
02 150x100	PORTA ALUMINUM
03 150x100	PORTA ALUMINUM
04 150x100	PORTA ALUMINUM
05 150x100	PORTA ALUMINUM
06 150x100	PORTA ALUMINUM
07 150x100	PORTA ALUMINUM
08 150x100	PORTA ALUMINUM
09 150x100	PORTA ALUMINUM
10 150x100	PORTA ALUMINUM
11 150x100	PORTA ALUMINUM
12 150x100	PORTA ALUMINUM
13 150x100	PORTA ALUMINUM
14 150x100	PORTA ALUMINUM
15 150x100	PORTA ALUMINUM
16 150x100	PORTA ALUMINUM
17 150x100	PORTA ALUMINUM
18 150x100	PORTA ALUMINUM
19 150x100	PORTA ALUMINUM
20 150x100	PORTA ALUMINUM
21 150x100	PORTA ALUMINUM
22 150x100	PORTA ALUMINUM
23 150x100	PORTA ALUMINUM
24 150x100	PORTA ALUMINUM
25 150x100	PORTA ALUMINUM
26 150x100	PORTA ALUMINUM
27 150x100	PORTA ALUMINUM
28 150x100	PORTA ALUMINUM
29 150x100	PORTA ALUMINUM
30 150x100	PORTA ALUMINUM
31 150x100	PORTA ALUMINUM
32 150x100	PORTA ALUMINUM
33 150x100	PORTA ALUMINUM
34 150x100	PORTA ALUMINUM
35 150x100	PORTA ALUMINUM
36 150x100	PORTA ALUMINUM
37 150x100	PORTA ALUMINUM
38 150x100	PORTA ALUMINUM
39 150x100	PORTA ALUMINUM
40 150x100	PORTA ALUMINUM

- TETO**
- 1 - FORRO EM TAMBO DE PVC
 - 2 - LAJE VIBRANTE PINTADA C/ BRISA 100%
- PISO**
- 1 - CERAMICA ENLASCADA (TAMBURO MARINHO POLIDO)
 - 2 - PISO INTERIOR
 - 3 - PISO EXTERIORES ADOSADO
- PAREDES**
- 1 - PINTURA EMER ACRILICA
 - 2 - REVESTIMENTO CERAMICA VID. A 100x100 H=1,20M C/ UMA FOLHA DE CERAMICA 10X10
 - 3 - REVESTIMENTO CERAMICA VID. A 100x100 H=1,20M C/ UMA FOLHA DE CERAMICA 10X10
 - 4 - REVESTIMENTO CERAMICA VID. A 100x100 H=1,20M C/ UMA FOLHA DE CERAMICA 10X10
 - 5 - REVESTIMENTO CERAMICA VID. A 100x100 H=1,20M C/ UMA FOLHA DE CERAMICA 10X10
 - 6 - CERAMICA TULADO

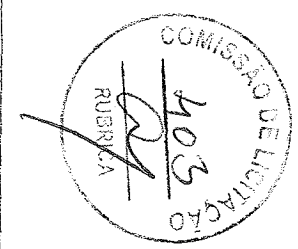

Ignácio Costa Filho
 Engenheiro Civil
 Rnp: 0604150873

Projeto	PREFEITURA MUNICIPAL DE CARIRÉ	
Obra	UNIDADE BASICA DE SAÚDE - PORTEI	
Local	ALMAS CARIRÉ - CE	
Projeto	PROJETO DE ARQUITETURA	
Título	PLANTA BAIXA	
Rep. Técnico		
CRDA	01/01	
Data	01/01	
Assinatura		
Projeto/Execução		

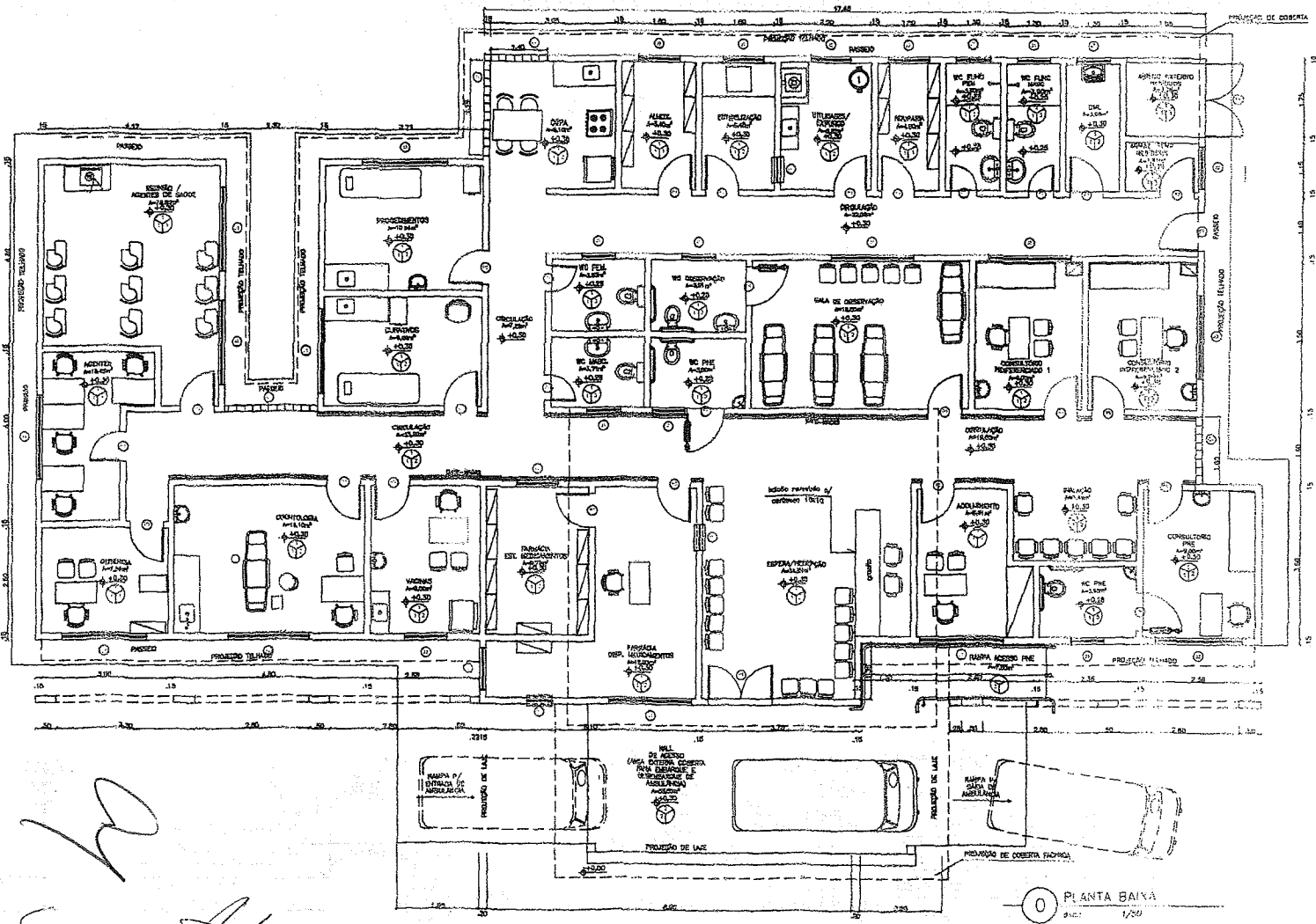

0 PLANTA BAIXA
 1/20

Handwritten notes and signatures:
 10
 11
 12

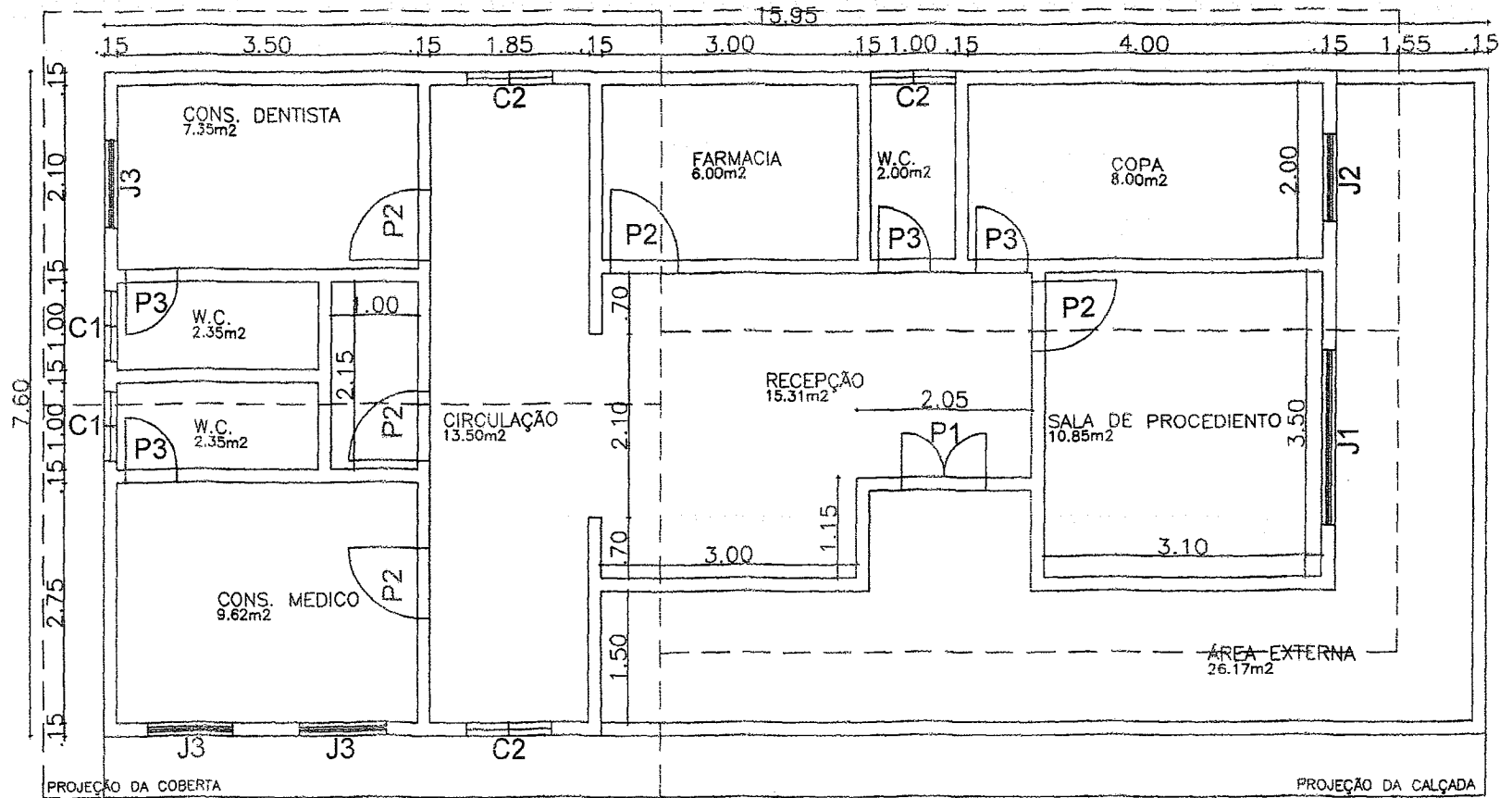

PLANTA BAIXA
ESCALA: 1/100

- P1-1.00X2.10
- P2-0.80X2.10
- P3-0.60X2.10
- J1-2.00X1.50
- J2-1.00X1.50
- J3-1.00X1.20
- C1-0.40X0.80
- C2-1.00X1.00

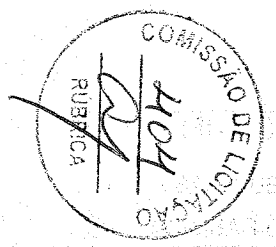

Ignácio Costa Filho
Engenheiro Civil
Rnp: 0604150873

PREFEITURA MUNICIPAL DE CARIRÉ			
PLANTA BAIXA UBS CACIMBAS			
LOCAL: CACIMBAS-CARIRÉ-CEARÁ			
Data:	Escala:	Revisão:	Projeto:
MARÇO DE 2009	1:100	00	
Desenhado:			01/01
CLEMILSON			

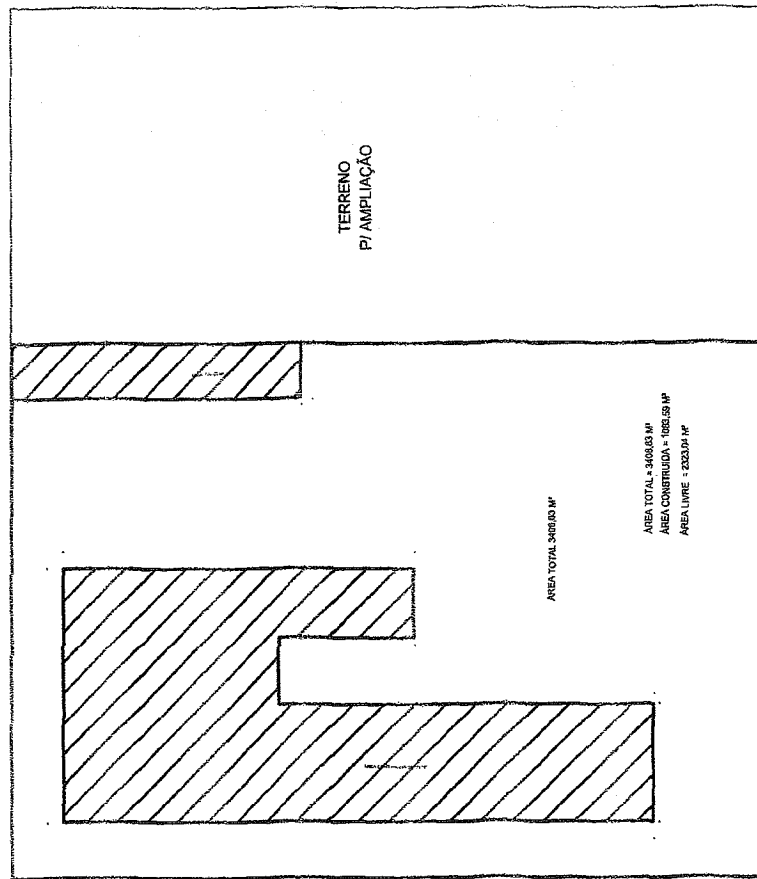
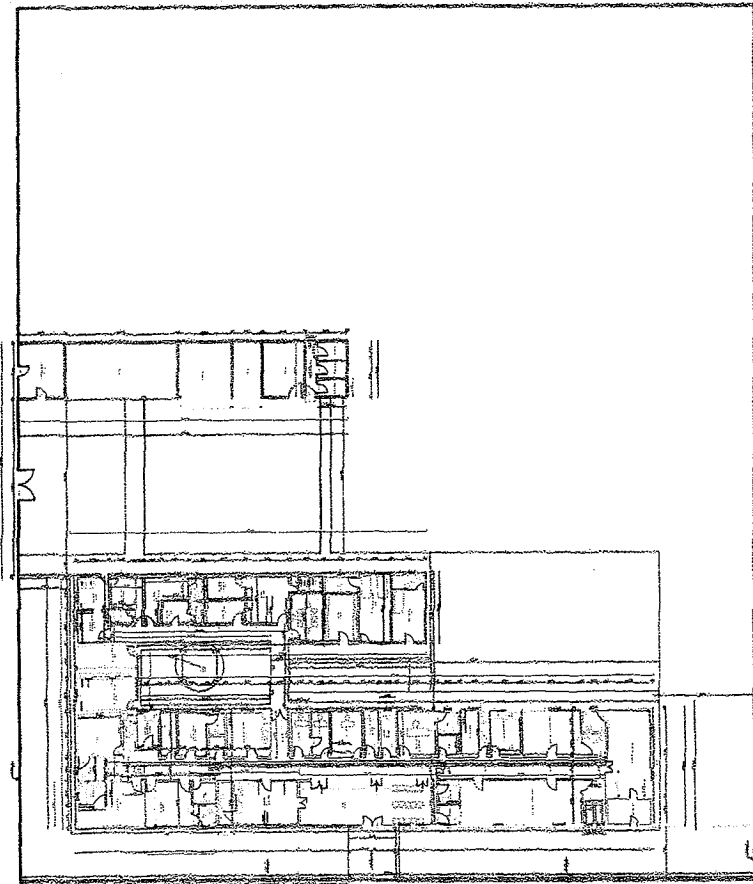

TERRENO
P/ AMPLIAÇÃO

ÁREA TOTAL 3408,03 M²

ÁREA TOTAL = 3408,03 M²
 ÁREA CONSTRUIDA = 1082,59 M²
 ÁREA LIVRE = 2325,44 M²

RUA BELARMINA RODRIGUES

RUA VICENTE CHAVES

TRAVESSA PADRE TIBÚRCIO

1	2	3	4	5	6	7	8	9	10	11	12

Handwritten signatures and initials.

Ignácio Costa Filho
 Engenheiro Civil
 Rnp: 0604150873

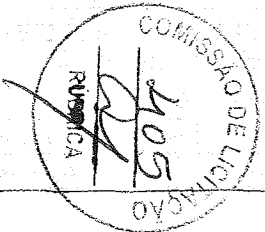

Ignácio Costa Filho
 Engenheiro Civil
 Rnp: 0604150873

PREFEITURA MUNICIPAL DE CARIRÉ
 HOSPITAL MUNICIPAL
 LOCAL: SEDE-CARIRÉ-CEARÁ

Data:	1/100	Itemizado:	00	Page:	1 / 01
Desenhado:	AQUINO RUFINO				

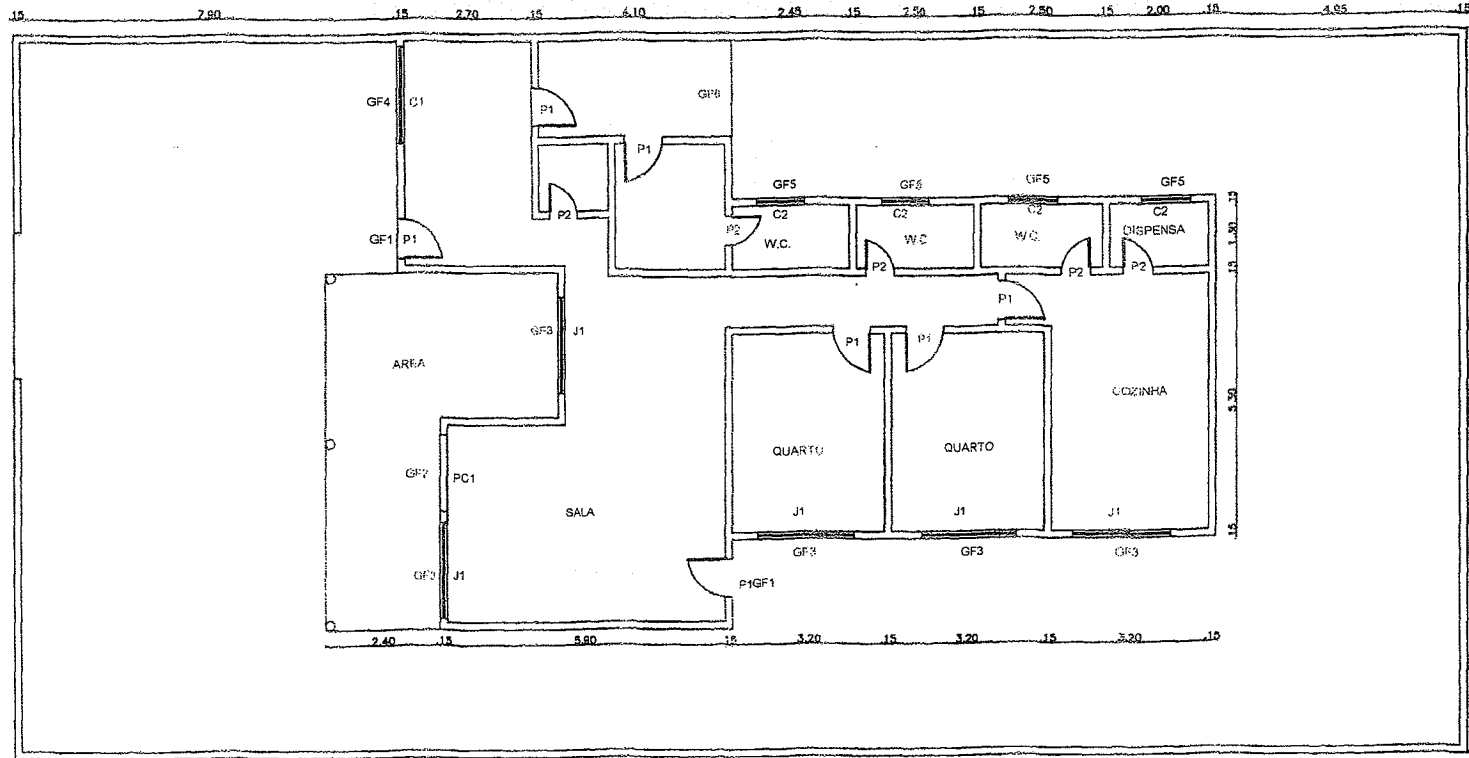

Handwritten signature/initials

Handwritten signature/initials

Handwritten signature/initials

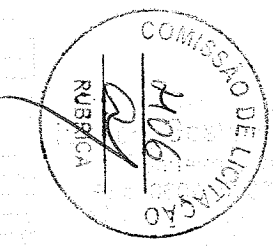

QUADRO DE ESQUADRIAS

PORTAS		
CODIGO	TAMANHO	QUANTIDADE
P1	0,80 X 2,10	6
P2	0,60 X 2,10	5
PC1	1,60 X 2,10	1
JANELAS		
J1	2,00 X 1,20	5
COMBOS		
C1	2,00 X 0,60	1
C2	1,00 X 0,50	4
GRADES		
GF1	0,80 X 2,10	2
GF2	1,60 X 2,10	1
GF3	2,00 X 1,20	5
GF4	2,00 X 0,60	1
GF5	1,00 X 0,50	4
GF6	2,00 X 1,20	1

Ignácio Costa Filho
Engenheiro Civil
Rnp: 0604150873

PREFEITURA MUNICIPAL DE CARIRÉ
PLANTA BAIXA CENTRO DE ASSISTÊNCIA PSICOSSOCIAL
RUA: VER. MANOEL RODRIGUES- FÓRUM - CARIRÉ

Data:	Escala:	Revisto:	Prancha:
MAIO DE 2014	INDICADA	00	01 / 01
Desenhista:			
CLEMILSON			



TABELA SEINFRA 26.1

A tabela de preço que será utilizada durante todo o contrato será a TABELA DE CUSTOS DA SEINFRA/CE, encontrada no site <https://sites.seinfra.ce.gov.br/siproce/desonerada/html/tabela-seinfra.html>, da SEINFRA do Estado do Ceará.

26.1

ay



MANUTENÇÃO E CONSERVAÇÃO



ART (CREA)



Anotação de Responsabilidade Técnica - ART
Lei nº 6.496, de 7 de dezembro de 1977

CREA-CE

ART OBRA / SERVIÇO
Nº CE20190504310

Conselho Regional de Engenharia e Agronomia do Ceará

INICIAL

1. Responsável Técnico

IGNÁCIO COSTA FILHO

Título profissional: ENGENHEIRO CIVIL

RNP: 0604150873

Registro: 14142D CE

Empresa contratada: ENAV PRESTACAO DE SERVICOS DE ENGENHARIA LTDA

Registro: 388350-CE

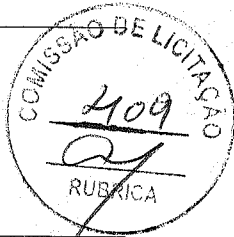

2. Dados do Contrato

Contratante: PREFEITURA MUNICIPAL DE CARIRÉ

CPF/CNPJ: 07.598.600/0001-42

PRAÇA Praça Elísio Aguiar

Nº: sem

Complemento:

Bairro: Centro

Cidade: Cariré

UF: CE

CEP: 62184000

Contrato: 002/2018

Celebrado em: 15/02/2018

Valor: R\$ 7.000,00

Tipo de contratante: PESSOA JURÍDICA DE DIREITO PÚBLICO

Ação Institucional: NENHUMA - NÃO OPTANTE

3. Dados da Obra/Serviço

RUA Diversos

Nº: SEM

Complemento:

Bairro: Diversos

Cidade: CARIRÉ

UF: CE

CEP: 62184000

Data de Início: 03/07/2019

Previsão de término: 31/12/2019

Coordenadas Geográficas: 0, 0

Finalidade: SEM DEFINIÇÃO

Código: Não especificado

Proprietário: PREFEITURA MUNICIPAL DE CARIRÉ

CPF/CNPJ: 07.598.600/0001-42

4. Atividade Técnica

21 - ELABORAÇÃO

6 - PROJETO BÁSICO > RESOLUÇÃO 1025 -> OBRAS E SERVIÇOS - CONSTRUÇÃO CIVIL -> EDIFICAÇÕES -> EDIFICAÇÃO DE ALVENARIA -> #4114 - POSTO DE SAÚDE

Quantidade

14,00

Unidade

un

38 - ORÇAMENTO > RESOLUÇÃO 1025 -> OBRAS E SERVIÇOS - CONSTRUÇÃO CIVIL -> EDIFICAÇÕES -> EDIFICAÇÃO DE ALVENARIA -> #4114 - POSTO DE SAÚDE

14,00

un

7 - FISCALIZAÇÃO

17 - FISCALIZAÇÃO > RESOLUÇÃO 1025 -> OBRAS E SERVIÇOS - CONSTRUÇÃO CIVIL -> EDIFICAÇÕES -> EDIFICAÇÃO DE ALVENARIA -> #4114 - POSTO DE SAÚDE

Quantidade

14,00

Unidade

un

Após a conclusão das atividades técnicas o profissional deverá proceder a baixa desta ART

5. Observações

ART REFERENTE A PROJETO, ORÇAMENTO E FISCALIZAÇÃO DE OBRA DE MANUTENÇÃO E CONSERVAÇÃO DE EDIFICAÇÕES SOB RESPONSABILIDADE DA SECRETARIA DE SAÚDE. CARIRÉ/CE.

6. Declarações

- Declaro que estou cumprindo as regras de acessibilidade previstas nas normas técnicas da ABNT, na legislação específica e no decreto n. 5296/2004.

7. Entidade de Classe

NENHUMA - NÃO OPTANTE

8. Assinaturas

Declaro serem verdadeiras as informações acima

IGNÁCIO COSTA FILHO - CPF: 777.001.633-91

Local

data

PREFEITURA MUNICIPAL DE CARIRÉ - CNPJ: 07.598.600/0001-42

9. Informações

* A ART é válida somente quando quitada, mediante apresentação do comprovante do pagamento ou conferência no site do Crea.

* Somente é considerada válida a ART quando estiver cadastrada no CREA, quitada, possuir as assinaturas originais do profissional e contratante.

10. Valor

Valor da ART: R\$ 85,96

Registrada em: 04/07/2019

Valor pago: R\$ 85,96

Nosso Número: 8213400572

A autenticidade desta ART pode ser verificada em: <https://crea-ce.sitac.com.br/publico/>, com a chave: A42Z5
Impresso em: 08/07/2019 às 09:33:05 por: , ip: 187.105.38.37

www.creace.org.br

faleconosco@creace.org.br

Tel: (85) 3453-5800

Fax: (85) 3453-5804

