

Handwritten signatures and initials.

COMITE Sempre Unidos	
CONSTRUÇÃO DE CENTRO CULTURAL	
SEDI DO MANDATO FANTASIA	REDE DO MANDATO SEM
NOME DO LICITANTE CHRISTIANE COSTA	NÚMERO DO LICITANTE 03

COMISSÃO DE LICITAÇÃO
 179
 RUBRICA

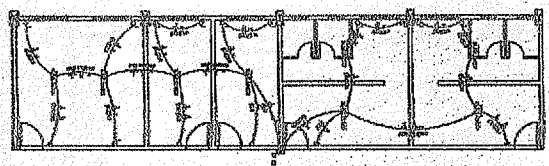
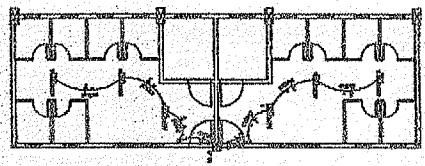
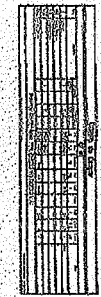
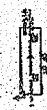
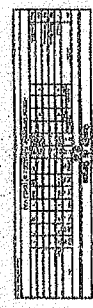
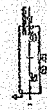
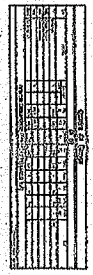
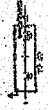
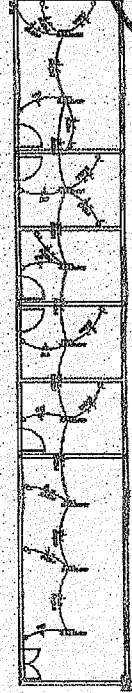
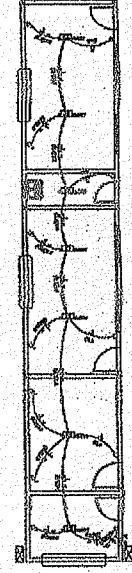
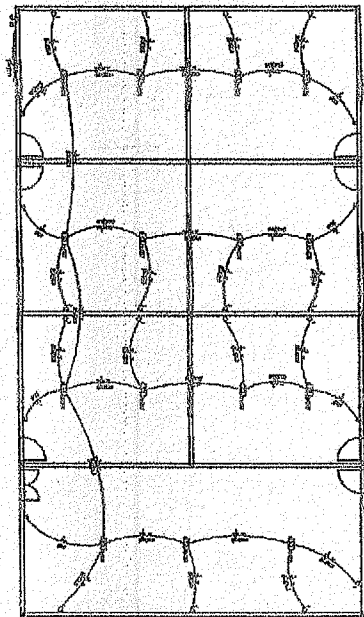
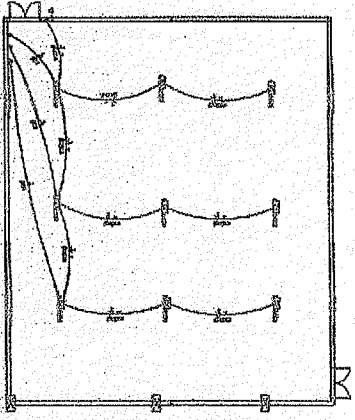

[Handwritten signatures]

[Handwritten signature]

	
CONSTRUÇÃO DE CENTRO CULTURAL	
SERVIDOR MUNICIPAL Nº 112	CEBELIA COSTA
Nº 05	

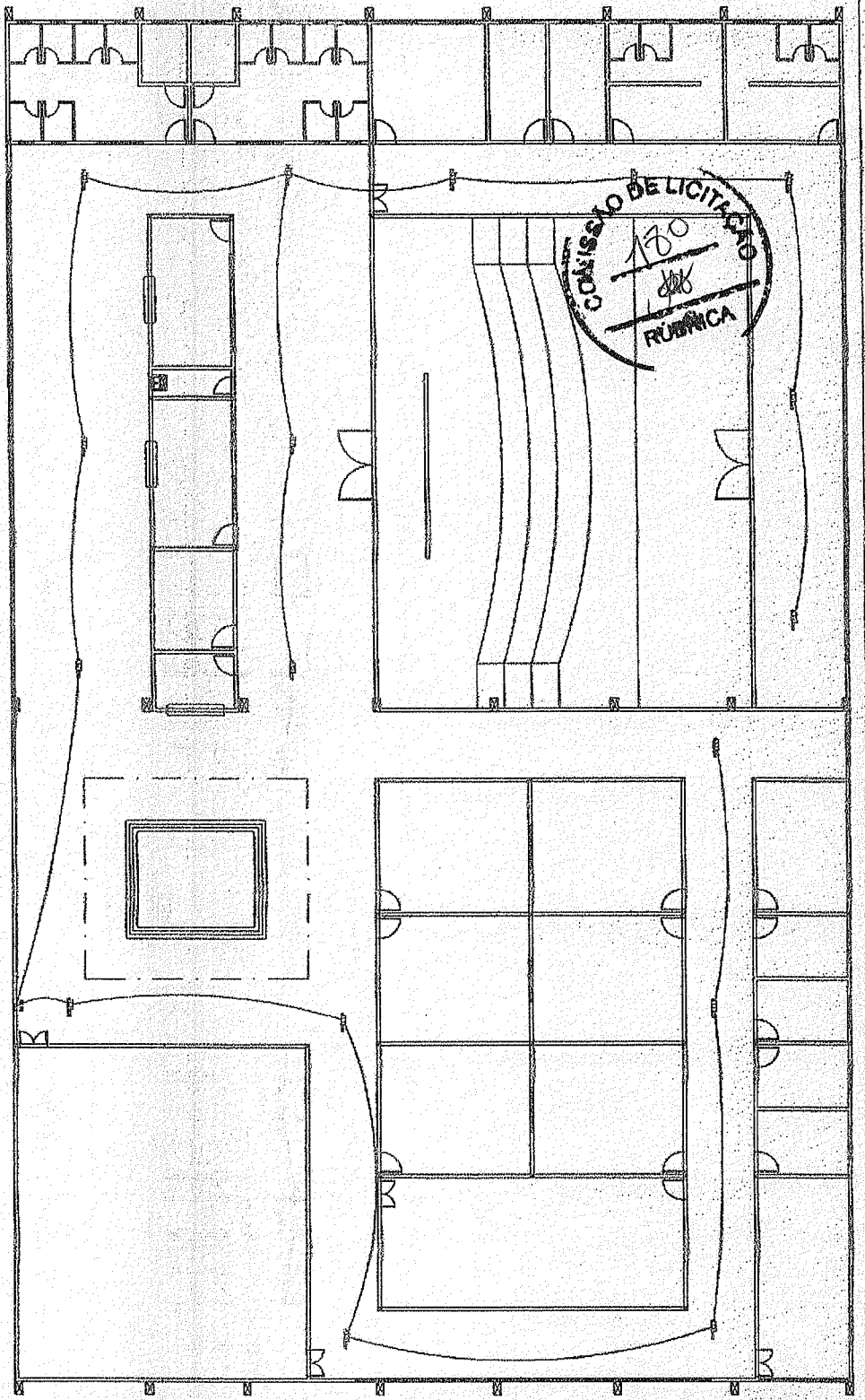
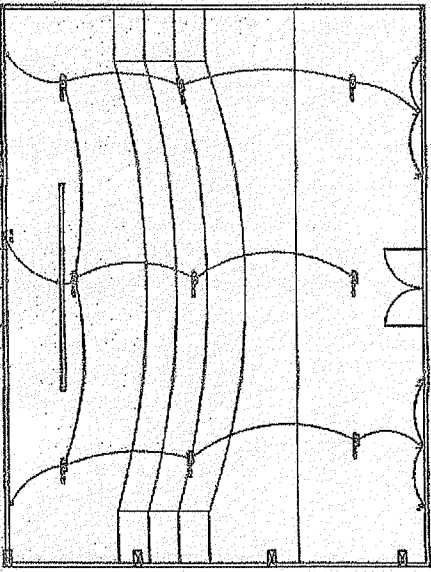

COMISSÃO DE LICITAÇÃO
180
RUBRICA

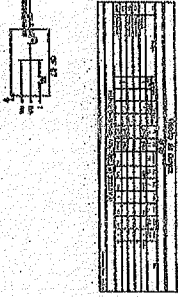

[Handwritten signatures and marks]

	
CAITE Construção e Engenharia	
CONSTRUÇÃO DE CENTRO CULTURAL	
SEDE DO MUNICÍPIO SEDE DO MUNICÍPIO	SEDE DO MUNICÍPIO SEDE DO MUNICÍPIO
CHARRIOLAN COSTA ARQUITETA	CHARRIOLAN COSTA ARQUITETA
06	

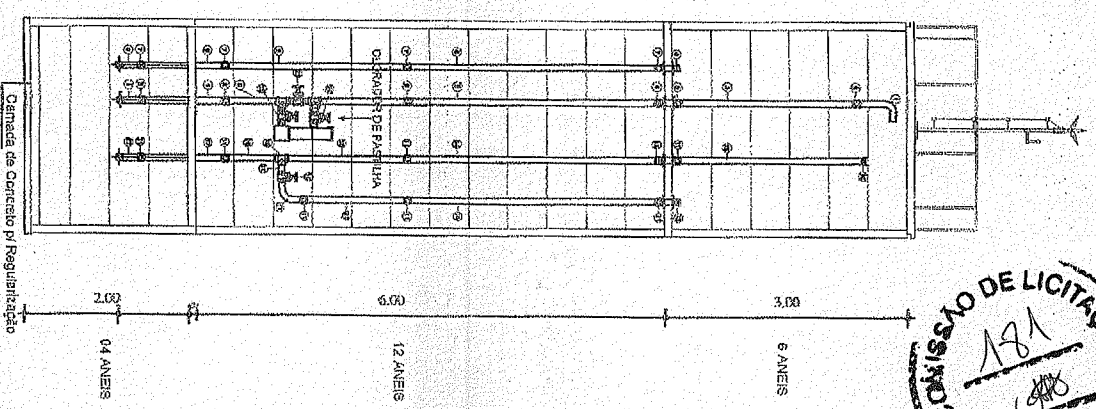

4 CORTE A A
ESCALA 1 / 50

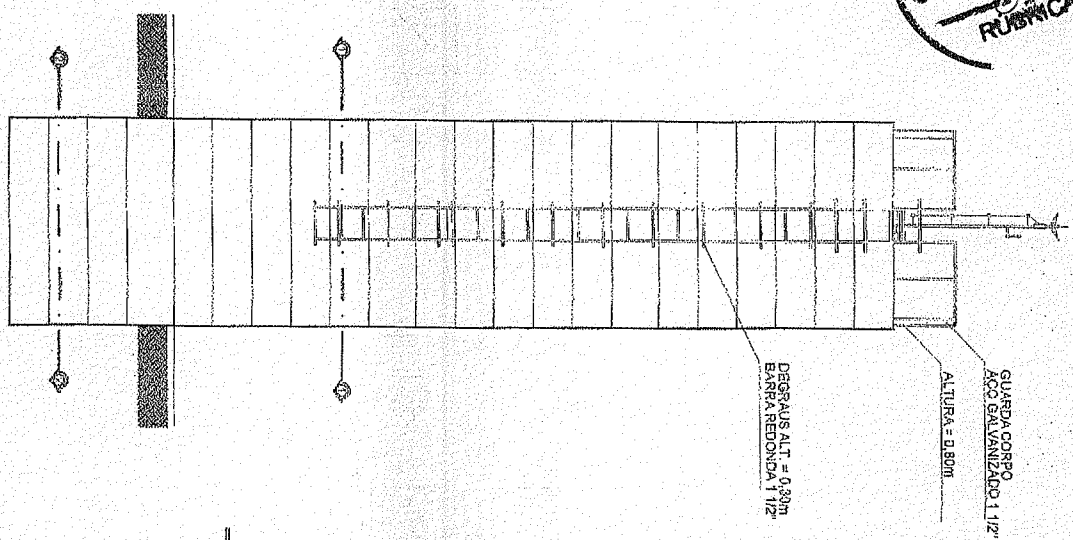

5 VISTA LATERAL 1
ESCALA 1 / 50

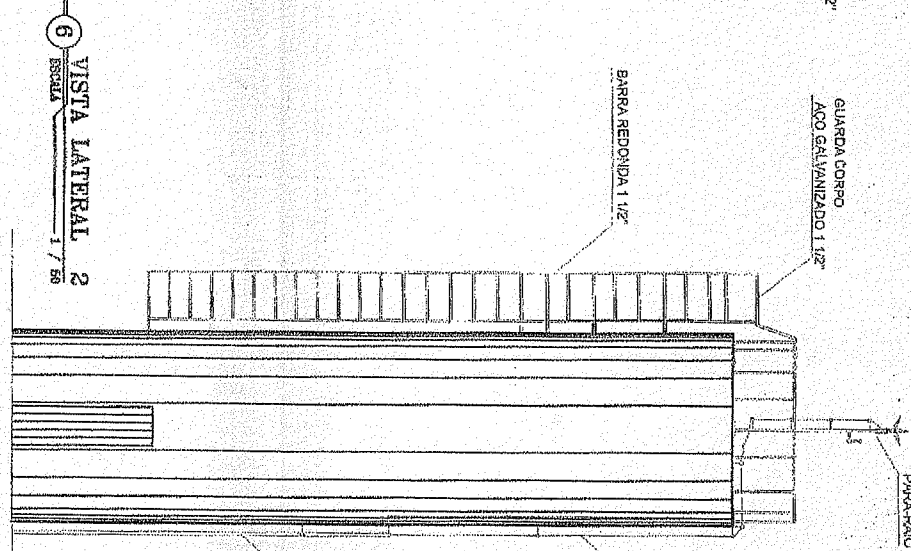

6 VISTA LATERAL 2
ESCALA 1 / 50

CAPIRÉ
Prestadora de Serviços
Empreendedoras

CONSTRUÇÃO DE CENTRO CULTURAL

SEDE DO MUNICÍPIO	SEDE DO MUNICÍPIO
PROPOSTA Nº	PROPOSTA Nº
EMPRESA	EMPRESA
PROPOSTA Nº	PROPOSTA Nº
EMPRESA	EMPRESA
PROPOSTA Nº	PROPOSTA Nº
EMPRESA	EMPRESA
PROPOSTA Nº	PROPOSTA Nº
EMPRESA	EMPRESA
PROPOSTA Nº	PROPOSTA Nº
EMPRESA	EMPRESA

07

COMISSÃO DE LICITAÇÃO
182
RUBRICA

M10



M2

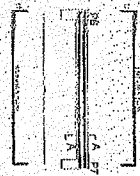

M3

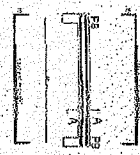

M4

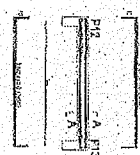

M5

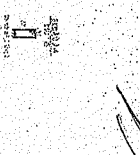

M6



M7

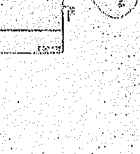

M8

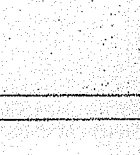

M9

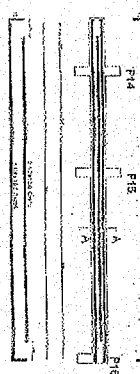

M10

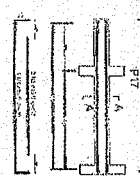

M11



M12

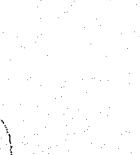

M13



M14



M15

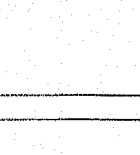

M16

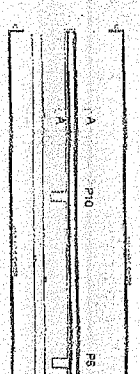

M17



M18

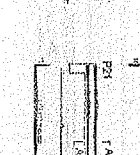

M19

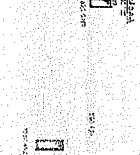

M20

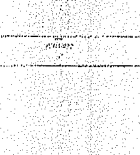

M21



M22

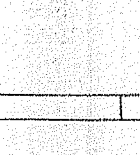

M23

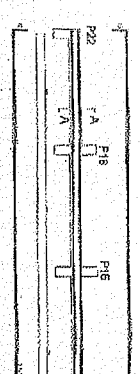

M24

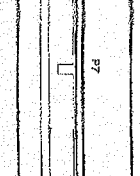

M25

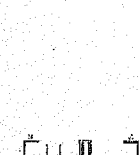

M26

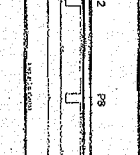

COMISSÃO DE LICITAÇÃO
 183
 648
 RUBRICA

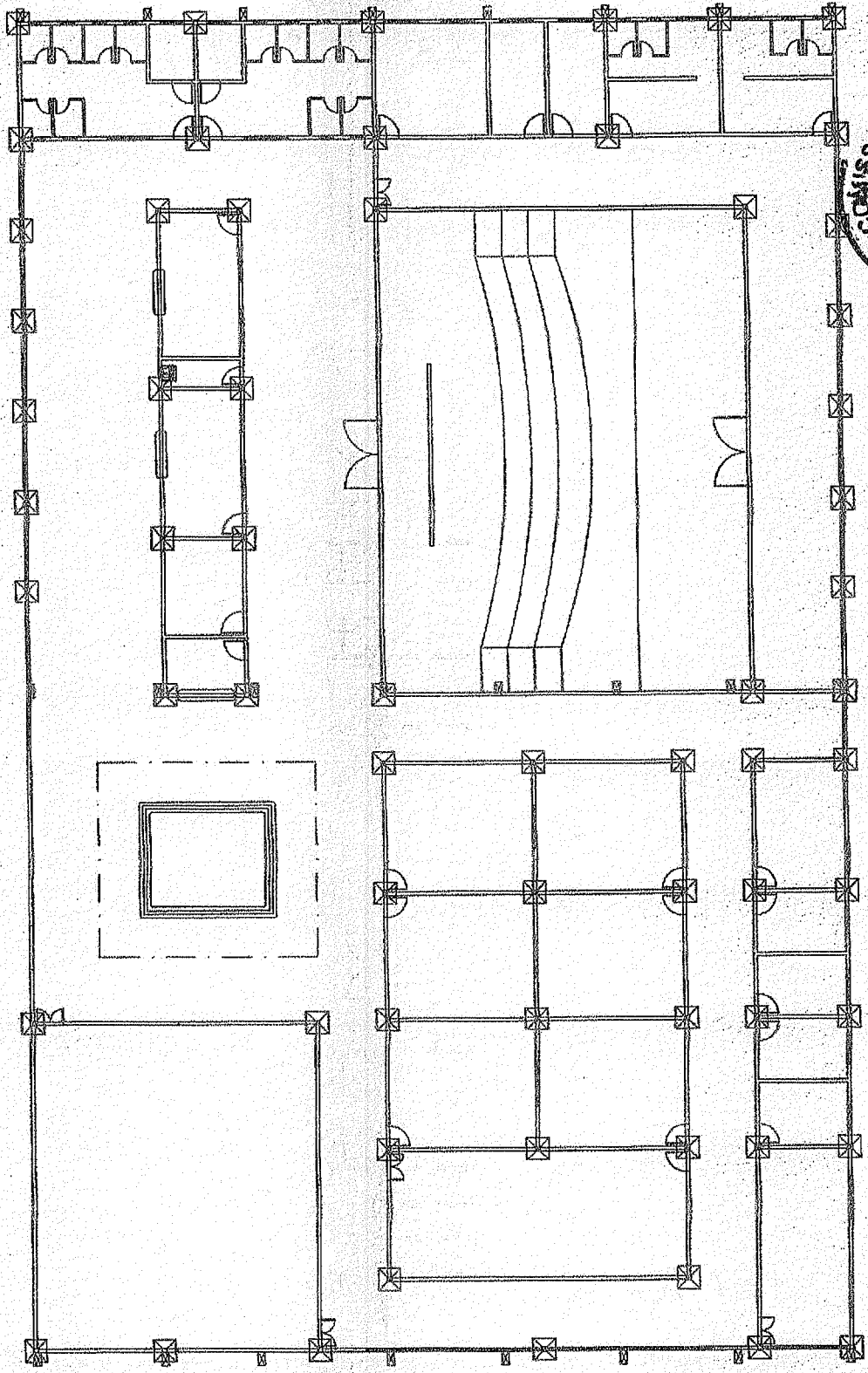

[Handwritten signature]





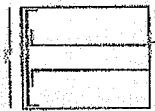

[Handwritten signature]

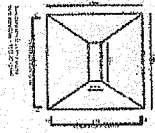
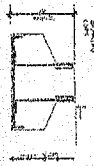
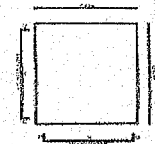
[Handwritten signature]



O BAINO



 CAPIE Sempre Juntos	
CONSTRUÇÃO DE CENTRO CULTURAL	
SEDE DO MUNICÍPIO Rua	SEDE DO MUNICÍPIO Rua
Responsável ...	Responsável ...
Assinatura 	Assinatura 
Nome ...	Nome ...
Data ...	Data ...
Nº ...	Nº ...
Valor ...	Valor ...
Assinatura 	Assinatura 
Nome ...	Nome ...
Data ...	Data ...
Nº ...	Nº ...
Valor ...	Valor ...
Assinatura 	Assinatura 
Nome ...	Nome ...
Data ...	Data ...
Nº ...	Nº ...
Valor ...	Valor ...

09



Anotação de Responsabilidade Técnica - ART
Lei nº 6.496, de 7 de dezembro de 1977

CREA-CE

ART OBRA / SERVIÇO
Nº CE20190464651

Conselho Regional de Engenharia e Agronomia do Ceará

INICIAL



1. Responsável Técnico

IGNÁCIO COSTA FILHO

Título profissional: ENGENHEIRO CIVIL

RNP: 0604150873

Registro: 14142D CE

Empresa contratada: ENAV PRESTACAO DE SERVICOS DE ENGENHARIA LTDA

Registro: 388350-CE

2. Contratante

Contratante: PREFEITURA MUNICIPAL DE CARIRÉ

CPF/CNPJ: 07.598.600/0001-42

PRAÇA Praça Elísio Aguiar

Nº: sem

Complemento:

Bairro: Centro

Cidade: Cariré

UF: CE

CEP: 62184000

País: Brasil

Telefone:

Email:

Contrato: 002/2018

Celebrado em: 15/02/2018

Valor: R\$ 7.000,00

Tipo de contratante: PESSOA JURIDICA DE DIREITO PUBLICO

Ação Institucional: NENHUMA - NÃO OPTANTE

3. Dados da Obra/Serviço

Proprietário: PREFEITURA MUNICIPAL DE CARIRÉ

CPF/CNPJ: 07.598.600/0001-42

RUA sede

Nº: sem

Complemento: Sede

Bairro: Centro

Cidade: Cariré

UF: CE

CEP: 62184000

Telefone:

Email:

Coordenadas Geográficas: Latitude: 0 Longitude: 0

Data de Início: 11/03/2019

Previsão de término: 31/12/2019

Finalidade: SEM DEFINIÇÃO

4. Atividade Técnica

21 - ELABORAÇÃO

Quantidade

Unidade

38 - ORÇAMENTO > RESOLUÇÃO 1025 -> OBRAS E SERVIÇOS - CONSTRUÇÃO CIVIL -> EDIFICAÇÕES -> EDIFICAÇÃO DE ALVENARIA -> #1027 - OUTRAS CONSTRUÇÕES E INSTALAÇÕES RURAIS

2.211,00

m2

5 - PROJETO > RESOLUÇÃO 1025 -> OBRAS E SERVIÇOS - CONSTRUÇÃO CIVIL -> EDIFICAÇÕES -> EDIFICAÇÃO DE ALVENARIA -> #1027 - OUTRAS CONSTRUÇÕES E INSTALAÇÕES RURAIS

2.211,00

m2

7 - FISCALIZAÇÃO

Quantidade

Unidade

17 - FISCALIZAÇÃO > RESOLUÇÃO 1025 -> OBRAS E SERVIÇOS - CONSTRUÇÃO CIVIL -> EDIFICAÇÕES -> EDIFICAÇÃO DE ALVENARIA -> #1027 - OUTRAS CONSTRUÇÕES E INSTALAÇÕES RURAIS

2.211,00

m2

Após a conclusão das atividades técnicas o profissional deverá proceder a baixa desta ART

5. Observações

ELABORAÇÃO DE PROJETO E ELABORAÇÃO DE ORÇAMENTO E FISCALIZAÇÃO DE OBRA DE CONSTRUÇÃO DE CENTRO CULTURAL COM ÁREA DE 2.211,00m2 - SEDE DO MUNICÍPIO - CARIRÉ/CE.

6. Declarações

- Declaro que estou cumprindo as regras de acessibilidade previstas nas normas técnicas da ABNT, na legislação específica e no decreto n. 5296/2004.

7. Entidade de Classe

NENHUMA - NÃO OPTANTE

8. Assinaturas

Declaro serem verdadeiras as informações acima

IGNÁCIO COSTA FILHO - CPF: 777.001.633-91

Local

de

data

de

PREFEITURA MUNICIPAL DE CARIRÉ - CNPJ: 07.598.600/0001-42

9. Informações

* A ART é válida somente quando quitada, mediante apresentação do comprovante do pagamento ou conferência no site do Crea.

* Somente é considerada válida a ART quando estiver cadastrada no CREA, quitada, possuir as assinaturas originais do profissional e contratante.

A autenticidade desta ART pode ser verificada em: <https://crea-ce.sitac.com.br/publicof>, com a chave: Vld1yB
Impresso em: 29/03/2019 às 08:18:53 por: , ip: 186.192.240.167

www.crea-ce.org.br
Tel: (85) 3453-5800

felecom@crea-ce.org.br
Fax: (85) 3453-5804

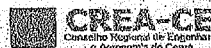



Anotação de Responsabilidade Técnica - ART
Lei nº 5.496, de 7 de dezembro de 1977

CREA-CE

ART OBRA / SERVIÇO
Nº CE20190464651

Conselho Regional de Engenharia e Agronomia do Ceará

INICIAL

10. Valor

Valor da ART: R\$ 85,96

Registrada em: 28/03/2019

Valor pago: R\$ 85,96

Nosso Número: 8213192366



A autenticidade desta ART pode ser verificada em: <https://crea-ce.sitac.com.br/publico/>, com a chave: Wd1yB
Impressa em: 28/03/2019 às 08:19:53 por: 188.198.249.137

