

Pneu & Cia

BORRACHARIA

Cariré, 31 de janeiro de 2018.

À Prefeitura municipal de Cariré-CE.

Comissão Permanente de Licitação

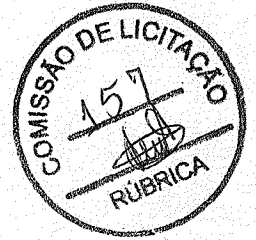

REF.: TOMADA DE PREÇOS Nº 001/2018/DIV – TP

OBJETO: CONTRATAÇÃO DE EMPRESA PARA PRESTAR SERVIÇOS DE MANUTENÇÃO E CONSERVAÇÃO DE VEÍCULOS (BORRACHARIA) PARA ATENDER AS NECESSIDADES DA FROTA DE VEÍCULOS DAS DIVERSAS SECRETARIAS DO MUNICÍPIO DE CARIRÉ/CE.

Prezados (as) Senhores (as),

Apresentamos a V. Sas. nossa proposta para o objeto do Edital de Tomada de Preços supracitado, conforme especificações do Edital e seus anexos pelo preço global de R\$ 106.309,25 (cento e seis mil trezentos e nove reais e vinte cinco centavos), com prazo de execução até 31 de dezembro de 2018.

ITEM	DESCRIÇÃO DOS SERVIÇOS	UNID	QTD	VR. UNIT.	VR. TOTAL
1	CONCERTO CAMARA DE AR P/PNEU DIANT. 80/100-18P/MOTO	SERV	275	R\$ 6,65	R\$ 1.828,75
2	CONCERTO CÂMARA DE AR P/PNEU TRAS 90/90 -18M P/ MOTO	SERV	275	R\$ 6,65	R\$ 1.828,75
3	CONCERTO DE CÂMARA DE AR P/PNEU TRAS. 90/90-18M /C57 P/CG 125CC	SERV	80	R\$ 4,95	R\$ 396,00
4	CONCERTO DE CAMARA DE AR P/ PNEU. REF. 3.25/8 P/ CARRO DE MÃO	SERV	40	R\$ 5,65	R\$ 226,00
5	CONCERTO DE CÂMARA DE AR P/PNEU DIANT. 80/100-18M P/CG 125CC	SERV	80	R\$ 4,95	R\$ 396,00
6	CONCERTO DE CÂMARA DE AR PNEU DIANT. REF. 90/90-19 P/ MOTO	SERV	30	R\$ 7,65	R\$ 229,50
7	CONCERTO DE CÂMARA DE AR PNEU REF. 1000-20 P/ CAMINHÃO	SERV	120	R\$ 48,25	R\$ 5.790,00
8	CONCERTO DE CÂMARA DE AR PNEU TRAS. REF. 110/90-17 P/ MOTO	SERV	75	R\$ 7,65	R\$ 573,75

BORRACHARIA PNEUS & CIA

CNPJ: 28.142.259/0001-96

RUA SEBASTIÃO MIRANDA, 648, CENTRO. TEL: (88) 9 8139 2394

CARIRÉ-CE.

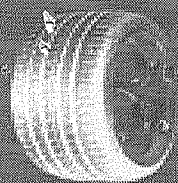

Pneu & Cia

BORRACHARIA



9	CONCERTO DE CÂMARA DE AR REF. 205/75 R17.5 P/MIC. IVECO	SERV	150	R\$ 40,00	R\$ 6.000,00
10	CONCERTO DE CÂMARA DE AR REF. 275/80 R.22,5 P/ÔNIBUS VOLKS	SERV	110	R\$ 45,00	R\$ 4.950,00
11	CONCERTO DE CÂMARA DE AR REF. 750/16 R16 P/MIC. VOLARE	SERV	155	R\$ 34,50	R\$ 5.347,50
12	CONCERTO DE CÂMARA DE AR REF. 900/20 P/ÔNIBUS VOLKS	SERV	100	R\$ 39,80	R\$ 3.980,00
13	CONCERTO DE CÂMARA DE AR PNEU 18.4/15 R30	SERV	30	R\$ 55,00	R\$ 1.650,00
14	CONCERTO DE CÂMARA DE AR PNEU 750 R16	SERV	30	R\$ 22,00	R\$ 660,00
15	CONCERTO DE PNEU 175/55 R14	SERV	120	R\$ 16,60	R\$ 1.992,00
16	CONCERTO DE PNEU 175/70 R13	SERV	30	R\$ 20,00	R\$ 600,00
17	CONCERTO DE PNEU 175/70 R14	SERV	90	R\$ 15,20	R\$ 1.368,00
18	CONCERTO DE PNEU 185/60 R14	SERV	30	R\$ 20,00	R\$ 600,00
19	CONCERTO DE PNEU 185/60 R15	SERV	30	R\$ 21,50	R\$ 645,00
20	CONCERTO DE PNEU 195/70 R15	SERV	90	R\$ 22,00	R\$ 1.980,00
21	CONCERTO DE PNEU 205/75 R17.5 P/MIC. IVECO	SERV	80	R\$ 34,80	R\$ 2.784,00
22	CONCERTO DE PNEU 225/55 R18	SERV	30	R\$ 22,00	R\$ 660,00
23	CONCERTO DE PNEU 225/65 R16	SERV	90	R\$ 19,00	R\$ 1.710,00
24	CONCERTO DE PNEU DIANT. 80/100-18M/C47P P/CG 125CC	SERV	75	R\$ 4,95	R\$ 371,25
25	CONCERTO DE PNEU REF. 1300 -24 P/MOTONIVELADORA	SERV	60	R\$ 60,00	R\$ 3.600,00
26	CONCERTO DE PNEU REF. 1400-24 P/MOTONIVELADORA	SERV	60	R\$ 57,00	R\$ 3.420,00
27	CONCERTO DE PNEU REF. 17.5-25 P/ PA CARREGADEIRA	SERV	60	R\$ 60,00	R\$ 3.600,00
28	CONCERTO DE PNEU REF. 17.5-25 P/MOTONIVELADORA	SERV	60	R\$ 54,50	R\$ 3.270,00
29	CONCERTO DE PNEU REF. 750/16 R16 P/MIC.VOLARE	SERV	180	R\$ 40,00	R\$ 7.200,00

BORRACHARIA PNEUS & CIA
CNPJ: 28.142.259/0001-96

RUA SEBASTIÃO MIRANDA, 648, CENTRO. TEL: (88) 9 8139 2394
CARIRÉ-CE.

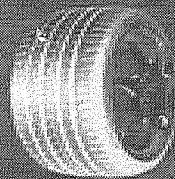

Pneus & Cia

BORRACHARIA

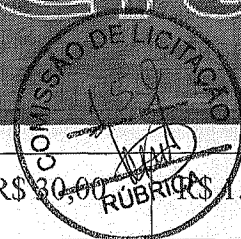

30	CONCERTO DE PNEU REF. DIANT. 12.5/80 -18 P/ RETROESCAVADEIRA	SERV	60	R\$ 30,00	R\$ 1.800,00
31	CONCERTO DE PNEU REF. 215/75 R17.5 P/MIC.VOLARE	SERV	160	R\$ 36,50	R\$ 5.840,00
32	CONCERTO DE PNEU REF. 275/80 R.22,5 P/ÔNIBUS VOLKS	SERV	80	R\$ 45,00	R\$ 3.600,00
33	CONCERTO DE PNEU REF. 900/20 P/ÔNIBUS VOLKS	SERV	95	R\$ 39,80	R\$ 3.781,00
34	CONCERTO DE PNEU TRAS. REF. 17.5-24 P/ RETROESCAVADEIRA	SERV	60	R\$ 56,00	R\$ 3.360,00
35	CONCERTO DE PNEU TRAS. 90/90-18M/C57 P/CG 125CC	SERV	75	R\$ 4,95	R\$ 371,25
36	CONCERTO PNEU 225/50 R17	SERV	30	R\$ 20,00	R\$ 600,00
37	RODIZIO DE PNEU 175/55 R14	SERV	75	R\$ 6,90	R\$ 517,50
38	RODIZIO DE PNEU 175/70 R13	SERV	15	R\$ 15,00	R\$ 225,00
39	RODIZIO DE PNEU 175/70 R14	SERV	45	R\$ 11,50	R\$ 517,50
40	RODIZIO DE PNEU 185/60 R14	SERV	15	R\$ 15,00	R\$ 225,00
41	RODIZIO DE PNEU 185/60 R15	SERV	15	R\$ 15,00	R\$ 225,00
42	RODÍZIO DE PNEU 195/70 R15	SERV	40	R\$ 17,00	R\$ 680,00
43	RODIZIO DE PNEU 225/50 R17	SERV	15	R\$ 12,50	R\$ 187,50
44	RODIZIO DE PNEU 225/55 R18	SERV	15	R\$ 18,00	R\$ 270,00
45	RODIZIO DE PNEU 225/65 R16	SERV	45	R\$ 14,00	R\$ 630,00
46	RODIZIO DE PNEU P/ PÁ CARREGADEIRA	SERV	20	R\$ 30,00	R\$ 600,00
47	RODIZIO DE PNEU P/ RETROESCAVADEIRA	SERV	20	R\$ 28,00	R\$ 560,00
48	RODIZIO DE PNEU P/MOTONIVELADORA	SERV	30	R\$ 30,00	R\$ 900,00
49	RODIZIO DE PNEU REF. 1000-20 P/ CAMINHÃO	SERV	40	R\$ 24,00	R\$ 960,00
50	RODÍZIO DE PNEUS P/MICROÔNIBUS IVECO	SERV	140	R\$ 25,00	R\$ 3.500,00
51	RODÍZIO DE PNEUS P/MICROÔNIBUS VOLARE	SERV	130	R\$ 34,50	R\$ 4.485,00

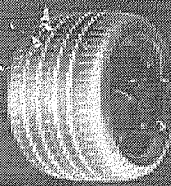

Pneus & Cia

BORRACHARIA

52	RODÍZIO DE PNEUS P/ÔNIBUSVOLKS	SERV	105	R\$ 30,00	R\$ 3.150,00
----	--------------------------------	------	-----	-----------	--------------

Caso nos seja adjudicado o objeto da presente licitação, nos comprometemos a assinar o contrato no prazo determinado no documento de convocação, indicando para esse fim o Sr. Erlon Chaves da Cunha, portador da carteira de Identidade nº 99097104654 e CPF nº 020.101.503-09 como representante legal desta empresa.



Informamos que o prazo de validade da nossa proposta é de **60 (sessenta) dias** corridos, a contar da data da abertura da licitação.

Declaramos que nos valores apresentados acima, estão inclusos todos os tributos, encargos trabalhistas, previdenciários, fiscais e comerciais, taxas, fretes, seguros, deslocamentos de pessoal, custos, demais despesas que possam incidir sobre o serviço licitado, inclusive a margem de lucro.

Finalizando, declaramos que assumimos inteira responsabilidade pela execução dos serviços objeto deste Edital e que serão executados conforme exigência editalícia e contratual, e que serão iniciados dentro do prazo de até 5 (cinco) dias consecutivos, contados a partir da data de recebimento da Ordem de Serviço.

Atenciosamente,

Erlon Chaves da Cunha

Erlon Chaves da Cunha
Empreendedor Individual

28.142.259/0001-96

BORRACHARIA PNEUS E CIA

RUA SEBASTIÃO MIRANDA, 648
CENTRO - CEP: 62.184-000
CARIRÉ - CEARÁ.

BORRACHARIA PNEUS & CIA
CNPJ: 28.142.259/0001-96
RUA SEBASTIÃO MIRANDA, 648, CENTRO. TEL: (88) 9 8139 2394
CARIRÉ-CE.

4 *Erlon*