



Anotação de Responsabilidade Técnica - ART  
Lei nº 6.496, de 7 de dezembro de 1977

CREA-CE

ART OBRA / SERVIÇO  
Nº CE20241540923

Conselho Regional de Engenharia e Agronomia do Ceará

INICIAL

## 1. Responsável Técnico

WALTER BEZERRA DE MENEZES

Título profissional: ENGENHEIRO CIVIL

RNP: 8605293074

Registro: 10216CE

## 2. Dados do Contrato

Contratante: PREFEITURA MUNICIPAL DE CARIRÉ

PRAÇA ELÍSIO AGUIAR

Complemento:

Cidade: CARIRÉ

Bairro: CENTRO

UF: CE

CPF/CNPJ: 07.598.600/0001-42

Nº: S/N

CEP: 62184000

Contrato: Não especificado

Celebrado em:

Valor: R\$ 540.951,75

Tipo de contratante: Pessoa Jurídica de Direito Público

Ação Institucional: NENHUMA - NÃO OPTANTE

## 3. Dados da Obra/Serviço

PRAÇA ELÍSIO AGUIAR

Complemento:

Cidade: CARIRÉ

Data de início: 29/10/2024

Previsão de término: 31/12/2024

Bairro: CENTRO

UF: CE

Nº: S/N

CEP: 62184000

Coordenadas Geográficas: -3,949141, -40,474878

Finalidade: Infraestrutura

Código: Não Especificado

Proprietário: PREFEITURA MUNICIPAL DE CARIRÉ

CPF/CNPJ: 07.598.600/0001-42

## 4. Atividade Técnica

18 - Fiscalização

60 - Fiscalização de obra &gt; TRANSPORTES &gt; INFRAESTRUTURA URBANA &gt; #4.2.2 - DE INFRAESTRUTURA PARA VIAS URBANAS

Quantidade

Unidade

1,00

un

14 - Elaboração

35 - Elaboração de orçamento &gt; TRANSPORTES &gt; INFRAESTRUTURA URBANA &gt; #4.2.2 - DE INFRAESTRUTURA PARA VIAS URBANAS

Quantidade

Unidade

1,00

un

80 - Projeto &gt; TRANSPORTES &gt; INFRAESTRUTURA URBANA &gt; #4.2.2 - DE INFRAESTRUTURA PARA VIAS URBANAS

1,00

un

Após a conclusão das atividades técnicas o profissional deve proceder a baixa desta ART

## 5. Observações

ART DE ELABORAÇÃO DE ORÇAMENTO, PROJETO DE ENGENHARIA E FISCALIZAÇÃO DOS SERVIÇOS DE RECUPERAÇÃO DE PAVIMENTAÇÃO (TAPA BURACOS) NA SEDE E DIVERSAS LOCLIDADES DO MUNICÍPIO DE CARIRÉ.

## 8. Declarações

- Declaro que estou cumprindo as regras de acessibilidade previstas nas normas técnicas da ABNT, na legislação específica e no decreto n. 5296/2004.

## 7. Entidade do Classe

SINDICATO DOS ENGENHEIROS NO ESTADO DO CEARÁ (SENGE-CE)

Documento assinado digitalmente

WALTER BEZERRA DE MENEZES

Data: 29/11/2024 11:42:40 -0500

Verifique em <http://validar.br.gov.br>

## 8. Assinaturas

Declaro serem verdadeiras as informações acima

WALTER BEZERRA DE MENEZES - CPE: 138.620.433-49

CARIRÉ 26 de NOVEMBRO de 2024

Local

data

PREFEITURA MUNICIPAL DE CARIRÉ - CNPJ: 07.598.600/0001-42

## 9. Informações

\* A ART é válida somente quando quitada, mediante apresentação do comprovante do pagamento ou conferência no site do Crea.

## 10. Valor

Valor da ART: R\$ 262,55

Registrada em: 26/11/2024

Valor pago: R\$ 262,55

Nosso Número: 8217477084

A autenticidade desta ART pode ser verificada em: <https://crea-ce.sitac.com.br/publicol>, com a chave: 920-42

Impresso em: 25/11/2024 às 11:38:17 por: , ip: 169.90.7.232

[www.crea-ce.org.br](http://www.crea-ce.org.br)

faleconosco@crea-ce.org.br

Tel: (85) 3453-5800

Fax: (85) 3453-5804



PREFEITURA MUNICIPAL DE CARIRÉ

Obras: Recuperação de Pavimentação em Pedra Tosca (Tapa Buracos) em ruas diversas na sede e localidades de Cariré-CE.

LOCAL = DIVERSAS RUAS DA SEDE DO MUNICÍPIO E LOCALIDADES DE SANTO ANTONIO, JURE, CACIMBAS, CAVEIRA, TAPUIO, ALTO FELIZ, BOA ESPERANÇA, ALTO DOS HONORIOS E ARARIUS

BDI= 23,47% TAB 28.1 SEINFRA

COMISSÃO DE CONTRATAÇÃO  
Fl. 53  
P.M CARIRÉ

ORÇAMENTO BÁSICO

Item	INSUMO	Discriminação	Un	R\$ Unit	Quant.	R\$ Parcial	R\$Total
1.0		RUA INACIO MARTINS-SEDE					51.307,40
1.1	C2940	RETIRADA DE PAVIMENTAÇÃO EM PARALELEPÍPEDO OU PEDRA TOSCA	M2	11,08	812,54	9.002,94	
1.2	C2896	PAVIMENTAÇÃO EM PEDRA TOSCA S/ REJUNTAMENTO (AGREGADO)	M2	48,33	812,54	39.270,06	
1.3	C3373	RETIRADA DE MEIO FIO	M	10,44	80,00	835,20	
1.4	C3449	MEIO FIO PRÉ MOLDADO (0,07x0,30x1,00)m C/REJUNTAMENTO	M	27,49	80,00	2.199,20	
2.0		LOCALIDADE SANTO ANTONIO					10.592,26
2.1	C2940	RETIRADA DE PAVIMENTAÇÃO EM PARALELEPÍPEDO OU PEDRA TOSCA	M2	11,08	133,60	1.480,29	
2.2	C2896	PAVIMENTAÇÃO EM PEDRA TOSCA S/ REJUNTAMENTO (AGREGADO)	M2	48,33	133,60	6.456,89	
1.3	C3373	RETIRADA DE MEIO FIO	M	10,44	70,00	730,80	
1.4	C3449	MEIO FIO PRÉ MOLDADO (0,07x0,30x1,00)m C/REJUNTAMENTO	M	27,49	70,00	1.924,30	
3.0		LOCALIDADE JURE					29.546,90
3.1	C2940	RETIRADA DE PAVIMENTAÇÃO EM PARALELEPÍPEDO OU PEDRA TOSCA	M2	11,08	369,65	4.095,72	
3.2	C2896	PAVIMENTAÇÃO EM PEDRA TOSCA S/ REJUNTAMENTO (AGREGADO)	M2	48,33	369,65	17.865,18	
3.3	C3373	RETIRADA DE MEIO FIO	M	10,44	200,00	2.088,00	
1.4	C3449	MEIO FIO PRÉ MOLDADO (0,07x0,30x1,00)m C/REJUNTAMENTO	M	27,49	200,00	5.498,00	
4.0		LOCALIDADE DE CACIMBAS					16.442,31
4.1	C2940	RETIRADA DE PAVIMENTAÇÃO EM PARALELEPÍPEDO OU PEDRA TOSCA	M2	11,08	219,30	2.429,84	
4.2	C2896	PAVIMENTAÇÃO EM PEDRA TOSCA S/ REJUNTAMENTO (AGREGADO)	M2	48,33	219,30	10.598,77	
1.3	C3373	RETIRADA DE MEIO FIO	M	10,44	90,00	939,80	
1.4	C3449	MEIO FIO PRÉ MOLDADO (0,07x0,30x1,00)m C/REJUNTAMENTO	M	27,49	90,00	2.474,10	
5.0		RUA TABELIAO OSMUNDO AGUIAR					16.529,45
5.1	C2940	RETIRADA DE PAVIMENTAÇÃO EM PARALELEPÍPEDO OU PEDRA TOSCA	M2	11,08	125,00	1.385,00	
5.2	C2896	PAVIMENTAÇÃO EM PEDRA TOSCA S/ REJUNTAMENTO (AGREGADO)	M2	48,33	125,00	6.041,25	
1.3	C3373	RETIRADA DE MEIO FIO	M	10,44	240,00	2.505,60	
1.4	C3449	MEIO FIO PRÉ MOLDADO (0,07x0,30x1,00)m C/REJUNTAMENTO	M	27,49	240,00	6.597,60	
6.0		RUA CEFISA AGUIAR					17.125,00
6.1	C2940	RETIRADA DE PAVIMENTAÇÃO EM PARALELEPÍPEDO OU PEDRA TOSCA	M2	11,08	186,10	2.081,99	
6.2	C2896	PAVIMENTAÇÃO EM PEDRA TOSCA S/ REJUNTAMENTO (AGREGADO)	M2	48,33	186,10	8.994,21	
1.3	C3373	RETIRADA DE MEIO FIO	M	10,44	160,00	1.670,40	
1.4	C3449	MEIO FIO PRÉ MOLDADO (0,07x0,30x1,00)m C/REJUNTAMENTO	M	27,49	160,00	4.398,40	
7.0		LOCALIDADE DE ALTO FELIZ					54.892,12
7.1	C2940	RETIRADA DE PAVIMENTAÇÃO EM PARALELEPÍPEDO OU PEDRA TOSCA	M2	11,08	895,05	9.917,15	
7.2	C2896	PAVIMENTAÇÃO EM PEDRA TOSCA S/ REJUNTAMENTO (AGREGADO)	M2	48,33	895,05	43.257,77	
1.3	C3373	RETIRADA DE MEIO FIO	M	10,44	40,00	417,60	
1.4	C3449	MEIO FIO PRÉ MOLDADO (0,07x0,30x1,00)m C/REJUNTAMENTO	M	27,49	40,00	1.099,60	
8.0		LOCALIDADE DE TAPUIO					30.485,84
8.1	C2940	RETIRADA DE PAVIMENTAÇÃO EM PARALELEPÍPEDO OU PEDRA TOSCA	M2	11,08	436,53	4.830,75	
8.2	C2896	PAVIMENTAÇÃO EM PEDRA TOSCA S/ REJUNTAMENTO (AGREGADO)	M2	48,33	436,53	21.097,49	
1.3	C3373	RETIRADA DE MEIO FIO	M	10,44	120,00	1.252,80	
1.4	C3449	MEIO FIO PRÉ MOLDADO (0,07x0,30x1,00)m C/REJUNTAMENTO	M	27,49	120,00	3.298,80	
9.0		LOCALIDADE DE ARARIUS					118.475,49
9.1	C2940	RETIRADA DE PAVIMENTAÇÃO EM PARALELEPÍPEDO OU PEDRA TOSCA	M2	11,08	1.892,05	20.963,91	
9.2	C2896	PAVIMENTAÇÃO EM PEDRA TOSCA S/ REJUNTAMENTO (AGREGADO)	M2	48,33	1.892,05	91.442,78	
1.3	C3373	RETIRADA DE MEIO FIO	M	10,44	160,00	1.670,40	
1.4	C3449	MEIO FIO PRÉ MOLDADO (0,07x0,30x1,00)m C/REJUNTAMENTO	M	27,49	160,00	4.398,40	
10.0		LOCALIDADE DE CAVEIRA					11.706,52

Assessoria de Planejamento  
Civil: RNP 00000076  
P: 130030433-00

# PREFEITURA MUNICIPAL DE CARIRÉ

Obras: Recuperação de Pavimentação em Pedra Tosca (Tapa Buracos) em ruas diversas na sede e localidades de Cariré-CE.

LOCAL = DIVERSAS RUAS DA SEDE DO MUNICÍPIO E LOCALIDADES DE SANTO ANTONIO, JURE, CACIMBAS, CAVEIRA, TAPUIO, ALTO FELIZ, BOA ESPERANÇA, ALTO DOS HONORIOS E ARARIUS

BDI= 23,47% TAB 28.1 SEINFRA

## ORÇAMENTO BÁSICO

Item	INSUMO	Discriminação	Un	R\$ Unit	Quant.	R\$ Parcial	R\$Total
10.1	C2940	RETIRADA DE PAVIMENTAÇÃO EM PARALELEPIPEDO OU PEDRA TOSCA	M2	11,09	139,92	1.546,99	
10.3	C2896	PAVIMENTAÇÃO EM PEDRA TOSCA S/ REJUNTAMENTO (AGREGADO)	M2	48,33	139,92	6.747,83	
1.3	C3373	RETIRADA DE MEIO FIO	M	10,44	90,00	939,60	
1.4	C3449	MEIO FIO PRÉ MOLDADO (0,07x0,30x1,00)m C/REJUNTAMENTO	M	27,49	90,00	2.474,10	
11.0		LOCALIDADE DE BOA ESPERANÇA					34.611,75
11.1	C2940	RETIRADA DE PAVIMENTAÇÃO EM PARALELEPIPEDO OU PEDRA TOSCA	M2	11,08	480,44	5.323,28	
11.3	C2896	PAVIMENTAÇÃO EM PEDRA TOSCA S/ REJUNTAMENTO (AGREGADO)	M2	48,33	480,44	23.219,67	
1.3	C3373	RETIRADA DE MEIO FIO	M	10,44	160,00	1.670,40	
1.4	C3449	MEIO FIO PRÉ MOLDADO (0,07x0,30x1,00)m C/REJUNTAMENTO	M	27,49	160,00	4.398,40	
12.0		LOCALIDADE DE ALTO DOS HONORIOS					41.422,57
12.1	C2940	RETIRADA DE PAVIMENTAÇÃO EM PARALELEPIPEDO OU PEDRA TOSCA	M2	11,08	607,85	6.734,98	
12.2	C2896	PAVIMENTAÇÃO EM PEDRA TOSCA S/ REJUNTAMENTO (AGREGADO)	M2	48,33	607,85	29.377,39	
12.3	C3373	RETIRADA DE MEIO FIO	M	10,44	140,00	1.461,60	
12.4	C3449	MEIO FIO PRÉ MOLDADO (0,07x0,30x1,00)m C/REJUNTAMENTO	M	27,49	140,00	3.848,60	
		<b>TOTAL GERAL S/BDI</b>					432.939,63
		<b>BDI 25%</b>					108.234,91
		<b>TOTAL GERAL C/BDI 25%</b>					541.174,54

**IMPORTA O PRESENTE ORÇAMENTO NO VALOR DE 541.174,54 R\$ ( QUINHENTOS E QUARENTA E UM MIL, CENTO E SETENTA E QUATRO REAIS E CINQUENTA E QUATRO CENTAVOS).**

CARIRE, 29 OUTUBRO DE 2024

*A. S.*  
 Sr. Roberto de Menezes  
 Nº Civil: 139.620.433-49  
 F: 139.620.433-49

COMISSÃO DE CONTRATAÇÃO  
 Fl. 54  
 P.M. CARIRÉ

*f*

PREFEITURA MUNICIPAL DE CARIRÉ

Obra : Recuperação de Pavimentação em Pedra Tosca (Tapa Buracos) em ruas diversas na sede e localidades de Cariré-CE.

LOCAL = DIVERSAS RUAS DA SEDE DO MUNICÍPIO E LOCALIDADES DE SANTO ANTONIO, JURE, CACIMBAS, CAVEIRA, TAPUIO, ALTO FELIZ, BOA ESPERANÇA, ALTO DOS HONÓRIOS E ARARIUS

CRONOGRAMA FÍSICO FINANCEIRO

ITEM	SERVIÇO	30 DIAS		60 DIAS		90 DIAS		120 DIAS	
		VALOR	%	VALOR	%	VALOR	%	VALOR	%
1.0	SERVÇOS PRELIMINARES	432.939,83	25,00	108.234,91	25,00	108.234,91	25,00	108.234,91	25,00
	TOTAL SIMPLES S/BDI	432.939,83		108.234,91		108.234,91		108.234,91	
	TOTAL SIMPLES C/BDI 25%	541.174,54	24,69	133.637,64	24,69	133.637,64	24,69	133.637,64	24,69
	TOTAL ACUMULADO C/BDI 25%			267.275,28	50,00	400.912,92	75,00	541.174,54	100,00

CARIRÉ, 29 OUTUBRO DE 2024



Walter Bezerra de Menezes  
 Engº Civil: RMP 0605293074  
 CPF: 139620433 - 49





**PREFEITURA DE CARIRÉ**

Obra : Recuperação de Pavimentação em Pedra Tosca (Tapa Buracos) em ruas diversas na sede e localidades de Cariré-CE.

<b>COMPOSIÇÃO DE BDI</b>		
<b>COD</b>	<b>DESCRIÇÃO</b>	<b>%</b>
	<b>Despesas Indiretas</b>	
AC	Administração central	3,80
DF	Despesas financeiras	1,02
R	Riscos	0,50
	<b>Benefício</b>	
S + G	Garantia/seguros	0,32
L	Lucro	6,27
I	Impostos	10,15
	PIS	0,65
	COFINS	3,00
	ISS	2,00
	CPRB ( 4,5%, Apenas quando tiver desoneração INSS)	4,50
	<b>TOTAL DOS IMPOSTOS</b>	<b>10,15</b>
	<b>BDI =</b>	<b>25,00%</b>

$$BDI = \frac{(1 + AC + S + R + G)(1 + DF)(1 + L)}{(1 - I)} - 1$$

CARIRÉ, 29 OUTUBRO DE 2024

  
Walter Beterra de Menezes  
Engº Civil RNP 0505293074  
CPF: 139620433-49

COMISSÃO DE CONTRATAÇÃO  
Fl. 56  
  
P.M CARIRÉ



# PLANILHA DE COMPOSIÇÃO DE ENCARGOS SOCIAIS

## Taxas de Leis Sociais e Riscos do Trabalho

Obra : Recuperação de Pavimentação em Pedra Tosca (Tapa Buracos) em ruas diversas na sede e localidades de Cariré-CE.

LOCAL = DIVERSAS RUAS DA SEDE DO MUNICÍPIO E LOCALIDADES DE SANTO ANTONIO, JURE, CACIMBAS, CAVEIRA, TAPUIO, ALTO FELIZ, BOA ESPERANÇA, ALTO DOS HONORIOS E ARARIUS

Sobre o custo de mão de obra operacional diretamente envolvida na execução dos serviços uma taxa de Leis basicamente uma soma de obrigações legais e riscos inerentes ao contrato de trabalho.

Abaixo relacionada cada percentagem de que se constitui essa taxa :



### A- Encargos sociais básicos:

0,00%	A	1	INSS
1,50%	A	2	SESI
1,00%	A	3	SENAI
0,20%	A	4	INCRA
0,60%	A	5	SEBREA
2,50%	A	6	SALÁRIO EDUCAÇÃO
3,00%	A	7	SEGURO CONTRA ACIDENTES DE TRABALHO
8,00%	A	8	FGTS
0,00%	A	9	SECONCI

16,80%

### B- Encargos sociais que recebem as incidências de A

17,88%	B	1	REPOUSO SEMANAL REMUNERADO
3,72%	B	2	FERIADOS
0,92%	B	3	AUXILIO-ENFERMIDADE
11,01%	B	4	13º SALÁRIO
0,08%	B	5	LICENÇA PATERNIDADE
0,73%	B	6	FALTAS JUSTIFICADAS
1,67%	B	7	DIAS DE CHUVAS
0,12%	B	8	AUXILIO ACIDENTES DE TRABALHO
11,80%	B	9	FÉRIAS GOZADAS
0,03%	B	10	SALÁRIO MATERNIDADE

47,96%

### C- Encargos sociais que não recebem as incidências globais de A

7,12%	C	1	AVISO PRÉVIO INDENIZADO
0,40%	C	2	AVISO PRÉVIO TRABALHISTA
2,40%	C	3	FÉRIAS INDENIZADAS
4,83%	C	4	DEPOSITO RESCISÃO SEM JUSTA CAUSA
0,60%	C	5	INDENIZAÇÃO ADICIONAL

16,36%

### D- Taxas das reincidências

8,06%	D	1	Reincidência de A sobre B
0,64%	D	2	Reincidência de A2 sobre C3

8,70%

CARIRE, 29 OUTUBRO DE 2024

88,81%

  
Walter Bezerra de Menezes  
Engº CIVIL: RUP 0905293074  
CPF: 139820433-49

# PREFEITURA MUNICIPAL DE CARIRÉ

Obra : Recuperação de Pavimentação em Pedra Tosca (Tapa Buracos) em ruas diversas na sede e localidades de Cariré-CE.

LOCAL = DIVERSAS RUAS DA SEDE DO MUNICÍPIO E LOCALIDADES COMO CAVEIRA, TAPUIO, ALTO FELIZ, BOA ESPERANÇA, ALTO DOS HONÓRIOS E ARARIUS

## LOCAL RUA INACIO MARTINS-SEDE

BURACO	COM M	LARG M	TOTAL M <sup>2</sup>
B1	5,00	4,50	22,50
B2	7,20	2,90	20,88
B3	20,00	2,00	40,00
B4	1,00	1,00	1,00
B5	15,20	4,30	65,36
B6	10,00	4,50	45,00
B7	23,00	2,50	57,50
B8	15,00	3,00	45,00
B9	1,00	1,00	1,00
B10	20,00	5,00	100,00
B11	17,00	8,00	136,00
B12	25,00	8,00	200,00
B13	1,00	5,00	5,00
B14	1,00	1,00	1,00
B15	3,60	2,00	7,20
B16	2,50	1,50	3,75
B17	7,30	2,50	18,25
B18	4,00	3,00	12,00
B19	5,10	1,00	5,10
B20	2,50	2,00	5,00
B21	3,00	3,00	9,00
B22	4,00	2,50	10,00
B23	2,00	1,00	2,00
<b>TOTAL</b>			<b>812,54</b>



  
Walter Bezerra de Menezes  
Engº Civil: RNP 0605293074  
CPF: 139620433 - 49



# PREFEITURA MUNICIPAL DE CARIRÉ

Obra: Recuperação de Pavimentação em Pedra Tosca (Tapa Buracos) em ruas diversas na sede e localidades de Cariré-CE.  
LOCAL = DIVERSAS RUAS DA SEDE DO MUNICÍPIO E LOCALIDADES COMO CAVEIRA, TAPUIO, ALTO FELIZ, BOA ESPERANÇA, ALTO DOS HONÓRIOS E ARARIUS

## LOCAL LOCALIDADE SANTO ANTONIO

BURACO	COM M	LARG M	TOTAL M <sup>2</sup>
B1	2,00	4,50	9,00
B2	5,00	2,90	14,50
B3	3,00	1,00	3,00
B4	1,00	1,00	1,00
B5	15,20	1,00	15,20
B6	9,00	2,00	18,00
B7	7,00	2,50	17,50
B8	3,00	1,00	3,00
B9	2,00	1,00	2,00
B10	12,00	3,00	36,00
B11	3,20	2,00	6,40
B12	2,00	1,00	2,00
B13	1,00	5,00	5,00
B14	1,00	1,00	1,00
<b>TOTAL</b>			<b>133,60</b>



  
Walter Bezerra de Menezes  
Eng<sup>o</sup> Civil: RNP 0605293074  
CPF: 139620433 - 49





# PREFEITURA MUNICIPAL DE CARIRÉ

Obra: Recuperação de Pavimentação em Pedra Tosca (Tapa Buracos) em ruas diversas na sede e localidades de Cariré-CE.  
 LOCAL = DIVERSAS RUAS DA SEDE DO MUNICÍPIO E LOCALIDADES COMO CAVEIRA, TAPUIO, ALTO FELIZ, BOA ESPERANÇA, ALTO DOS HONÓRIOS E ARARIUS

## LOCAL LOCALIDADE JURE

BURACO	COM M	LARG M	TOTAL M <sup>2</sup>
B1	3,00	1,00	3,00
B2	2,00	2,00	4,00
B3	1,00	1,00	1,00
B4	11,00	4,00	44,00
B5	1,00	1,00	1,00
B6	15,00	3,00	45,00
B7	2,00	1,00	2,00
B8	8,00	2,00	16,00
B9	1,00	1,00	1,00
B10	15,00	2,00	30,00
B11	10,00	2,00	20,00
B12	1,00	1,00	1,00
B13	6,50	3,00	19,50
B14	5,00	4,00	20,00
B15	16,00	2,00	32,00
B16	4,00	3,00	12,00
B17	9,00	2,00	18,00
B18	15,00	1,00	15,00
B19	2,00	5,00	10,00
B20	1,00	1,00	1,00
B21	2,00	0,50	1,00
B22	4,00	2,00	8,00
B23	3,00	1,50	4,50
B24	5,00	2,00	10,00
B25	8,00	3,00	24,00
B26	3,50	2,00	7,00
B27	1,50	1,00	1,50
B28	4,00	3,00	12,00
B29	2,50	1,50	3,75
B30	7,00	0,20	1,40
B31	1,00	1,00	1,00
<b>TOTAL</b>			<b>369,65</b>

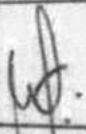

  
 Walter Bezerra de Menezes  
 Engº Civil: RNP 0605293074  
 CPF: 139620433 - 49



# PREFEITURA MUNICIPAL DE CARIRÉ

Objeto: Recuperação de Pavimentação em Pedra Tosca (Tapa Buracos) em ruas diversas na sede e localidades de Cariré-CE.  
LOCAL = DIVERSAS RUAS DA SEDE DO MUNICÍPIO E LOCALIDADES COMO CAVEIRA, TAPUIO, ALTO FELIZ, BOA ESPERANÇA, ALTO DOS HONÓRIOS E ARARIUS

## LOCAL LOCALIDADE CACIMBAS

BURACO	COM M	LARG M	TOTAL M <sup>2</sup>
B1	1,00	1,00	1,00
B2	10,00	1,00	10,00
B3	2,00	2,00	4,00
B4	8,00	4,00	32,00
B5	1,00	1,00	1,00
B6	4,00	2,00	8,00
B7	1,00	1,00	1,00
B8	8,00	1,00	8,00
B9	8,00	1,00	8,00
B10	3,00	1,00	3,00
B11	7,00	1,00	7,00
B12	4,00	2,00	8,00
B13	6,00	2,00	12,00
B14	4,00	1,00	4,00
B15	3,60	2,00	7,20
B16	2,50	1,50	3,75
B17	7,30	2,50	18,25
B18	4,00	3,00	12,00
B19	5,10	1,00	5,10
B20	2,50	2,00	5,00
B21	3,00	3,00	9,00
B22	10,00	1,00	10,00
B23	1,00	1,00	1,00
B24	3,00	3,00	9,00
B25	4,00	1,00	4,00
B26	5,00	2,00	10,00
B27	7,00	2,00	14,00
B28	3,00	1,00	3,00
B29	1,00	1,00	1,00
<b>TOTAL</b>			<b>219,30</b>



  
Walter Bezerra de Menezes  
Engº Civil: RNP 0605293074  
CPF: 139620433 - 49



# PREFEITURA MUNICIPAL DE CARIRÉ

Objeto: Recuperação de Pavimentação em Pedra Tosca (Tapa Buracos) em ruas diversas na sede e localidades de Cariré-CE.  
LOCAL = DIVERSAS RUAS DA SEDE DO MUNICÍPIO E LOCALIDADES COMO CAVEIRA, TAPUIO, ALTO FELIZ, BOA ESPERANÇA, ALTO DOS HONÓRIOS E ARARIUS

## LOCAL RUA TAB. OSMUNDO AGUIAR

BURACO	COM M	LARG M	TOTAL M <sup>2</sup>
B1	2,00	2,00	4,00
B2	2,00	1,00	2,00
B3	2,00	2,00	4,00
B4	5,00	2,00	10,00
B5	7,00	1,00	7,00
B6	2,00	2,00	4,00
B7	6,00	1,00	6,00
B8	2,00	1,00	2,00
B9	4,00	3,00	12,00
B10	3,00	2,00	6,00
B11	1,00	1,00	1,00
B12	2,00	1,00	2,00
B13	2,00	1,00	2,00
B14	8,00	1,50	12,00
B15	1,00	1,00	1,00
B16	3,00	1,00	3,00
B17	2,00	2,00	4,00
B18	3,00	1,00	3,00
B19	12,00	1,50	18,00
B20	4,00	2,00	8,00
B21	4,00	2,00	8,00
B22	1,00	1,00	1,00
B23	2,00	1,00	2,00
B24	2,00	1,50	3,00
<b>TOTAL</b>			<b>125,00</b>

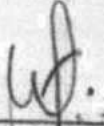

  
Walter Bezerra de Menezes  
Engº Civil: RNP 0605293074  
CPF: 139620433 - 49



# PREFEITURA MUNICIPAL DE CARIRÉ

Obra: Recuperação de Pavimentação em Pedra Tosca (Tapa Buracos) em ruas diversas na sede e localidades de Cariré-CE.

LOCAL = DIVERSAS RUAS DA SEDE DO MUNICÍPIO E LOCALIDADES COMO CAVEIRA, TAPUIO, ALTO FELIZ, BOA ESPERANÇA, ALTO DOS HONÓRIOS E ARARIUS



## LOCAL RUA CEFISA AGUIAR

BURACO	COM M	LARG M	TOTAL M <sup>2</sup>
B1	1,00	2,00	2,00
B2	5,00	2,00	10,00
B3	3,00	4,00	12,00
B4	10,00	2,00	20,00
B5	5,00	2,00	10,00
B6	1,00	1,00	1,00
B7	4,00	2,50	10,00
B8	3,50	2,00	7,00
B9	7,00	1,00	7,00
B10	3,00	2,00	6,00
B11	8,10	1,00	8,10
B12	1,00	1,00	1,00
B13	4,00	3,00	12,00
B14	5,00	2,00	10,00
B15	4,00	3,00	12,00
B16	5,00	2,00	10,00
B17	6,00	3,00	18,00
B18	7,00	2,00	14,00
B19	1,00	1,00	1,00
B20	5,00	3,00	15,00
<b>TOTAL</b>			<b>186,10</b>

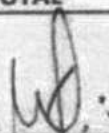
  
Walter Bezerra de Menezes  
Engº Civil: RNP 0605293074  
CPF: 139620433 - 45

# PREFEITURA MUNICIPAL DE CARIRÉ

Obra: Recuperação de Pavimentação em Pedra Tosca (Tapa Buracos) em ruas diversas na sede e localidades de Cariré-CE.

LOCAL = DIVERSAS RUAS DA SEDE DO MUNICÍPIO E LOCALIDADES COMO CAVEIRA, TAPUIO, ALTO FELIZ, BOA ESPERANÇA, ALTO DOS HONÓRIOS E ARARIUS

LOCAL ALTO FELIZ

BURACO	COM M	LARG M	TOTAL M <sup>2</sup>	MEIO FIO
B1	6,00	3,00	18,00	
B2	3,00	0,50	1,50	
B3	6,00	1,50	9,00	
B4	4,00	1,00	4,00	
B5	6,00	3,00	18,00	
B6	3,00	1,00	3,00	
B7	7,00	6,00	42,00	
B8	6,00	1,00	6,00	
B9	16,00	1,50	24,00	
B10	5,00	1,00	5,00	
B11	1,50	1,00	1,50	
B12	1,00	1,00	1,00	
B13	1,00	1,00	1,00	
B14	2,00	1,00	2,00	
B15	2,40	1,50	3,60	
B16	3,00	2,00	6,00	
B17	2,00	1,00	2,00	
B18	2,40	1,00	2,40	
B19	2,00	1,00	2,00	
B20	1,00	1,00	1,00	
B21	3,00	2,00	6,00	
B22	1,50	1,50	2,25	
B23	8,00	1,50	12,00	
B24	5,00	3,00	15,00	
B25	4,00	1,50	6,00	
B26	2,00	1,00	2,00	
B27	6,00	2,00	12,00	
B28	4,50	1,50	6,75	
B29	2,60	2,00	5,20	
B30	1,00	1,00	1,00	
B31	1,00	1,00	1,00	
B32	2,00	2,00	4,00	
B33	3,00	1,00	3,00	
B34	1,00	1,00	1,00	
B35	3,00	3,00	9,00	
B36	5,80	4,00	23,20	
B37	4,00	2,70	10,80	

COMISSÃO DE CONTRATAÇÃO  
 FI. 64  
 P.M CARIRÉ

Walter Bezerra de Menezes  
 Engº Civil: RNP 0605293074  
 CPF: 139620433 - 49

# PREFEITURA MUNICIPAL DE CARIRÉ

Obra: Recuperação de Pavimentação em Pedra Tosca (Tapa Buracos) em ruas diversas na sede e localidades de Cariré-CE.

LOCAL = DIVERSAS RUAS DA SEDE DO MUNICÍPIO E LOCALIDADES COMO CAVEIRA, TAPUIO, ALTO FELIZ, BOA ESPERANÇA, ALTO DOS HONÓRIOS E ARARIUS

B38	3,30	1,50	4,95	
B39	6,50	3,50	22,75	
B40	6,00	1,00	6,00	
B41	5,00	1,50	7,50	
B42	1,00	1,00	1,00	
B43	15,00	4,10	61,50	
B44	3,30	1,00	3,30	
B45	1,00	1,00	1,00	
B46	2,50	1,00	2,50	
B47	6,00	6,00	36,00	
B48	11,00	4,30	47,30	
B49	13,00	6,00	78,00	
B50	9,00	6,00	54,00	
B51	2,50	2,40	6,00	
B52	14,00	3,20	44,80	
B53	4,00	2,00	8,00	
B54	10,50	3,00	31,50	
B55	5,00	3,00	15,00	
B56	9,00	4,00	36,00	
B57	3,00	1,00	3,00	
B58	3,00	1,50	4,50	
B59	1,00	1,00	1,00	
B60	9,00	2,15	19,35	
B61	5,00	3,50	17,50	
B62	7,00	3,50	24,50	
B63	13,50	5,40	72,90	
B64	4,00	1,00	4,00	
B65	4,00	2,00	8,00	
TOTAL			895,05	

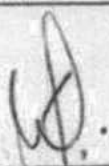

  
Walter Bezerra de Menezes  
Engº Civil: RNP 0605293074  
CPF: 139620433 - 49



# PREFEITURA MUNICIPAL DE CARIRÉ

Obra: Recuperação de Pavimentação em Pedra Tosca (Tapa Buracos) em ruas diversas na sede e localidades de Cariré-CE.

LOCAL = DIVERSAS RUAS DA SEDE DO MUNICÍPIO E LOCALIDADES COMO CAVEIRA, TAPUIO, ALTO FELIZ, BOA ESPERANÇA, ALTO DOS HONÓRIOS E ARARIUS

LOCAL TAPUIO

BURACO	COM M	LARG M	TOTAL M <sup>2</sup>	MEIO FIO M
B1	0,50	0,50	0,25	
B2	2,00	1,00	2,00	
B3	0,50	0,70	0,35	
B4	10,00	4,50	45,00	
B5	3,00	3,00	9,00	
B6	3,00	2,00	6,00	
B7	3,00	2,00	6,00	
B8	3,50	3,00	10,50	
B9	6,30	2,00	12,60	
B10	4,00	2,50	10,00	
B11	10,00	4,50	45,00	
B12	2,00	1,00	2,00	
B13	2,50	1,00	2,50	
B14	3,00	2,00	6,00	
B15	3,00	1,00	3,00	
B16	6,00	2,00	12,00	
B17	2,00	2,00	4,00	
B18	2,60	2,00	5,20	
B19	2,80	1,00	2,80	
B20	3,50	2,50	8,75	
B21	1,00	1,00	1,00	
B22	1,70	1,50	2,55	
B23	1,50	1,50	2,25	
B24	9,20	2,00	18,40	
B25	7,00	2,00	14,00	
B26	3,00	2,00	6,00	
B27	1,00	1,00	1,00	
B28	5,00	2,00	10,00	
B29	13,15	4,50	59,18	
B30	3,00	2,00	6,00	
B31	5,00	2,00	10,00	
B32	1,00	1,00	1,00	
B33	4,00	2,00	8,00	
B34	1,50	1,50	2,25	
B35	2,00	2,00	4,00	
B36	1,50	1,50	2,25	
B37	5,00	4,00	20,00	
B38	6,00	2,20	13,20	
B39	2,00	1,00	2,00	

COMISSÃO DE CONTRATAÇÃO  
 FI. 66  
 P.M. CARIRÉ

Walter Bazeira de Menezes  
 Engº Civil: RNP 0605293074  
 CPF: 139620433 - 45

# PREFEITURA MUNICIPAL DE CARIRÉ

Obras : Recuperação de Pavimentação em Pedra Tosca (Tapa Buracos) em ruas diversas na sede e localidades de Cariré-CE.

LOCAL = DIVERSAS RUAS DA SEDE DO MUNICÍPIO E LOCALIDADES COMO CAVEIRA, TAPUIO, ALTO FELIZ, BOA ESPERANÇA, ALTO DOS HONÓRIOS E ARARIUS

B40	2,00	2,00	4,00	
B41	2,00	2,00	4,00	
B42	9,00	5,50	49,50	
B43	2,00	1,50	3,00	
TOTAL			436,53	0,00



  
Walter Bezerra de Menezes  
Engº Civil: RNF 0605293074  
CPF: 139620433 - 49





# PREFEITURA MUNICIPAL DE CARIRÉ

Obra: Recuperação de Pavimentação em Pedra Tosca (Tapa Buracos) em ruas diversas na sede e localidades de Cariré-CE.

LOCAL = DIVERSAS RUAS DA SEDE DO MUNICÍPIO E LOCALIDADES COMO CAVEIRA, TAPUIO, ALTO FELIZ, BOA ESPERANÇA, ALTO DOS HONÓRIOS E ARARIUS

LOCAL: ARARIUS

BURACO	COM M	LARG M	TOTAL M <sup>2</sup>	MEIO FIO
B1	46,50	7,00	325,50	
B2	12,50	4,00	50,00	
B3	6,00	4,00	24,00	
B4	32,50	7,00	227,50	
B5	18,50	3,00	55,50	
B6	6,00	3,00	18,00	
B7	6,50	3,40	22,10	
B8	4,80	3,00	14,40	
B9	19,00	7,00	133,00	
B10	4,50	1,50	6,75	
B11	15,00	8,60	129,00	
B12	14,00	5,50	77,00	
B13	1,00	1,00	1,00	
B14	10,00	5,00	50,00	
B15	12,00	7,50	90,00	
B16	17,00	4,50	76,50	
B17	8,50	9,50	80,75	
B18	3,00	2,00	6,00	
B19	8,50	6,00	51,00	
B20	19,00	6,20	117,80	
B21	3,00	3,00	9,00	
B22	4,00	2,00	8,00	
B23	4,00	3,00	12,00	
B24	4,50	2,50	11,25	
B25	6,50	1,00	6,50	
B26	14,50	1,50	21,75	
B27	16,00	2,00	32,00	
B28	10,00	1,50	15,00	
B29	9,50	1,00	9,50	
B30	6,50	1,50	9,75	
B31	2,00	2,00	4,00	
B32	39,00	1,00	39,00	
B33	3,00	1,50	4,50	
B34	3,00	1,50	4,50	
B35	8,50	1,50	12,75	
B36	3,00	2,00	6,00	
B37	6,00	2,00	12,00	
B38	1,50	1,50	2,25	

COMISSÃO DE CONTRATAÇÃO  
 Fl. 68  
  
 P.M CARIRÉ

  
 Walter Bezerra de Menezes  
 Eng Civil: RNP 0605293074  
 CPF: 1396210433 - 4



# PREFEITURA MUNICIPAL DE CARIRÉ

Obras - Recuperação de Pavimentação em Pedra Tosca (Tapa Buracos) em ruas diversas na sede e localidades de Cariré-CE.

LOCAL = DIVERSAS RUAS DA SEDE DO MUNICÍPIO E LOCALIDADES COMO CAVEIRA, TAPUIO, ALTO FELIZ, BOA ESPERANÇA, ALTO DOS HONÓRIOS E ARARIUS

B39	2,50	6,00	15,00	
B40	9,00	6,00	54,00	
B41	4,50	2,00	9,00	
B42	7,00	5,50	38,50	
TOTAL			1892,05	

Walter Bezerra de Menezes  
Engº Civil: RNP 0605293074  
CPF: 139620433 - 49



# PREFEITURA MUNICIPAL DE CARIRÉ

Obra : Recuperação de Pavimentação em Pedra Tosca (Tapa Buracos) em ruas diversas na sede e localidades de Cariré-CE.

LOCAL = DIVERSAS RUAS DA SEDE DO MUNICÍPIO E LOCALIDADES COMO CAVEIRA, TAPUIO, ALTO FELIZ, BOA ESPERANÇA, ALTO DOS HONORIOS E ARARIUS

## LOCAL CAVEIRA

BURACO	COM M	LARG M	TOTAL M <sup>2</sup>	MEIO FIO
B1	3,10	1,20	3,72	
B2	2,00	1,50	3,00	
B3	1,00	1,00	1,00	
B4	5,00	1,20	6,00	
B5	6,00	2,00	12,00	
B6	2,00	1,50	3,00	
B7	3,00	4,00	12,00	
B8	3,00	4,00	12,00	
B9	1,50	2,00	3,00	
B10	4,00	1,30	5,20	
B11	2,00	1,00	2,00	
B12	5,00	2,00	10,00	
B13	4,00	2,00	8,00	
B14	2,50	1,00	2,50	
B15	1,00	1,00	1,00	
B16	3,10	1,00	3,10	
B17	2,00	3,00	6,00	
B18	4,00	2,00	8,00	
B19	4,00	3,00	12,00	
B20	1,50	1,00	1,50	
B21	1,00	1,00	1,00	
B22	3,00	2,00	6,00	
B23	4,00	2,00	8,00	
B24	3,30	2,00	6,60	
B25	1,50	2,00	3,00	
<b>TOTAL</b>			<b>139,62</b>	

COMISSÃO DE CONTRATAÇÃO  
FI. 70  
P.M CARIRÉ

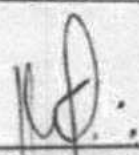
  
Walter Bezerra de Menezes  
Engº Civil RNP 0605293074  
CPF: 139690433 - 49



# PREFEITURA MUNICIPAL DE CARIRÉ

Obras: Recuperação de Pavimentação em Pedra Tosca (Tapa Buracos) em ruas diversas na sede e localidades de Cariré-CE.

LOCAL = DIVERSAS RUAS DA SEDE DO MUNICÍPIO E LOCALIDADES COMO CAVEIRA, TAPUIO, ALTO FELIZ, BOA ESPERANÇA, ALTO DOS HONÓRIOS E ARARIUS

## LOCAL BOA ESPERANÇA

BURACO	COM. M	LARG. M	TOTAL M <sup>2</sup>	MEIO FIO
B1	5,50	4,00	22,00	
B2	4,00	2,00	8,00	
B3	4,00	2,00	8,00	
B4	20,00	3,00	60,00	
B5	10,00	2,00	20,00	
B6	3,00	1,50	4,50	
B7	1,00	1,00	1,00	
B8	3,00	1,00	3,00	
B9	4,00	1,00	4,00	
B10	6,00	6,00	36,00	
B11	1,00	1,00	1,00	
B12	6,00	1,00	6,00	
B13	2,50	0,50	1,25	
B14	1,00	1,00	1,00	
B15	1,00	1,00	1,00	
B16	7,50	4,50	33,75	
B17	3,00	1,00	3,00	
B18	1,50	1,00	1,50	
B19	2,00	2,00	4,00	
B20	5,50	3,50	19,25	
B21	4,00	2,00	8,00	
B22	1,00	1,00	1,00	
B23	2,00	1,50	3,00	
B24	4,00	1,00	4,00	
B25	1,00	1,00	1,00	
B26	2,00	1,00	2,00	
B27	5,00	2,00	10,00	
B28	2,00	1,00	2,00	
B29	1,00	1,00	1,00	
B30	3,00	1,00	3,00	
B31	3,00	1,00	3,00	
B32	7,00	1,00	7,00	
B33	1,00	1,00	1,00	
B34	2,00	1,00	2,00	
B35	16,00	2,00	32,00	
B36	4,00	3,50	14,00	
B37	6,50	1,00	6,50	
B38	4,00	2,00	8,00	
B39	2,50	1,00	2,50	

COMISSÃO DE CONTRATAÇÃO  
 FI. 71  
 P.M. CARIRÉ

Walter Bezerra de Menezes  
 Engº Civil: RNP 060529307-4  
 CPF: 139F202413 - 40

## PREFEITURA MUNICIPAL DE CARIRÉ

Obra : Recuperação de Pavimentação em Pedra Tosca (Tapa Buracos) em ruas diversas na sede e localidades de Cariré-CE.

LOCAL = DIVERSAS RUAS DA SEDE DO MUNICÍPIO E LOCALIDADES COMO CAVEIRA, TAPUIO, ALTO FELIZ, BOA ESPERANÇA, ALTO DOS HONÓRIOS E ARARIUS

B40	2,50	1,00	2,50	
B41	2,30	1,00	2,30	
B42	6,00	1,00	6,00	
B43	1,00	1,00	1,00	
B44	4,50	1,00	4,50	
B45	6,00	1,00	6,00	
B46	7,50	1,50	11,25	
B47	5,70	5,40	30,78	
B48	1,00	1,00	1,00	
B49	1,00	1,00	1,00	
B50	1,00	1,00	1,00	
B51	1,00	1,00	1,00	
B52	4,00	1,50	6,00	
B53	1,00	1,00	1,00	
B54	4,60	1,60	7,36	
B55	1,50	1,50	2,25	
B56	1,50	1,50	2,25	
B57	4,50	1,00	4,50	
B58	6,50	3,00	19,50	
B59	4,50	2,00	9,00	
B60	3,00	1,00	3,00	
B61	3,00	1,00	3,00	
B62	2,50	2,00	5,00	
<b>TOTAL</b>			<b>480,44</b>	

COMISSÃO DE CONTRATAÇÃO  
FI. 72  
P.M. CARIRÉ

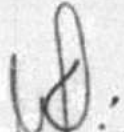
  
Walter Bezerra de Menezes  
Engº Civil: RNP 0605293074  
CPF: 139670433 - 40



# PREFEITURA MUNICIPAL DE CARIRÉ

Obras: Recuperação de Pavimentação em Pedra Tosca (Tapa Buracos) em ruas diversas na sede e localidades de Cariré-CE.

LOCAL = DIVERSAS RUAS DA SEDE DO MUNICÍPIO E LOCALIDADES COMO CAVEIRA, TAPUIO, ALTO FELIZ, BOA ESPERANÇA, ALTO DOS HONÓRIOS E ARARIUS

LOCAL ALTO DOS HONÓRIO

BURACO	COM M	LARG M	TOTAL M <sup>2</sup>	MEIO FIO
1	11,50	4,30	49,45	
2	7,00	1,50	10,50	
3	2,50	2,50	6,25	
4	5,00	1,50	7,50	
5	4,00	2,00	8,00	
6	14,00	4,50	63,00	
7	4,70	2,00	9,40	
8	7,40	4,00	29,60	
9	9,00	3,90	35,10	
10	4,60	5,00	23,00	
11	5,00	3,50	17,50	
12	2,00	2,00	4,00	
13	2,50	2,00	5,00	
14	6,00	1,50	9,00	
15	9,00	3,50	31,50	
16	3,50	2,00	7,00	
17	1,50	1,50	2,25	
18	4,00	3,00	12,00	
19	7,00	3,00	21,00	
20	5,00	1,50	7,50	
21	4,00	1,50	6,00	
22	6,00	1,00	6,00	
23	6,00	2,00	12,00	
24	2,00	1,50	3,00	
25	13,00	5,50	71,50	
26	3,50	5,00	17,50	
27	4,50	3,40	15,30	
28	5,00	4,00	20,00	
29	5,50	4,50	24,75	
30	3,00	2,00	6,00	
31	5,50	2,00	11,00	
32	2,00	2,50	5,00	
33	1,00	1,00	1,00	
34	5,00	2,50	12,50	
35	8,00	1,50	12,00	
36	2,00	1,00	2,00	
37	2,00	2,00	4,00	
38	1,00	1,00	1,00	

COMISSÃO DE CONTRATAÇÃO  
 FI. 73  
 P.M CARIRÉ

Walter Bezerra de Menezes  
 Engº Civil: RNP 060529307-4  
 CPF: 1396270433 - 4

39	2,00	0,50	1,00	
40	3,50	0,50	1,75	
41	12,00	1,00	12,00	
42	2,00	2,00	4,00	
TOTAL			607,85	0

  
Walter Bezerra de Menezes  
Engº Civil: RNP 0605293074  
CPF: 139620433 - 4

COMISSÃO DE CONTRATAÇÃO  
FI. 74  
  
P.M CARIRÉ





## MEMORIAL DESCRITIVO



P.M CARIRÉ

### OBJETIVOS:

Estes encargos, normas e especificação têm por objetivo estabelecer as condições técnicas (normas e especificações para materiais e serviços) que presidirão o desenvolvimento da Recuperação de Pavimentação em Pedra Tosca (Tapa Buracos) em ruas diversas na sede e localidades de Cariré-CE., CONFORME ORÇAMENTO ANEXO, fixando as obrigações e direitos da Prefeitura (proprietário) e da empreiteira (construtor) nessa matéria.

### CONTRATO - DISPOSIÇÕES CONTRATUAIS:

As disposições referentes a pagamento, paralisação da Obra, prazos, reajustamentos, multas e sanções, recebimento ou rejeição de serviços, responsabilidades por danos a terceiros e, de modo geral, as relações entre a contratante e a empreiteira, acham-se consubstanciadas no Edital de Licitação, no contrato e nos dispositivos legais concernentes à matéria.

Estes encargos, normas, especificação e o orçamento da empreiteira fazem parte integrante do contrato, valendo como se nele estivessem transcritos, devendo esta circunstância constar do Edital de Licitação.

### PROJETOS:

A execução das Obras deverá obedecer a integral e rigorosamente aos projetos, especificações e detalhes que serão fornecidos pela contratante ao construtor, na fase de licitação da Obra, com todas as características necessárias à perfeita execução dos serviços.

Compete à empreiteira fazer minucioso estudo, verificação e comparação de todos os desenhos dos projetos arquitetônico, estrutural, de instalações, das especificações e demais documentos integrantes da documentação técnica fornecida pelo proprietário para a execução da Obra.

Dos resultados desta verificação preliminar deverá a empreiteira dar imediata comunicação escrita ao proprietário, apontando discrepâncias, omissões ou erros que tenha observado, inclusive sobre qualquer transgressão às normas técnicas, regulamentos ou leis em vigor, de forma a serem sanados os erros, omissões ou discrepâncias que possam trazer embaraço ao perfeito desenvolvimento das Obras.

### NORMAS:

CNPJ: 07.598.600/0001-42 / CGF: 06.920.256-7  
End.: Praça Elísio Aguiar, S/N - Centro - Cariré - Ceará - CEP: 62.184-000  
Tel.: (88) 3646-1133 / Fax: (88) 3646-1168  
Rua Vicente Araújo Chaves, nº 98 - Centro - CEP: 62.184-000 - Cariré - Ceará - CNPJ: 07.598.600/0001-42  
E-mail: [prefeituramcarire@gmail.com](mailto:prefeituramcarire@gmail.com) | Telefone: (88) 3646-1133 | [www.carire.ce.gov.br](http://www.carire.ce.gov.br)

*Walter Bezerra de Menezes*  
Engº Civil: RNR 000523074  
CPF: 199620433-49





Fazem parte integrante deste caderno de encargos, independentemente de transcrição, todas as normas (NBRs) da Associação Brasileira de Normas Técnicas (ABNT) que tenham relação com os serviços objeto do contrato.



**ASSISTÊNCIA TÉCNICA E ADMINISTRATIVA:**

A empreiteira se obriga a, sob as responsabilidades legais vigentes, prestar toda a assistência técnica e administrativa necessária a imprimir andamento conveniente às Obras e serviços.

A responsabilidade técnica da Obra será de profissional pertencente ao quadro de pessoal da empresa, devidamente habilitado e registrado no CREA local.

**MATERIAIS, MÃO DE OBRA E EQUIPAMENTOS:**

Para as Obras e serviços contratados, caberá à empreiteira fornecer e conservar o equipamento mecânico e o ferramental necessário e arremeter mão de Obra idônea, de modo a reunir permanentemente em serviço uma equipe homogênea e suficiente de operários, mestres e encarregados que assegurem progresso satisfatório às Obras. Será ainda de responsabilidade da empreiteira o fornecimento dos materiais necessários, todos de primeira qualidade e em quantidade suficiente para conclusão das Obras no prazo fixado em contrato.

O construtor só poderá usar qualquer material depois de submetê-lo ao exame e aprovação da fiscalização, a quem caberá impugnar seu emprego, quando estiver em desacordo com as especificações e projetos. O emprego de qualquer marca de material não especificado e considerado como "similar" só se fará mediante solicitação por escrito do construtor e autorização também por escrito da fiscalização.

Se circunstâncias ou condições locais tornarem aconselhável a substituição de alguns dos materiais especificados por outros equivalentes, esta substituição poderá efetuar-se desde que haja expressa autorização, por escrito, da fiscalização, para cada caso particular.

Obriga-se o construtor a retirar do recinto das Obras quaisquer materiais porventura impugnados pela fiscalização, dentro de um prazo não superior a 72 (setenta e duas horas) a contar da notificação.

Será colocada na Obra pelo construtor a "placa da Obra", com dimensões, detalhes e letreiros fornecidos pela PREFEITURA (dimensão mínima 2,00m x 1,00m). Além desta, serão colocadas placas em observância às exigências do CREA -CE, indicando nomes e atribuições dos responsáveis

CNPJ: 07.598.600/0001-42 / CGF: 06.920.256-7

End.: Praça Elísio Aguiar, S/N - Centro - Cariré - Ceará - CEP: 62.184-000.

Tel.: (88) 3646-1133 / Fax: (88) 3646-1168

Rua Vicente Araújo Chaves, nº 95, Centro, CEP: 62.184-000, Cariré - CE. N° 011/0110-11 N° 011/0110-11 N° 011/0110-11  
E-mail: [prefeituramcarire@gmail.com](mailto:prefeituramcarire@gmail.com) | [www.carire.ce.gov.br](http://www.carire.ce.gov.br)

Telefone: (88) 3646-1133

Walter Bezerra de Menezes  
Engº Civil - RBE 6805293074  
CPF: 130040433-49



técnicos pela Obra e pelos projetos. É vedada a afixação de placas de anúncios, emblemas ou propagandas.

Serão de responsabilidade do construtor os serviços de vigilância da Obra, até que seja efetuado o recebimento provisório da mesma.

**FISCALIZAÇÃO:**

A PREFEITURA manterá nas Obras engenheiros e prepostos seus, convenientemente credenciados junto ao construtor e sempre adiante designados por fiscalização, com autoridade para exercer, em nome da PREFEITURA, toda e qualquer ação de orientação geral, controle e fiscalização das Obras e serviços de construção.

As relações mútuas entre a PREFEITURA e cada contratado serão mantidas por intermédio da fiscalização.

A empreiteira é obrigada a facilitar metódica fiscalização dos materiais e execução das Obras e serviços contratados, facultando à fiscalização o acesso a todas as partes das Obras. Obriga-se, ainda, a facilitar a vistoria de materiais em depósitos ou quaisquer dependências onde os mesmos se encontrem.

Qualquer reclamação da fiscalização sobre defeito essencial em serviço executado ou material posto na Obra será feita ao construtor pelo fiscal através de notificação feita no livro de ocorrências da Obra, ou por ofício da PREFEITURA. Caso as exigências contidas na notificação não sejam atendidas num prazo de 72 (setenta e duas horas), fica assegurado à fiscalização o direito de ordenar a suspensão das Obras e serviços, sem prejuízo das penalidades cabíveis ao construtor e sem que este tenha direito a qualquer indenização.

O construtor é obrigado a retirar da obra, imediatamente após recebimento de notificação da fiscalização, qualquer empregado, operário ou subordinado seu que, conforme disposto na citada notificação, tenha demonstrado conduta nociva ou incapacidade técnica.

A fiscalização e a construtora deverão promover e estabelecer o engrossamento dos diferentes serviços quando houver mais de uma firma contratada na mesma obra, de modo a proporcionar andamento harmonioso da obra em seu conjunto. Em casos complicados a fiscalização terá poderes para decidir as questões, de forma definitiva e sem apelação.

Todas as ordens de serviços e comunicações da fiscalização à empreiteira serão transmitidas por escrito e só assim produzirão seus efeitos. Com este fim o construtor manterá na obra um livro de ocorrências, no qual a fiscalização fará anotação de tudo o que estiver relacionado com a execução dos serviços contratados tais como alterações, dias de chuva, serviços extraordinários, reclamações e

COMISSÃO DE CONTRATAÇÃO  
Fl. 77  
*[Handwritten Signature]*

CNPJ: 07.598.600/0001-42 / CGF: 06.920.256-7

End.: Praça Elísio Aguiar, S/N - Centro - Cariré - Ceará - CEP: 62.184-000.

Tel.: (88) 3646-1133 / Fax: (88) 3646-1168

Rua Vicente Araújo Chaves, Nº 96 - Centro - CEP: 62.184-000 - Cariré - CE - CNPJ: 07.598.600/0001-42  
E-mail: [prefeituramcarire@gmail.com](mailto:prefeituramcarire@gmail.com) | [www.carire.ce.gov.br](http://www.carire.ce.gov.br)

Telefone: (88) 3646-1133 | [prefeituramcarire@gmail.com](mailto:prefeituramcarire@gmail.com) | [www.carire.ce.gov.br](http://www.carire.ce.gov.br)

*[Handwritten Signature]*  
Walter Bezerra de Menezes  
Eng.º Civil: RUP/0005233074  
CPF: 139820432-49



notificações de reparos, datas de concretagem e retiradas de formas e/ou escoramentos e demais elementos técnicos ou administrativos de controle da obra.

Após o recebimento provisório da obra, o livro de ocorrências será encerrado pela fiscalização e entregue à empreiteira e entregue à PREFEITURA.



**INÍCIO:**

Os serviços serão iniciados dentro de no máximo (05 cinco) dias a contar da data de assinatura do contrato.

**PRAZO:**

O prazo para a execução dos serviços será o que constar no contrato, de acordo com o estipulado nas instruções da Licitação.

**SERVIÇOS EXTRAORDINÁRIOS:**

Possíveis acréscimos de serviços a serem executados, deverão ser de prévio conhecimento e aprovação por escrito da fiscalização, que deles dará ciência à administração da PREFEITURA.

Os preços destes serviços serão os mesmos da proposta de preços do construtor, atualizados monetariamente nos mesmos termos e índices previstos no contrato. Quando não constarem do orçamento original, serão pagos pelos preços vigentes à época de sua execução na tabela de referência da PREFEITURA.

**SERVIÇOS SUPRIMIDOS:**

Os eventuais decréscimos de serviços, cuja não execução seja determinada pela fiscalização com prévia anuência da administração da PREFEITURA, terão seus preços deduzidos do orçamento inicial pelo mesmo valor ali estipulado.

**TÉRMINO – RECEBIMENTOS:**

Quando as obras ficarem concluídas, de acordo com o contrato, será lavrado um Termo de Recebimento Provisório da mesma. Este Termo será elaborado em três vias de igual teor, assinadas pela comissão de recebimento designada pela direção da PREFEITURA, devendo a terceira via ser entregue ao construtor.

*Walter Bezerra de Menezes*  
Engº Civil: 139620433-49  
CPF: 139620433-49



O Termo de Recebimento definitivo das obras e serviços contratados será lavrado 90 (noventa) dias após o recebimento provisório, desde que tenham sido atendidas todas as reclamações da fiscalização referentes a defeitos e imperfeições que venham a ser verificados em qualquer elemento das obras e serviços executados.

À época do Recebimento definitivo deverão estar solucionadas todas as reclamações porventura feitas quanto à falta de pagamento de operários, fornecedores de material e prestadores de serviços empregados na edificação, inclusive no que disser respeito a CREA, Impostos sobre Serviços.

O Termo de recebimento definitivo será lavrado em três vias de igual teor, assinadas pela comissão de recebimento designada pela direção da PREFEITURA, devendo a terceira via ser entregue ao construtor.

O prazo de responsabilidade civil pela execução e solidez da obra a que se refere o artigo 1245 do Código Civil Brasileiro (5 anos), será contado a partir da data do Termo de Recebimento definitivo.

#### SUBEMPREITADAS:

O construtor não poderá subempreitar as obras e serviços no seu todo, podendo fazê-lo parcialmente para cada serviço, a consulta por escrito e aquiescência da PREFEITURA. O fato de o serviço ser executado por subempreiteiro não eximirá, no entanto, o construtor de sua responsabilidade direta pelo serviço perante o proprietário.

#### SEGUROS E ACIDENTES:

Será exclusivamente da empreiteira a responsabilidade por quaisquer acidentes nos trabalhos de execução das obras e serviços contratados, uso indevido de patentes registradas e, ainda que resultante de caso fortuito e por qualquer causa, a destruição ou danificação da obra em construção até a definitiva aceitação dela pela PREFEITURA.

Caberão ao construtor, ainda, as indenizações eventualmente devidas a terceiros por fatos decorrentes dos serviços contratados, ainda que ocorrida na via pública.

#### LICENÇAS E FRANQUIAS:

O construtor é obrigado a obter todas as licenças, aprovações e franquias necessárias aos serviços que contratar, pagando os emolumentos prescritos por lei e observando as leis, regulamentos e posturas referentes à obra e à segurança pública, bem como atender ao pagamento de seguro de pessoal, despesas decorrentes das leis trabalhistas e impostos, de consumo de água e energia e tudo o mais que diga respeito às obras e serviços contratados.



Walter Bazzerra da Menezes  
Eng.º Civil: RNP 0005233074  
CPF: 130020433-49



Obriga-se, ainda, ao cumprimento de quaisquer formalidades e ao pagamento de multas porventura impostas pelas autoridades, mesmo daquelas que, pôr força de dispositivos legais, sejam atribuídas ao proprietário.

A observância de leis, regulamentos e posturas a que se refere este item abrangem também as exigências do Conselho Regional de Engenharia, Arquitetura e Agronomia (CREA), especialmente no que se refere à colocação de placas contendo os nomes dos profissionais responsáveis pelos projetos e pela execução das obras.

Os comprovantes dos pagamentos mencionados neste item LICENÇAS e FRANQUIAS deverão ser exibidos à fiscalização mensalmente e pôr ocasião da emissão da última fatura, sob pena de Ter as faturas retidas até o cumprimento desta obrigação.

Os projetos aprovados pêlos órgãos competentes, juntamente com o "HABITESE", serão fornecidos ao proprietário quando do recebimento provisório da obra.

**DISCREPÂNCIAS E INTERPRETAÇÕES:**

Para efeito de interpretação entre os documentos contratuais, fica estabelecido que:

Em caso de divergência entre o presente Encargos e o Contrato de Serviços, prevalecerá este último.

Em caso de dúvidas quanto à interpretação deste Encargo ou dos desenhos dos projetos, a dúvida será dirimida pela fiscalização.

Em caso de divergência entre as cotas dos desenhos dos projetos e as dimensões medidas em escala, prevalecerão as primeiras.

**RECURSOS E ARBITRAGEM:**

De qualquer decisão da fiscalização sobre assuntos não previstos no presente Caderno, nas especificações inerentes a cada obra ou no Contrato para execução dos serviços, caberá recurso à direção da PREFEITURA, para a qual deverá apelar a empreiteira todas as vezes que se julgue prejudicada.

**SERVIÇOS PRELIMINÁRES:**

**NORMAS GERAIS**

Placas da obra;

Abertura e conservação de caminhos e acessos;

Máquinas, equipamentos e ferramentas necessárias à execução dos serviços;



Walter Bizarra da Menezes  
Eng. Civil: RNE 080520/3074  
CPF: 139630433-49



**Locação da obra:**

Barracões para depósitos e alojamentos;

Escritório da obra, com instalações condignas para uso da fiscalização;

Instalações sanitárias para operários.

Correrá igualmente por conta da empreiteira outras despesas de caráter geral ou legal que incidam diretamente sobre o custo das obras e serviços, tais como:

Despesas administrativas da obra;

Consumos mensais de água, energia elétrica e telefone;

Transportes externos e internos;

Extintores de incêndio e seguros

Despesas diversas tais como materiais de escritório e de limpeza da obra;

Ensaio ou testes exigidos pelas normas técnicas brasileiras.

Todas as instalações que compõem o canteiro de obras deverão ser mantidas em permanente estado de limpeza, higiene e conservação.

A empreiteira tomará as precauções e cuidados no sentido de garantir a estabilidade de prédios vizinhos, canalizações e redes que possam ser atingidas, pavimentação das áreas adjacentes e outras propriedades de terceiros e transeuntes, durante a execução de todas as etapas da obra.

A empreiteira é obrigada a manter no escritório ou almoxarifado da obra um armário com estoque essencial de medicamentos de urgência (algodão, gaze esterilizada, esparadrapo, tintura de iodo, pomada para queimaduras, analgésicos e colírio anti-séptico comum).



**DEMOLIÇÕES:**

Demolições porventura necessárias serão efetuadas dentro da mais perfeita técnica, tomados os devidos cuidados de forma a serem evitados danos a terceiros.

Incluem-se nas demolições as fundações e os muros divisórios remanescentes e a retirada da linha de abastecimento de energia elétrica, água, esgoto, etc., respeitadas as normas e determinações das empresas concessionárias.

A remoção e o transporte de todo o entulho e detritos provenientes das demolições serão executados pelo construtor de acordo com as exigências da fiscalização e da municipalidade local.

Os materiais remanescentes das demolições e que possam ser reaproveitados, serão transportados pelo construtor para local indicado pela PREFEITURA. A distância máxima de transporte destes materiais será de 15 Km a partir do local da obra.

O eventual aproveitamento de construções e instalações existentes para funcionamento à guisa de instalações provisórias (escritório, almoxarifado, etc.) ficará a critério da fiscalização.

CNPJ: 07.598.600/0001-42 / CGF: 06.920.256-7

End.: Praça Elísio Aguiar, S/N - Centro - Cariré - Ceará - CEP: 62.184-000.

Tel.: (88) 3646-1133 / Fax: (88) 3646-1168

Rua Vicente Araújo Chaves, nº 08 - Centro - CEP: 62.184-000 - Fone: (88) 3646-1133 | E-mail: [prefeituramcarire@gmail.com](mailto:prefeituramcarire@gmail.com) | [www.carire.ce.gov.br](http://www.carire.ce.gov.br)

Telefone: (88) 3646-1133 | [prefeituramcarire@gmail.com](mailto:prefeituramcarire@gmail.com) | [www.carire.ce.gov.br](http://www.carire.ce.gov.br)

*Walter Bezerra de Menezes*  
Eng. Civil: RNP 1005230974  
CPF: 139620433-49



**LIMPEZA DO TERRENO:**

A completa limpeza do terreno será efetuada manual ou mecanicamente, dentro da mais perfeita técnica, tomados os devidos cuidados de forma a evitar danos a terceiros.

A limpeza do terreno compreenderá os serviços de capina, roçado, destacamento, queima e remoção, de forma a deixar a área livre de raízes e tocos de árvores.

Deverão ser conservadas no terreno todas as árvores existentes salvo as que, por fator condicionante do projeto arquitetônico, devam ser removidas. Em qualquer hipótese, nenhuma árvore deverá ser removida sem autorização expressa da fiscalização.

O construtor tomará providências no sentido de serem extintos todos os formigueiros existentes no terreno.

**LOCAÇÃO DA OBRA:**

A locação será de responsabilidade do construtor. Deverá ser global, sobre quadros de madeira que envolva todo o perímetro da obra. Os quadros, em tábuas ou sarrafos, devem ser nivelados e fixados de tal modo que resistam às tensões dos fios de marcação, sem oscilação e sem possibilidade de fuga da posição correta.

Havendo discrepância entre as condições locais e os elementos do projeto a ocorrência deverá ser objeto de comunicação por escrito à fiscalização, a quem competirá deliberar a respeito.

Após proceder a locação planialimétrica da obra, marcação dos diferentes alinhamentos e pontos de nível, o construtor fará a competente comunicação à fiscalização, a qual procederá as verificações e afeições que julgar oportunas.

A ocorrência de erro na locação da obra implicará para o construtor na obrigação de proceder, com ônus exclusivo para si, as demolições, modificações e/ou reposições que se tornarem necessárias, a juízo da fiscalização, sem que isso implique em alteração no prazo da obra.

Depois de atendidas pelo construtor as exigências formuladas, a fiscalização dará por aprova a locação.

O construtor manterá em perfeitas condições toda e qualquer referencia de nível e de alinhamento, o que permitirá reconstruir ou aferir a locação a qualquer tempo.

**MOVIMENTOS DE TERRAS:**

**CONDIÇÕES GERAIS – Movimentos de Terras**

CNPJ: 07.598.600/0001-42 / CGF: 06.920.256-7  
 End.: Praça Elísio Aguiar, S/N – Centro – Cariré – Ceará - CEP: 62.184-000.  
 Tel.: (88) 3646-1133 / Fax: (88) 3646-1168  
 Rua Vicente Araújo Chaves, 100 – Centro – CEP: 62.184-000 | CNPJ: 07.598.600/0001-42  
 Telefone: (88) 3646-1133 | prefeitura@carire.ce.gov.br | www.carire.ce.gov.br

*[Handwritten Signature]*  
 Eng.º Civil: Ruy Menezes  
 CPF: 139620433-49



O movimento de terras obedecerá rigorosamente às cotas e perfis previstos no projeto, cuidando-se para que não haja vegetação de qualquer espécie nas superfícies a receber aterro.

O construtor providenciará a drenagem, desvio ou canalização das águas pluviais, evitando que estas venham a prejudicar o andamento das obras.

A execução dos trabalhos obedecerá às prescrições da NBR-5122.

Para movimentos de terras iguais ou superior a trezentos metros cúbicos, será obrigatória a utilização de processos mecânicos (tratores, planas, pá mecânica, pé de carneiro, caminhões basculantes, etc.).

### ESCAVAÇÕES

As cavas para fundações, subsolos, reservatórios d'água e outras partes da obra previstas no projeto de fundações e demais projetos da obra e com a natureza do terreno encontrado e volume de material a ser deslocado.

As escavações serão executadas adotando-se todas as providências e cuidados necessários à segurança dos operários, garantia das propriedades vizinhas e integridade dos logradouros e redes públicas de água, esgoto, energia e telefone.

### ATERRO

Os trabalhos de aterro e reaterro serão executados com material escolhido, de preferência areia, em camadas sucessivas de altura máxima de 20 (vinte) cm, convenientemente molhadas e energeticamente apiloadas de modo a serem evitadas ulteriores fendas, trincas e desniveis, pôr recalque, nas camadas aterradas.

O material de aterro devesa apresentar um CBR (Índice de Suporte Califórnia) da ordem de 30%.

O aterro será sempre compactado até atingir um "grau de compactação normal de solos, conforme NBR - 7182".

O controle tecnológico da execução do aterro será procedido de acordo com a NBR 5681

Na execução dos referidos serviços de aterro e reaterro haverá precauções para evitar-se quaisquer danos nos trabalhos de impermeabilização, paredes ou outros elementos verticais que devam ficar em contato com o material de aterro.

Ficam a cargo do construtor as despesas com os transportes decorrentes da execução dos serviços de preparo do terreno, escavações e aterro, sejam qual for a distância média e o volume considerado, bem como o tipo de veículo utilizado.

COMISSÃO DE CONTRATAÇÃO  
Fl. 83  
M. CARIRÉ

CNPJ: 07.598.600/0001-42 / CGF: 06.920.256-7

End.: Praça Elísio Aguiar, S/N - Centro - Cariré - Ceará - CEP: 62.184-000.

Tel.: (88) 3646-1133 / Fax: (88) 3646-1168

Rua Vicente Arnijo Chaves, Nº 98 - Centro - CEP: 62.184-000 - Cariré - Ceará - CNPJ: 07.598.600/0001  
E-mail: [prefeitura@carire.ce.gov.br](mailto:prefeitura@carire.ce.gov.br) | [www.carire.ce.gov.br](http://www.carire.ce.gov.br)

Telefone: (88) 3646-1133 | [prefeitura@carire.ce.gov.br](mailto:prefeitura@carire.ce.gov.br) | [www.carire.ce.gov.br](http://www.carire.ce.gov.br)

Walter Bazzoni de Menezes  
Eng. Civil: RFP/ 0805293074  
CPF: 139620433-49





**RECUPERAÇÃO DE PAVIMENTAÇÃO**

**PEDRA TOSCA**

Sobre o leito de regularização da via, espalhar-se-á uma camada uniforme de areia, isenta de toda e qualquer matéria orgânica, sobre a qual se executará a recomposição do calçamento em pedra tosca. O assentamento das rochas deverá ser feito com justaposição, de modo a não existirem juntas que comprometam a estabilidade do pavimento, após o que se procederá à compactação, por meio mecânicos, desde que se atendam as condições técnicas exigidas pela fiscalização, que, para qual, poderá submeter o pavimento a testes de carga estática e dinâmica.

Após as pavimentações perfeitamente executadas, terão um rejuntamento de areia.

O meio-fio pré-moldado terá a dimensão conforme projeto.

**LIMPEZA DA OBRA:**

A obra será entregue em perfeito estado de limpeza e conservação: deverão apresentar funcionamento perfeito todas as suas instalações, equipamentos e aparelhos, com as instalações definitivamente ligadas às redes de serviços públicos. Será removido todo o entulho do terreno, sendo cuidadosamente limpos e varridos os acessos.

CARIRÉ, 29 OUTUBRO DE 2024.

Walter Bezerra de Menezes  
Engº Civil: RNP 060529301  
CPF: 139620433-49



*[Handwritten mark]*

*[Signature]*  
Walter Bezerra de Menezes  
Engº Civil: RNP 060529301  
CPF: 139620433-49

**PREFEITURA MUNICIPAL DE CARIRÉ**  
 SERVIÇO: RECUPERAÇÃO DE PAVIMENTAÇÃO  
 LOCAL: TAPIJO - CARIRÉ-CEARA

Data: MARÇO DE 2023 Escala: 1 : 500 Folha: 00  
 Descrição: **AQUINO**

01 / 12

COMISSÃO DE CONTRATAÇÃO  
 P.M CARIRÉ  
 Fl. 89

Ar. Jar Bezerra de Menezes  
 Eng.º Civil RNP 1505293074  
 CPF: 155620433-49

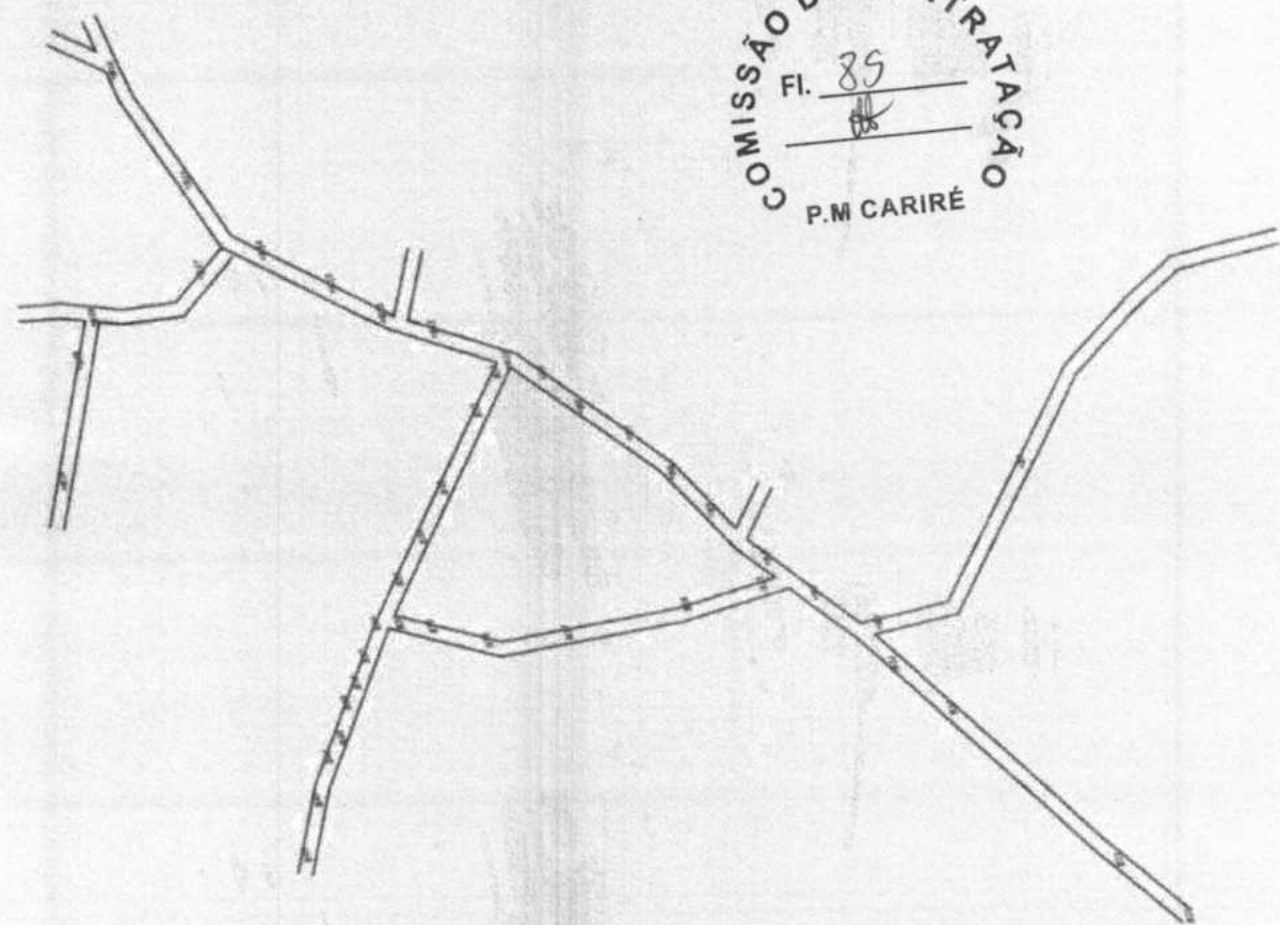

BUSCADA	COMPR	ÁREA	DIST. (M)
01	0,50	0,50	0,50
02	0,50	0,50	0,50
03	0,50	0,50	0,50
04	0,50	0,50	0,50
05	0,50	0,50	0,50
06	0,50	0,50	0,50
07	0,50	0,50	0,50
08	0,50	0,50	0,50
09	0,50	0,50	0,50
10	0,50	0,50	0,50
11	0,50	0,50	0,50
12	0,50	0,50	0,50
13	0,50	0,50	0,50
14	0,50	0,50	0,50
15	0,50	0,50	0,50
16	0,50	0,50	0,50
17	0,50	0,50	0,50
18	0,50	0,50	0,50
19	0,50	0,50	0,50
20	0,50	0,50	0,50
21	0,50	0,50	0,50
22	0,50	0,50	0,50
23	0,50	0,50	0,50
24	0,50	0,50	0,50
25	0,50	0,50	0,50
26	0,50	0,50	0,50
27	0,50	0,50	0,50
28	0,50	0,50	0,50
29	0,50	0,50	0,50
30	0,50	0,50	0,50
31	0,50	0,50	0,50
32	0,50	0,50	0,50
33	0,50	0,50	0,50
34	0,50	0,50	0,50
35	0,50	0,50	0,50
36	0,50	0,50	0,50
37	0,50	0,50	0,50
38	0,50	0,50	0,50
39	0,50	0,50	0,50
40	0,50	0,50	0,50
41	0,50	0,50	0,50
42	0,50	0,50	0,50
43	0,50	0,50	0,50
44	0,50	0,50	0,50
45	0,50	0,50	0,50
46	0,50	0,50	0,50
47	0,50	0,50	0,50
48	0,50	0,50	0,50
49	0,50	0,50	0,50
50	0,50	0,50	0,50
51	0,50	0,50	0,50
52	0,50	0,50	0,50
53	0,50	0,50	0,50
54	0,50	0,50	0,50
55	0,50	0,50	0,50
56	0,50	0,50	0,50
57	0,50	0,50	0,50
58	0,50	0,50	0,50
59	0,50	0,50	0,50
60	0,50	0,50	0,50
61	0,50	0,50	0,50
62	0,50	0,50	0,50
63	0,50	0,50	0,50
64	0,50	0,50	0,50
65	0,50	0,50	0,50
66	0,50	0,50	0,50
67	0,50	0,50	0,50
68	0,50	0,50	0,50
69	0,50	0,50	0,50
70	0,50	0,50	0,50
71	0,50	0,50	0,50
72	0,50	0,50	0,50
73	0,50	0,50	0,50
74	0,50	0,50	0,50
75	0,50	0,50	0,50
76	0,50	0,50	0,50
77	0,50	0,50	0,50
78	0,50	0,50	0,50
79	0,50	0,50	0,50
80	0,50	0,50	0,50
81	0,50	0,50	0,50
82	0,50	0,50	0,50
83	0,50	0,50	0,50
84	0,50	0,50	0,50
85	0,50	0,50	0,50
86	0,50	0,50	0,50
87	0,50	0,50	0,50
88	0,50	0,50	0,50
89	0,50	0,50	0,50
90	0,50	0,50	0,50
91	0,50	0,50	0,50
92	0,50	0,50	0,50
93	0,50	0,50	0,50
94	0,50	0,50	0,50
95	0,50	0,50	0,50
96	0,50	0,50	0,50
97	0,50	0,50	0,50
98	0,50	0,50	0,50
99	0,50	0,50	0,50
100	0,50	0,50	0,50

QUILÔMETRO	COMPRIMENTO	VALOR UNITÁRIO	VALOR TOTAL
01	1,00	1.000,00	1.000,00
02	1,00	1.000,00	1.000,00
03	1,00	1.000,00	1.000,00
04	1,00	1.000,00	1.000,00
05	1,00	1.000,00	1.000,00
06	1,00	1.000,00	1.000,00
07	1,00	1.000,00	1.000,00
08	1,00	1.000,00	1.000,00
09	1,00	1.000,00	1.000,00
10	1,00	1.000,00	1.000,00
11	1,00	1.000,00	1.000,00
12	1,00	1.000,00	1.000,00
13	1,00	1.000,00	1.000,00
14	1,00	1.000,00	1.000,00
15	1,00	1.000,00	1.000,00
16	1,00	1.000,00	1.000,00
17	1,00	1.000,00	1.000,00
18	1,00	1.000,00	1.000,00
19	1,00	1.000,00	1.000,00
20	1,00	1.000,00	1.000,00
21	1,00	1.000,00	1.000,00
22	1,00	1.000,00	1.000,00
23	1,00	1.000,00	1.000,00
24	1,00	1.000,00	1.000,00
25	1,00	1.000,00	1.000,00
26	1,00	1.000,00	1.000,00
27	1,00	1.000,00	1.000,00
28	1,00	1.000,00	1.000,00
29	1,00	1.000,00	1.000,00
30	1,00	1.000,00	1.000,00
31	1,00	1.000,00	1.000,00
32	1,00	1.000,00	1.000,00
33	1,00	1.000,00	1.000,00
34	1,00	1.000,00	1.000,00
35	1,00	1.000,00	1.000,00
36	1,00	1.000,00	1.000,00
37	1,00	1.000,00	1.000,00
38	1,00	1.000,00	1.000,00
39	1,00	1.000,00	1.000,00
40	1,00	1.000,00	1.000,00
41	1,00	1.000,00	1.000,00
42	1,00	1.000,00	1.000,00
43	1,00	1.000,00	1.000,00
44	1,00	1.000,00	1.000,00
45	1,00	1.000,00	1.000,00
46	1,00	1.000,00	1.000,00
47	1,00	1.000,00	1.000,00
48	1,00	1.000,00	1.000,00
49	1,00	1.000,00	1.000,00
50	1,00	1.000,00	1.000,00
51	1,00	1.000,00	1.000,00
52	1,00	1.000,00	1.000,00
53	1,00	1.000,00	1.000,00
54	1,00	1.000,00	1.000,00
55	1,00	1.000,00	1.000,00
56	1,00	1.000,00	1.000,00
57	1,00	1.000,00	1.000,00
58	1,00	1.000,00	1.000,00
59	1,00	1.000,00	1.000,00
60	1,00	1.000,00	1.000,00
61	1,00	1.000,00	1.000,00
62	1,00	1.000,00	1.000,00
63	1,00	1.000,00	1.000,00
64	1,00	1.000,00	1.000,00
65	1,00	1.000,00	1.000,00
66	1,00	1.000,00	1.000,00
67	1,00	1.000,00	1.000,00
68	1,00	1.000,00	1.000,00
69	1,00	1.000,00	1.000,00
70	1,00	1.000,00	1.000,00
71	1,00	1.000,00	1.000,00
72	1,00	1.000,00	1.000,00
73	1,00	1.000,00	1.000,00
74	1,00	1.000,00	1.000,00
75	1,00	1.000,00	1.000,00
76	1,00	1.000,00	1.000,00
77	1,00	1.000,00	1.000,00
78	1,00	1.000,00	1.000,00
79	1,00	1.000,00	1.000,00
80	1,00	1.000,00	1.000,00
81	1,00	1.000,00	1.000,00
82	1,00	1.000,00	1.000,00
83	1,00	1.000,00	1.000,00
84	1,00	1.000,00	1.000,00
85	1,00	1.000,00	1.000,00
86	1,00	1.000,00	1.000,00
87	1,00	1.000,00	1.000,00
88	1,00	1.000,00	1.000,00
89	1,00	1.000,00	1.000,00
90	1,00	1.000,00	1.000,00
91	1,00	1.000,00	1.000,00
92	1,00	1.000,00	1.000,00
93	1,00	1.000,00	1.000,00
94	1,00	1.000,00	1.000,00
95	1,00	1.000,00	1.000,00
96	1,00	1.000,00	1.000,00
97	1,00	1.000,00	1.000,00
98	1,00	1.000,00	1.000,00
99	1,00	1.000,00	1.000,00
100	1,00	1.000,00	1.000,00

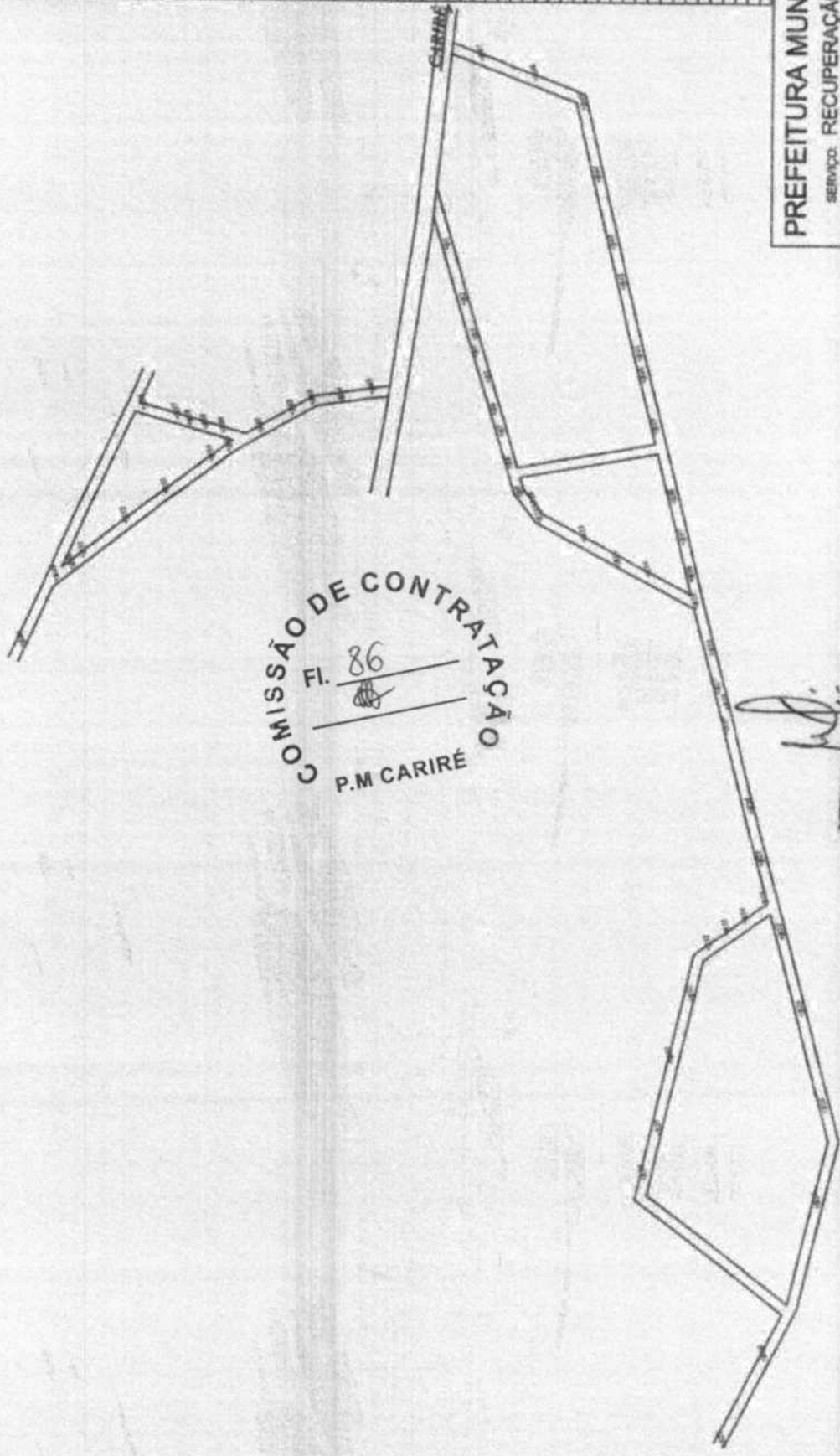

COMISSÃO DE CONTRATAÇÃO  
Fl. 86  
P.M. CARIRÉ

Walter Bezerra de Menezes  
Engº Civil: RNP 0065293074  
CPF: 139620433-49

**PREFEITURA MUNICIPAL DE CARIRÉ**  
SERVIÇO: RECUPERAÇÃO DE PAVIMENTAÇÃO  
LOCAL: ALTO FELIZ - CARIRÉ-CEARA  
Data: MARÇO DE 2023  
Escala: 1:500  
Folha: 00  
Total: 02/12

A

BRANCO	ESCALA	ÁREA	TOTAL, m <sup>2</sup>
01	1:50	1,20	1,20
02	1:50	1,20	1,20
03	1:50	1,20	1,20
04	1:50	1,20	1,20
05	1:50	1,20	1,20
06	1:50	1,20	1,20
07	1:50	1,20	1,20
08	1:50	1,20	1,20
09	1:50	1,20	1,20
10	1:50	1,20	1,20
11	1:50	1,20	1,20
12	1:50	1,20	1,20
13	1:50	1,20	1,20
14	1:50	1,20	1,20
15	1:50	1,20	1,20
16	1:50	1,20	1,20
17	1:50	1,20	1,20
18	1:50	1,20	1,20
19	1:50	1,20	1,20
20	1:50	1,20	1,20
21	1:50	1,20	1,20
22	1:50	1,20	1,20
23	1:50	1,20	1,20
24	1:50	1,20	1,20
25	1:50	1,20	1,20
26	1:50	1,20	1,20
27	1:50	1,20	1,20
28	1:50	1,20	1,20
29	1:50	1,20	1,20
30	1:50	1,20	1,20
31	1:50	1,20	1,20
32	1:50	1,20	1,20
33	1:50	1,20	1,20
34	1:50	1,20	1,20
35	1:50	1,20	1,20
36	1:50	1,20	1,20
37	1:50	1,20	1,20
38	1:50	1,20	1,20
39	1:50	1,20	1,20
40	1:50	1,20	1,20
41	1:50	1,20	1,20
42	1:50	1,20	1,20
43	1:50	1,20	1,20
44	1:50	1,20	1,20
45	1:50	1,20	1,20
46	1:50	1,20	1,20
47	1:50	1,20	1,20
48	1:50	1,20	1,20
49	1:50	1,20	1,20
50	1:50	1,20	1,20
51	1:50	1,20	1,20
52	1:50	1,20	1,20
53	1:50	1,20	1,20
54	1:50	1,20	1,20
55	1:50	1,20	1,20
56	1:50	1,20	1,20
57	1:50	1,20	1,20
58	1:50	1,20	1,20
59	1:50	1,20	1,20
60	1:50	1,20	1,20
61	1:50	1,20	1,20
62	1:50	1,20	1,20
63	1:50	1,20	1,20
64	1:50	1,20	1,20
65	1:50	1,20	1,20
66	1:50	1,20	1,20
67	1:50	1,20	1,20
68	1:50	1,20	1,20
69	1:50	1,20	1,20
70	1:50	1,20	1,20
71	1:50	1,20	1,20
72	1:50	1,20	1,20
73	1:50	1,20	1,20
74	1:50	1,20	1,20
75	1:50	1,20	1,20
76	1:50	1,20	1,20
77	1:50	1,20	1,20
78	1:50	1,20	1,20
79	1:50	1,20	1,20
80	1:50	1,20	1,20
81	1:50	1,20	1,20
82	1:50	1,20	1,20
83	1:50	1,20	1,20
84	1:50	1,20	1,20
85	1:50	1,20	1,20
86	1:50	1,20	1,20
87	1:50	1,20	1,20
88	1:50	1,20	1,20
89	1:50	1,20	1,20
90	1:50	1,20	1,20
91	1:50	1,20	1,20
92	1:50	1,20	1,20
93	1:50	1,20	1,20
94	1:50	1,20	1,20
95	1:50	1,20	1,20
96	1:50	1,20	1,20
97	1:50	1,20	1,20
98	1:50	1,20	1,20
99	1:50	1,20	1,20
100	1:50	1,20	1,20
TOTAL		120,00	120,00

COMISSÃO DE CONTRATAÇÃO  
 Fl. 87  
 P.M. CARIRÉ

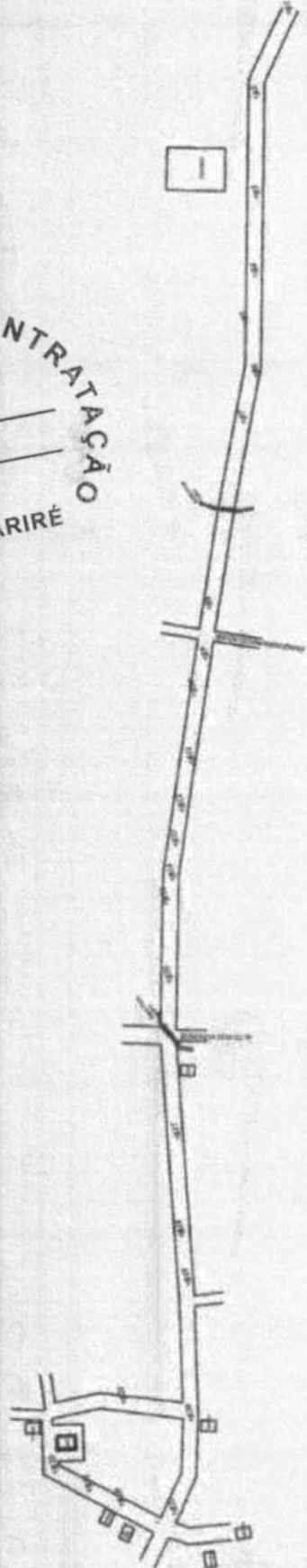

Weller Bazeira de Menezes  
 Engº Civil: RNP 0505293074  
 CPF: 139426433-49

**PREFEITURA MUNICIPAL DE CARIRÉ**  
 SERVIÇO: RECUPERAÇÃO DE PAVIMENTAÇÃO  
 LOCAL: - CAVEIRA - CARIRÉ-CEARA  
 Data: MARÇO DE 2023 Escala: 1 : 500 Período: 00  
 Assinatura: **AQUINO** 03 / 12

INSCRIÇÃO	FORMA	VALOR	TOTAL
01	1,50	1,50	1,50
02	1,50	1,50	1,50
03	1,50	1,50	1,50
04	1,50	1,50	1,50
05	1,50	1,50	1,50
06	1,50	1,50	1,50
07	1,50	1,50	1,50
08	1,50	1,50	1,50
09	1,50	1,50	1,50
10	1,50	1,50	1,50
11	1,50	1,50	1,50
12	1,50	1,50	1,50
13	1,50	1,50	1,50
14	1,50	1,50	1,50
15	1,50	1,50	1,50
16	1,50	1,50	1,50
17	1,50	1,50	1,50
18	1,50	1,50	1,50
19	1,50	1,50	1,50
20	1,50	1,50	1,50
21	1,50	1,50	1,50
22	1,50	1,50	1,50
23	1,50	1,50	1,50
24	1,50	1,50	1,50
25	1,50	1,50	1,50
26	1,50	1,50	1,50
27	1,50	1,50	1,50
28	1,50	1,50	1,50
29	1,50	1,50	1,50
30	1,50	1,50	1,50
31	1,50	1,50	1,50
32	1,50	1,50	1,50
33	1,50	1,50	1,50
34	1,50	1,50	1,50
35	1,50	1,50	1,50
36	1,50	1,50	1,50
37	1,50	1,50	1,50
38	1,50	1,50	1,50
39	1,50	1,50	1,50
40	1,50	1,50	1,50
41	1,50	1,50	1,50
42	1,50	1,50	1,50
43	1,50	1,50	1,50
44	1,50	1,50	1,50
45	1,50	1,50	1,50
46	1,50	1,50	1,50
47	1,50	1,50	1,50
48	1,50	1,50	1,50
49	1,50	1,50	1,50
50	1,50	1,50	1,50
51	1,50	1,50	1,50
52	1,50	1,50	1,50
53	1,50	1,50	1,50
54	1,50	1,50	1,50
55	1,50	1,50	1,50
56	1,50	1,50	1,50
57	1,50	1,50	1,50
58	1,50	1,50	1,50
59	1,50	1,50	1,50
60	1,50	1,50	1,50
61	1,50	1,50	1,50
62	1,50	1,50	1,50
63	1,50	1,50	1,50
64	1,50	1,50	1,50
65	1,50	1,50	1,50
66	1,50	1,50	1,50
67	1,50	1,50	1,50
68	1,50	1,50	1,50
69	1,50	1,50	1,50
70	1,50	1,50	1,50
71	1,50	1,50	1,50
72	1,50	1,50	1,50
73	1,50	1,50	1,50
74	1,50	1,50	1,50
75	1,50	1,50	1,50
76	1,50	1,50	1,50
77	1,50	1,50	1,50
78	1,50	1,50	1,50
79	1,50	1,50	1,50
80	1,50	1,50	1,50
81	1,50	1,50	1,50
82	1,50	1,50	1,50
83	1,50	1,50	1,50
84	1,50	1,50	1,50
85	1,50	1,50	1,50
86	1,50	1,50	1,50
87	1,50	1,50	1,50
88	1,50	1,50	1,50
89	1,50	1,50	1,50
90	1,50	1,50	1,50
91	1,50	1,50	1,50
92	1,50	1,50	1,50
93	1,50	1,50	1,50
94	1,50	1,50	1,50
95	1,50	1,50	1,50
96	1,50	1,50	1,50
97	1,50	1,50	1,50
98	1,50	1,50	1,50
99	1,50	1,50	1,50
100	1,50	1,50	1,50
TOTAL			150,00

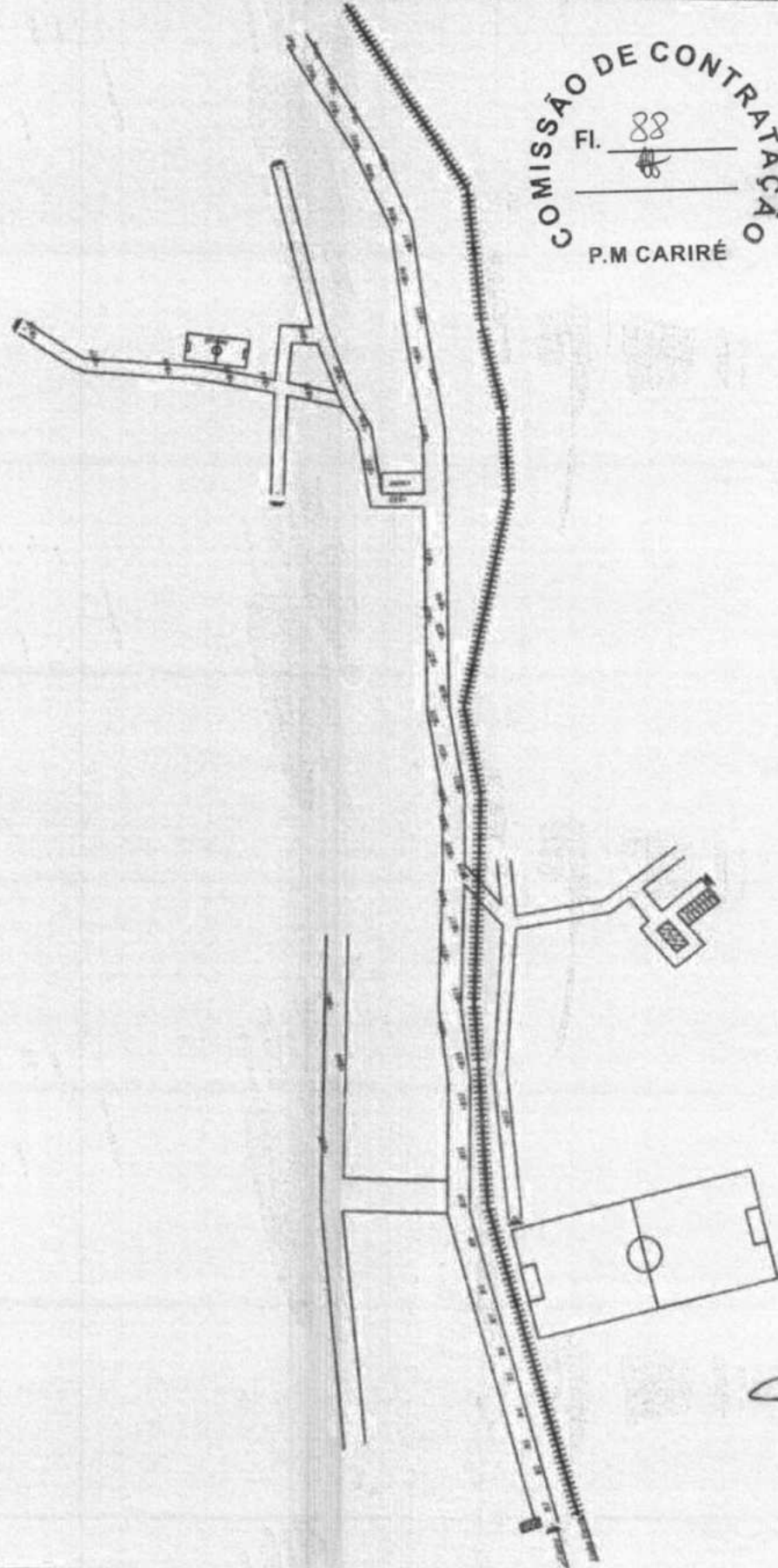

**COMISSÃO DE CONTRATAÇÃO**  
 P.M. CARIRÉ  
 Fl. 88

**PREFEITURA MUNICIPAL DE CARIRÉ**  
 SERVIÇO: RECUPERAÇÃO DE PAVIMENTAÇÃO  
 LOCAL: BOA ESPERANÇA - CARIRÉ-CEARA  
 Data: MARÇO 2023 Escala: 1:500  
 Desenhista: **AQUINO**

Walter Bezerra de Menezes  
 Engº Civil/ RNP 090523074  
 CPF: 139620433-49

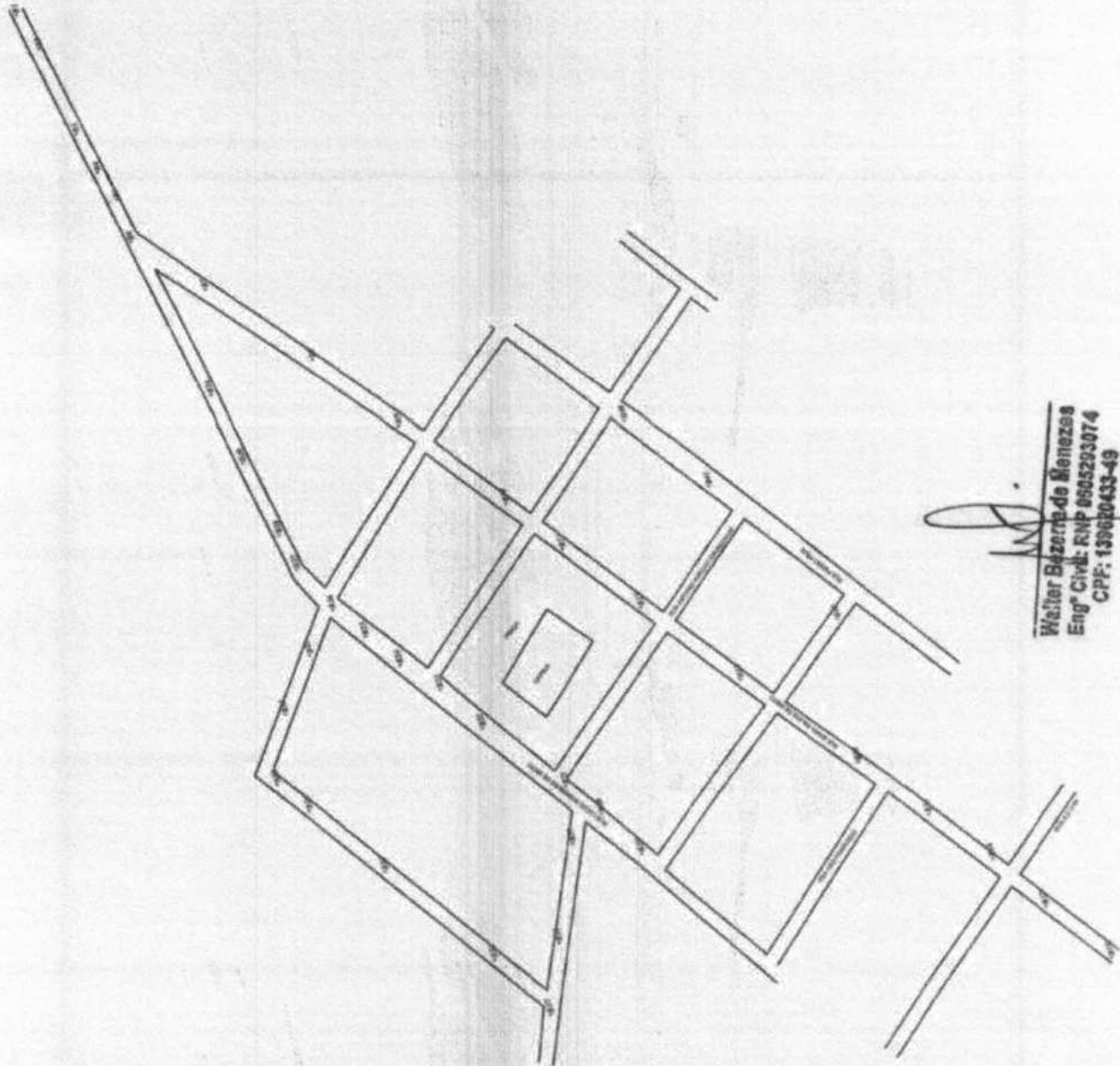

ALÍQUOTA	COTA	VALOR	TOTAL
1	1,00	1,00	1,00
2	2,00	2,00	2,00
3	3,00	3,00	3,00
4	4,00	4,00	4,00
5	5,00	5,00	5,00
6	6,00	6,00	6,00
7	7,00	7,00	7,00
8	8,00	8,00	8,00
9	9,00	9,00	9,00
10	10,00	10,00	10,00
11	11,00	11,00	11,00
12	12,00	12,00	12,00
13	13,00	13,00	13,00
14	14,00	14,00	14,00
15	15,00	15,00	15,00
16	16,00	16,00	16,00
17	17,00	17,00	17,00
18	18,00	18,00	18,00
19	19,00	19,00	19,00
20	20,00	20,00	20,00
21	21,00	21,00	21,00
22	22,00	22,00	22,00
23	23,00	23,00	23,00
24	24,00	24,00	24,00
25	25,00	25,00	25,00
26	26,00	26,00	26,00
27	27,00	27,00	27,00
28	28,00	28,00	28,00
29	29,00	29,00	29,00
30	30,00	30,00	30,00
31	31,00	31,00	31,00
32	32,00	32,00	32,00
TOTAL			1024,00

**COMISSÃO DE CONTRATAÇÃO**  
 P.M. CARIRÉ  
 FI. 89  

**PREFEITURA MUNICIPAL DE CARIRÉ**  
 SERVIÇO: RECUPERAÇÃO DE PAVIMENTAÇÃO  
 LOCAL: ALTO DOS HONÓRIO-CARIRÉ-CEARÁ  
 Data: MARÇO 2023  
 Escala: 1 : 500  
 Projeto: AQUINO  
 05 / 12

  
 Wílter Bezerra de Menezes  
 Engº Civil: RNP 6603293074  
 CPF: 139020433-49

A

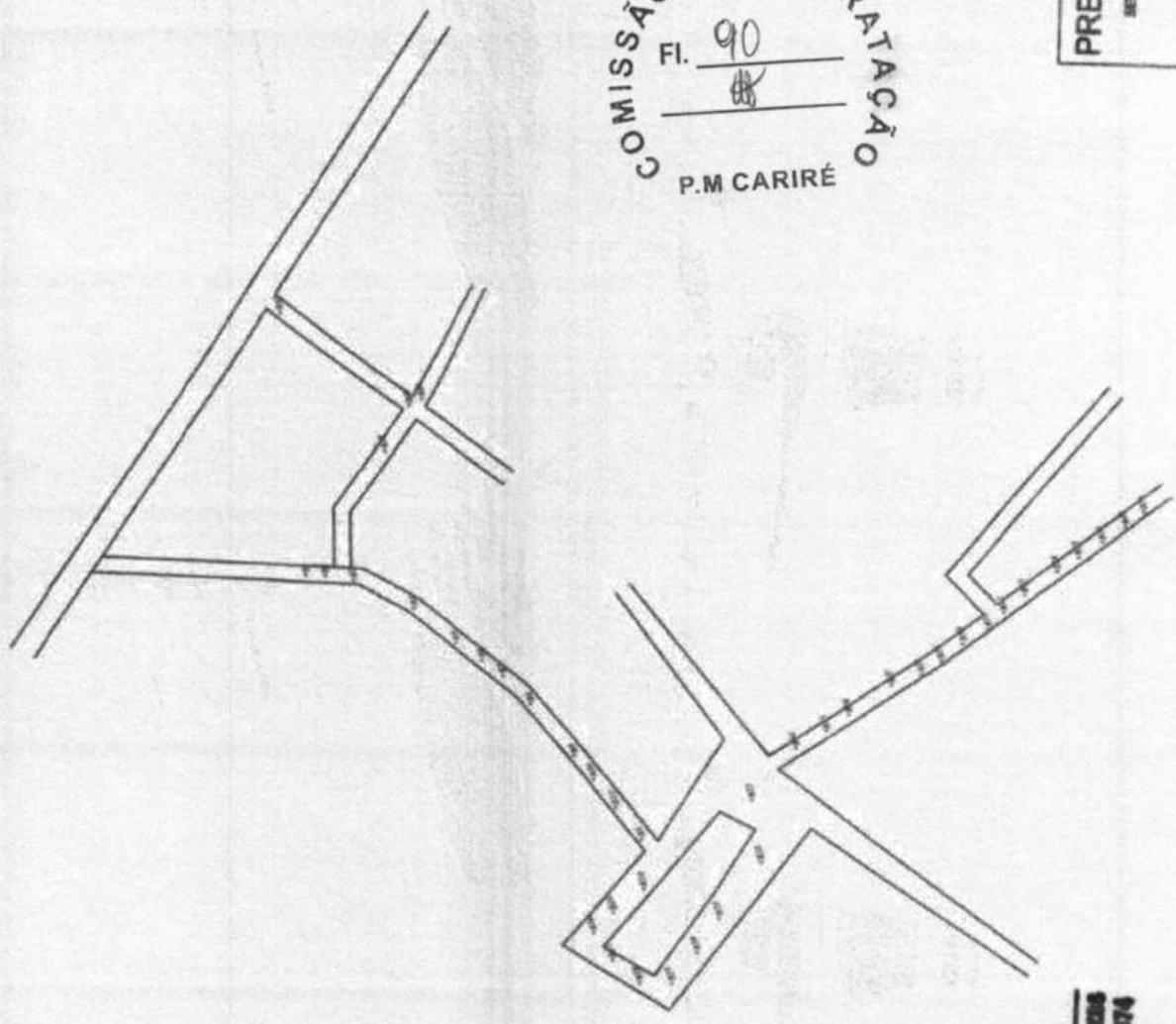

ITEM	QUANTIDADE	UNIDADE	VALOR UNITÁRIO	VALOR TOTAL
1	1,00	M2	1,00	1,00
2	1,00	M2	1,00	1,00
3	1,00	M2	1,00	1,00
4	1,00	M2	1,00	1,00
5	1,00	M2	1,00	1,00
6	1,00	M2	1,00	1,00
7	1,00	M2	1,00	1,00
8	1,00	M2	1,00	1,00
9	1,00	M2	1,00	1,00
10	1,00	M2	1,00	1,00
11	1,00	M2	1,00	1,00
12	1,00	M2	1,00	1,00
13	1,00	M2	1,00	1,00
14	1,00	M2	1,00	1,00
15	1,00	M2	1,00	1,00
16	1,00	M2	1,00	1,00
17	1,00	M2	1,00	1,00
18	1,00	M2	1,00	1,00
19	1,00	M2	1,00	1,00
20	1,00	M2	1,00	1,00
21	1,00	M2	1,00	1,00
22	1,00	M2	1,00	1,00
23	1,00	M2	1,00	1,00
24	1,00	M2	1,00	1,00
25	1,00	M2	1,00	1,00
26	1,00	M2	1,00	1,00
27	1,00	M2	1,00	1,00
28	1,00	M2	1,00	1,00
29	1,00	M2	1,00	1,00
30	1,00	M2	1,00	1,00
31	1,00	M2	1,00	1,00
32	1,00	M2	1,00	1,00
33	1,00	M2	1,00	1,00
34	1,00	M2	1,00	1,00
35	1,00	M2	1,00	1,00
36	1,00	M2	1,00	1,00
37	1,00	M2	1,00	1,00
38	1,00	M2	1,00	1,00
39	1,00	M2	1,00	1,00
40	1,00	M2	1,00	1,00
41	1,00	M2	1,00	1,00
42	1,00	M2	1,00	1,00
43	1,00	M2	1,00	1,00
44	1,00	M2	1,00	1,00
45	1,00	M2	1,00	1,00
46	1,00	M2	1,00	1,00
47	1,00	M2	1,00	1,00
48	1,00	M2	1,00	1,00
49	1,00	M2	1,00	1,00
50	1,00	M2	1,00	1,00
51	1,00	M2	1,00	1,00
52	1,00	M2	1,00	1,00
53	1,00	M2	1,00	1,00
54	1,00	M2	1,00	1,00
55	1,00	M2	1,00	1,00
56	1,00	M2	1,00	1,00
57	1,00	M2	1,00	1,00
58	1,00	M2	1,00	1,00
59	1,00	M2	1,00	1,00
60	1,00	M2	1,00	1,00
61	1,00	M2	1,00	1,00
62	1,00	M2	1,00	1,00
63	1,00	M2	1,00	1,00
64	1,00	M2	1,00	1,00
65	1,00	M2	1,00	1,00
66	1,00	M2	1,00	1,00
67	1,00	M2	1,00	1,00
68	1,00	M2	1,00	1,00
69	1,00	M2	1,00	1,00
70	1,00	M2	1,00	1,00
71	1,00	M2	1,00	1,00
72	1,00	M2	1,00	1,00
73	1,00	M2	1,00	1,00
74	1,00	M2	1,00	1,00
75	1,00	M2	1,00	1,00
76	1,00	M2	1,00	1,00
77	1,00	M2	1,00	1,00
78	1,00	M2	1,00	1,00
79	1,00	M2	1,00	1,00
80	1,00	M2	1,00	1,00
81	1,00	M2	1,00	1,00
82	1,00	M2	1,00	1,00
83	1,00	M2	1,00	1,00
84	1,00	M2	1,00	1,00
85	1,00	M2	1,00	1,00
86	1,00	M2	1,00	1,00
87	1,00	M2	1,00	1,00
88	1,00	M2	1,00	1,00
89	1,00	M2	1,00	1,00
90	1,00	M2	1,00	1,00
91	1,00	M2	1,00	1,00
92	1,00	M2	1,00	1,00
93	1,00	M2	1,00	1,00
94	1,00	M2	1,00	1,00
95	1,00	M2	1,00	1,00
96	1,00	M2	1,00	1,00
97	1,00	M2	1,00	1,00
98	1,00	M2	1,00	1,00
99	1,00	M2	1,00	1,00
100	1,00	M2	1,00	1,00
TOTAL				

COMISSÃO DE CONTRATAÇÃO  
 P.M. CARIRÉ  
 FI. 90  
 \_\_\_\_\_  
 \_\_\_\_\_

**PREFEITURA MUNICIPAL DE CARIRÉ**  
 SERVIÇO: RECUPERAÇÃO DE PAVIMENTAÇÃO  
 LOCAL: ARARIÚS- CARIRÉ-CEARÁ

Data: MARÇO 2023      Escala: 1:500      Número: 00      Página: 06 / 12

**AQUINO**

*[Handwritten Signature]*  
**Walter Bezerra de Melo**  
 Engº Civil: RFP 060223074  
 CPF: 130920433-40

*[Handwritten Mark]*

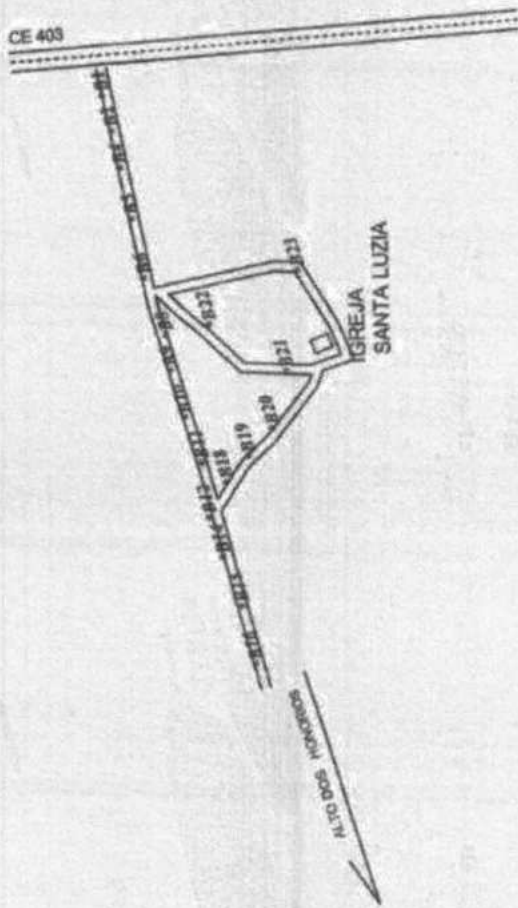

**COMISSÃO DE CONTRATAÇÃO**  
 P.M CARIRÉ  
 FI. 91  



RELAÇÃO	QUANTIDADE	VALOR UNITÁRIO	VALOR TOTAL
01	1,00	1,00	1,00
02	1,00	1,00	1,00
03	1,00	1,00	1,00
04	1,00	1,00	1,00
05	1,00	1,00	1,00
06	1,00	1,00	1,00
07	1,00	1,00	1,00
08	1,00	1,00	1,00
09	1,00	1,00	1,00
10	1,00	1,00	1,00
11	1,00	1,00	1,00
12	1,00	1,00	1,00
13	1,00	1,00	1,00
14	1,00	1,00	1,00
15	1,00	1,00	1,00
16	1,00	1,00	1,00
17	1,00	1,00	1,00
18	1,00	1,00	1,00
19	1,00	1,00	1,00
20	1,00	1,00	1,00
21	1,00	1,00	1,00
22	1,00	1,00	1,00
23	1,00	1,00	1,00
24	1,00	1,00	1,00
25	1,00	1,00	1,00
26	1,00	1,00	1,00
27	1,00	1,00	1,00
28	1,00	1,00	1,00
29	1,00	1,00	1,00
30	1,00	1,00	1,00
31	1,00	1,00	1,00
32	1,00	1,00	1,00
33	1,00	1,00	1,00
34	1,00	1,00	1,00
35	1,00	1,00	1,00
36	1,00	1,00	1,00
37	1,00	1,00	1,00
38	1,00	1,00	1,00
39	1,00	1,00	1,00
40	1,00	1,00	1,00
41	1,00	1,00	1,00
42	1,00	1,00	1,00
43	1,00	1,00	1,00
44	1,00	1,00	1,00
45	1,00	1,00	1,00
46	1,00	1,00	1,00
47	1,00	1,00	1,00
48	1,00	1,00	1,00
49	1,00	1,00	1,00
50	1,00	1,00	1,00
51	1,00	1,00	1,00
52	1,00	1,00	1,00
53	1,00	1,00	1,00
54	1,00	1,00	1,00
55	1,00	1,00	1,00
56	1,00	1,00	1,00
57	1,00	1,00	1,00
58	1,00	1,00	1,00
59	1,00	1,00	1,00
60	1,00	1,00	1,00
61	1,00	1,00	1,00
62	1,00	1,00	1,00
63	1,00	1,00	1,00
64	1,00	1,00	1,00
65	1,00	1,00	1,00
66	1,00	1,00	1,00
67	1,00	1,00	1,00
68	1,00	1,00	1,00
69	1,00	1,00	1,00
70	1,00	1,00	1,00
71	1,00	1,00	1,00
72	1,00	1,00	1,00
73	1,00	1,00	1,00
74	1,00	1,00	1,00
75	1,00	1,00	1,00
76	1,00	1,00	1,00
77	1,00	1,00	1,00
78	1,00	1,00	1,00
79	1,00	1,00	1,00
80	1,00	1,00	1,00
81	1,00	1,00	1,00
82	1,00	1,00	1,00
83	1,00	1,00	1,00
84	1,00	1,00	1,00
85	1,00	1,00	1,00
86	1,00	1,00	1,00
87	1,00	1,00	1,00
88	1,00	1,00	1,00
89	1,00	1,00	1,00
90	1,00	1,00	1,00
91	1,00	1,00	1,00
92	1,00	1,00	1,00
93	1,00	1,00	1,00
94	1,00	1,00	1,00
95	1,00	1,00	1,00
96	1,00	1,00	1,00
97	1,00	1,00	1,00
98	1,00	1,00	1,00
99	1,00	1,00	1,00
100	1,00	1,00	1,00
TOTAL			100,00

**PREFEITURA MUNICIPAL DE CARIRÉ**  
 SERVIÇO: RECUPERAÇÃO DE PAVIMENTAÇÃO  
 LOCAL: R. INACIO MARTINS-CARIRÉ-CEARA  
 Data: MARÇO 2023  
 Valor: R\$ 1.000,00  
 Número: 00  
**AQUINO**  
 Página: 07 / 12

Waiter Bezerra de Menezes  
 Engº Civil: RNP 0505293074  
 CPF: 139420433-49



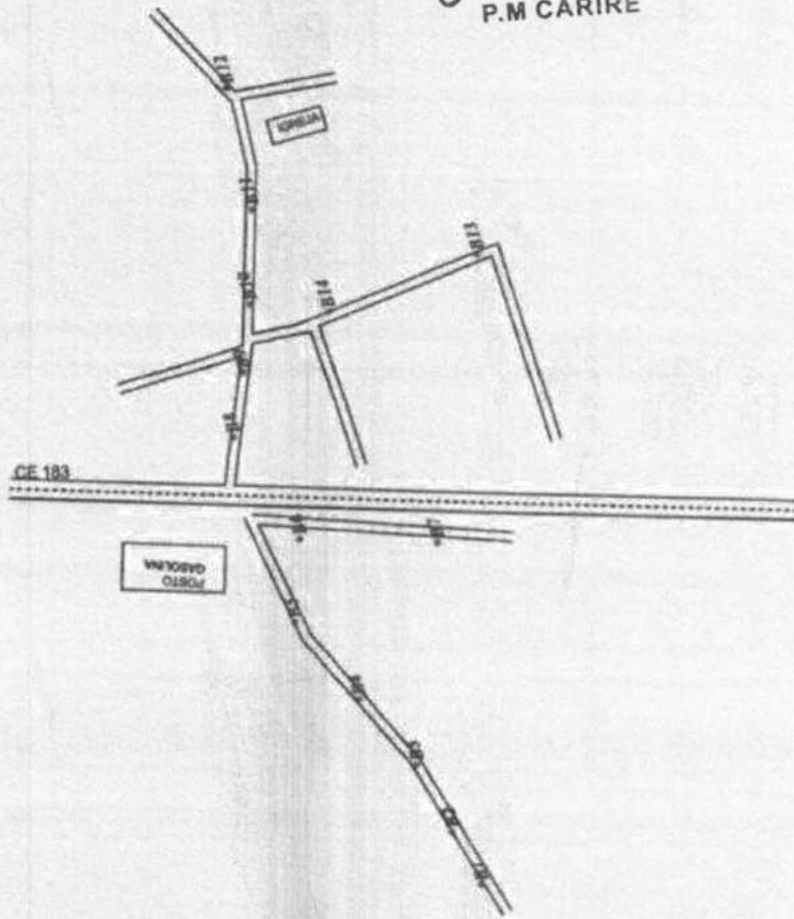



COMISSÃO DE CONTRATAÇÃO  
P.M. CARIRÉ

Fl. 92

ALÍQUOTA	QUANTIDADE	VALOR UNITÁRIO	VALOR TOTAL
1	1,00	4,00	4,00
2	1,00	4,00	4,00
3	1,00	4,00	4,00
4	1,00	4,00	4,00
5	1,00	4,00	4,00
6	1,00	4,00	4,00
7	1,00	4,00	4,00
8	1,00	4,00	4,00
9	1,00	4,00	4,00
10	1,00	4,00	4,00
11	1,00	4,00	4,00
12	1,00	4,00	4,00
13	1,00	4,00	4,00
14	1,00	4,00	4,00
15	1,00	4,00	4,00
16	1,00	4,00	4,00
17	1,00	4,00	4,00
18	1,00	4,00	4,00
19	1,00	4,00	4,00
20	1,00	4,00	4,00
21	1,00	4,00	4,00
22	1,00	4,00	4,00
23	1,00	4,00	4,00
24	1,00	4,00	4,00
25	1,00	4,00	4,00
26	1,00	4,00	4,00
27	1,00	4,00	4,00
28	1,00	4,00	4,00
29	1,00	4,00	4,00
30	1,00	4,00	4,00
31	1,00	4,00	4,00
32	1,00	4,00	4,00
33	1,00	4,00	4,00
34	1,00	4,00	4,00
35	1,00	4,00	4,00
36	1,00	4,00	4,00
37	1,00	4,00	4,00
38	1,00	4,00	4,00
39	1,00	4,00	4,00
40	1,00	4,00	4,00
41	1,00	4,00	4,00
42	1,00	4,00	4,00
43	1,00	4,00	4,00
44	1,00	4,00	4,00
45	1,00	4,00	4,00
46	1,00	4,00	4,00
47	1,00	4,00	4,00
48	1,00	4,00	4,00
49	1,00	4,00	4,00
50	1,00	4,00	4,00
51	1,00	4,00	4,00
52	1,00	4,00	4,00
53	1,00	4,00	4,00
54	1,00	4,00	4,00
55	1,00	4,00	4,00
56	1,00	4,00	4,00
57	1,00	4,00	4,00
58	1,00	4,00	4,00
59	1,00	4,00	4,00
60	1,00	4,00	4,00
61	1,00	4,00	4,00
62	1,00	4,00	4,00
63	1,00	4,00	4,00
64	1,00	4,00	4,00
65	1,00	4,00	4,00
66	1,00	4,00	4,00
67	1,00	4,00	4,00
68	1,00	4,00	4,00
69	1,00	4,00	4,00
70	1,00	4,00	4,00
71	1,00	4,00	4,00
72	1,00	4,00	4,00
73	1,00	4,00	4,00
74	1,00	4,00	4,00
75	1,00	4,00	4,00
76	1,00	4,00	4,00
77	1,00	4,00	4,00
78	1,00	4,00	4,00
79	1,00	4,00	4,00
80	1,00	4,00	4,00
81	1,00	4,00	4,00
82	1,00	4,00	4,00
83	1,00	4,00	4,00
84	1,00	4,00	4,00
85	1,00	4,00	4,00
86	1,00	4,00	4,00
87	1,00	4,00	4,00
88	1,00	4,00	4,00
89	1,00	4,00	4,00
90	1,00	4,00	4,00
91	1,00	4,00	4,00
92	1,00	4,00	4,00
93	1,00	4,00	4,00
94	1,00	4,00	4,00
95	1,00	4,00	4,00
96	1,00	4,00	4,00
97	1,00	4,00	4,00
98	1,00	4,00	4,00
99	1,00	4,00	4,00
100	1,00	4,00	4,00
TOTAL			400,00

**PREFEITURA MUNICIPAL DE CARIRÉ**  
 SERVIÇO: RECUPERAÇÃO DE PAVIMENTAÇÃO  
 LOCAL: SANTO ANTONIO CARIRÉ-CEARA

Data: MARÇO 2023  
 Escala: 1 : 500  
 Folha: 00

**AQUINO**

08 / 12

Walter Bezerra de Menezes  
 Engº Civil: RNP 0503293074  
 CPF: 139620433-49

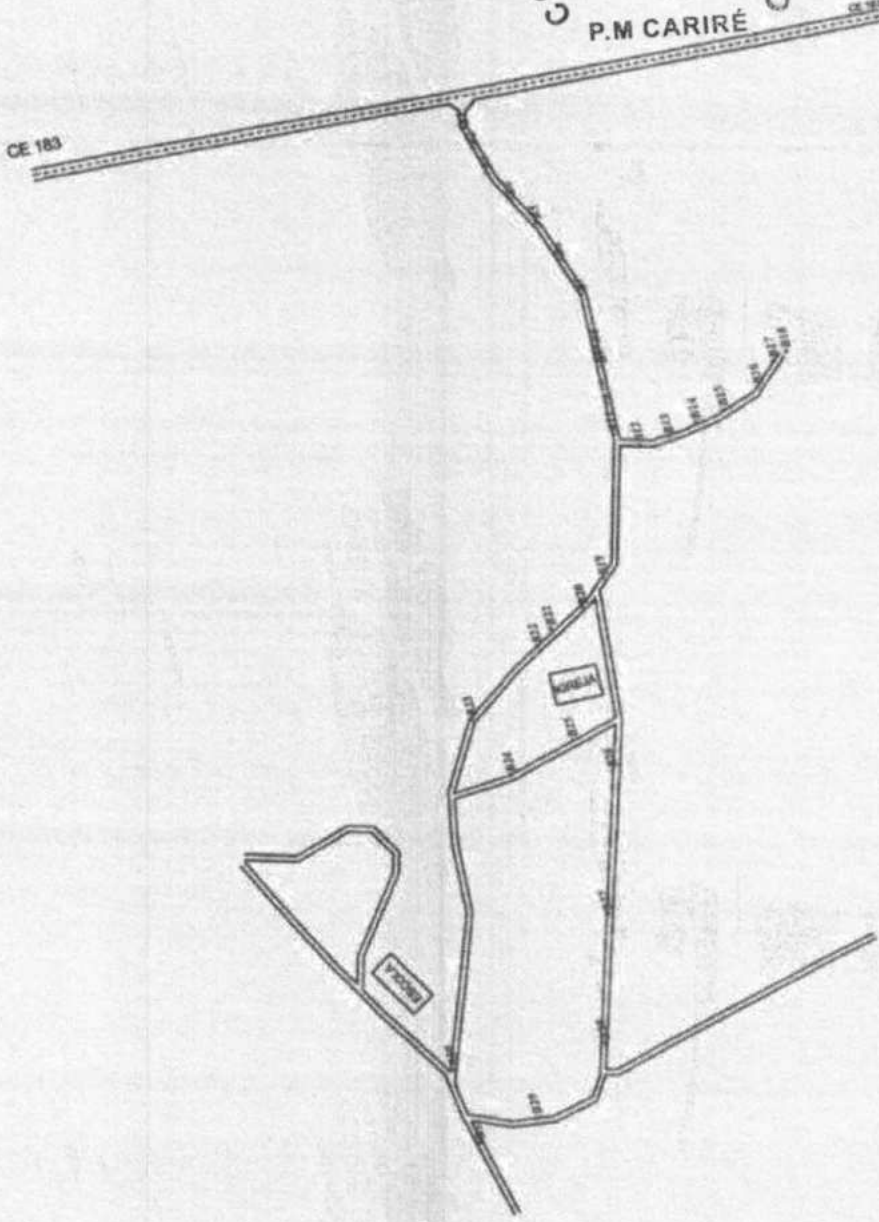

ANEXO	COMPR.	ÁREA	TOTAL M <sup>2</sup>
01	1,00	1,00	1,00
02	1,00	1,00	1,00
03	1,00	1,00	1,00
04	1,00	1,00	1,00
05	1,00	1,00	1,00
06	1,00	1,00	1,00
07	1,00	1,00	1,00
08	1,00	1,00	1,00
09	1,00	1,00	1,00
10	1,00	1,00	1,00
11	1,00	1,00	1,00
12	1,00	1,00	1,00
13	1,00	1,00	1,00
14	1,00	1,00	1,00
15	1,00	1,00	1,00
16	1,00	1,00	1,00
17	1,00	1,00	1,00
18	1,00	1,00	1,00
19	1,00	1,00	1,00
20	1,00	1,00	1,00
21	1,00	1,00	1,00
22	1,00	1,00	1,00
23	1,00	1,00	1,00
24	1,00	1,00	1,00
25	1,00	1,00	1,00
26	1,00	1,00	1,00
27	1,00	1,00	1,00
28	1,00	1,00	1,00
29	1,00	1,00	1,00
30	1,00	1,00	1,00
31	1,00	1,00	1,00
32	1,00	1,00	1,00
33	1,00	1,00	1,00
34	1,00	1,00	1,00
35	1,00	1,00	1,00
36	1,00	1,00	1,00
37	1,00	1,00	1,00
38	1,00	1,00	1,00
39	1,00	1,00	1,00
40	1,00	1,00	1,00
41	1,00	1,00	1,00
42	1,00	1,00	1,00
43	1,00	1,00	1,00
44	1,00	1,00	1,00
45	1,00	1,00	1,00
46	1,00	1,00	1,00
47	1,00	1,00	1,00
48	1,00	1,00	1,00
49	1,00	1,00	1,00
50	1,00	1,00	1,00
51	1,00	1,00	1,00
52	1,00	1,00	1,00
53	1,00	1,00	1,00
54	1,00	1,00	1,00
55	1,00	1,00	1,00
56	1,00	1,00	1,00
57	1,00	1,00	1,00
58	1,00	1,00	1,00
59	1,00	1,00	1,00
60	1,00	1,00	1,00
61	1,00	1,00	1,00
62	1,00	1,00	1,00
63	1,00	1,00	1,00
64	1,00	1,00	1,00
65	1,00	1,00	1,00
66	1,00	1,00	1,00
67	1,00	1,00	1,00
68	1,00	1,00	1,00
69	1,00	1,00	1,00
70	1,00	1,00	1,00
71	1,00	1,00	1,00
72	1,00	1,00	1,00
73	1,00	1,00	1,00
74	1,00	1,00	1,00
75	1,00	1,00	1,00
76	1,00	1,00	1,00
77	1,00	1,00	1,00
78	1,00	1,00	1,00
79	1,00	1,00	1,00
80	1,00	1,00	1,00
81	1,00	1,00	1,00
82	1,00	1,00	1,00
83	1,00	1,00	1,00
84	1,00	1,00	1,00
85	1,00	1,00	1,00
86	1,00	1,00	1,00
87	1,00	1,00	1,00
88	1,00	1,00	1,00
89	1,00	1,00	1,00
90	1,00	1,00	1,00
91	1,00	1,00	1,00
92	1,00	1,00	1,00
93	1,00	1,00	1,00
94	1,00	1,00	1,00
95	1,00	1,00	1,00
96	1,00	1,00	1,00
97	1,00	1,00	1,00
98	1,00	1,00	1,00
99	1,00	1,00	1,00
100	1,00	1,00	1,00
101	1,00	1,00	1,00
102	1,00	1,00	1,00
103	1,00	1,00	1,00
104	1,00	1,00	1,00
105	1,00	1,00	1,00
106	1,00	1,00	1,00
107	1,00	1,00	1,00
108	1,00	1,00	1,00
109	1,00	1,00	1,00
110	1,00	1,00	1,00
111	1,00	1,00	1,00
112	1,00	1,00	1,00
113	1,00	1,00	1,00
114	1,00	1,00	1,00
115	1,00	1,00	1,00
116	1,00	1,00	1,00
117	1,00	1,00	1,00
118	1,00	1,00	1,00
119	1,00	1,00	1,00
120	1,00	1,00	1,00
121	1,00	1,00	1,00
122	1,00	1,00	1,00
123	1,00	1,00	1,00
124	1,00	1,00	1,00
125	1,00	1,00	1,00
126	1,00	1,00	1,00
127	1,00	1,00	1,00
128	1,00	1,00	1,00
129	1,00	1,00	1,00
130	1,00	1,00	1,00
131	1,00	1,00	1,00
132	1,00	1,00	1,00
133	1,00	1,00	1,00
134	1,00	1,00	1,00
135	1,00	1,00	1,00
136	1,00	1,00	1,00
137	1,00	1,00	1,00
138	1,00	1,00	1,00
139	1,00	1,00	1,00
140	1,00	1,00	1,00
141	1,00	1,00	1,00
142	1,00	1,00	1,00
143	1,00	1,00	1,00
144	1,00	1,00	1,00
145	1,00	1,00	1,00
146	1,00	1,00	1,00
147	1,00	1,00	1,00
148	1,00	1,00	1,00
149	1,00	1,00	1,00
150	1,00	1,00	1,00

**COMISSÃO DE CONTRATAÇÃO**  
 P.M. CARIRÉ  
 Fl. 93  

**PREFEITURA MUNICIPAL DE CARIRÉ**  
 SERVIÇO: RECUPERAÇÃO DE PAVIMENTAÇÃO  
 LOCAL: JURE-CARIRÉ-CEARA

Data: MARÇO 2023  
 Escala: 1 : 500  
 Folha: 00  
 Projeto:

09 / 12

AQUINO

  
**Walter Bazzora de Menezes**  
 Engº Civil: RNP 0905293074  
 CPF: 13920433-49



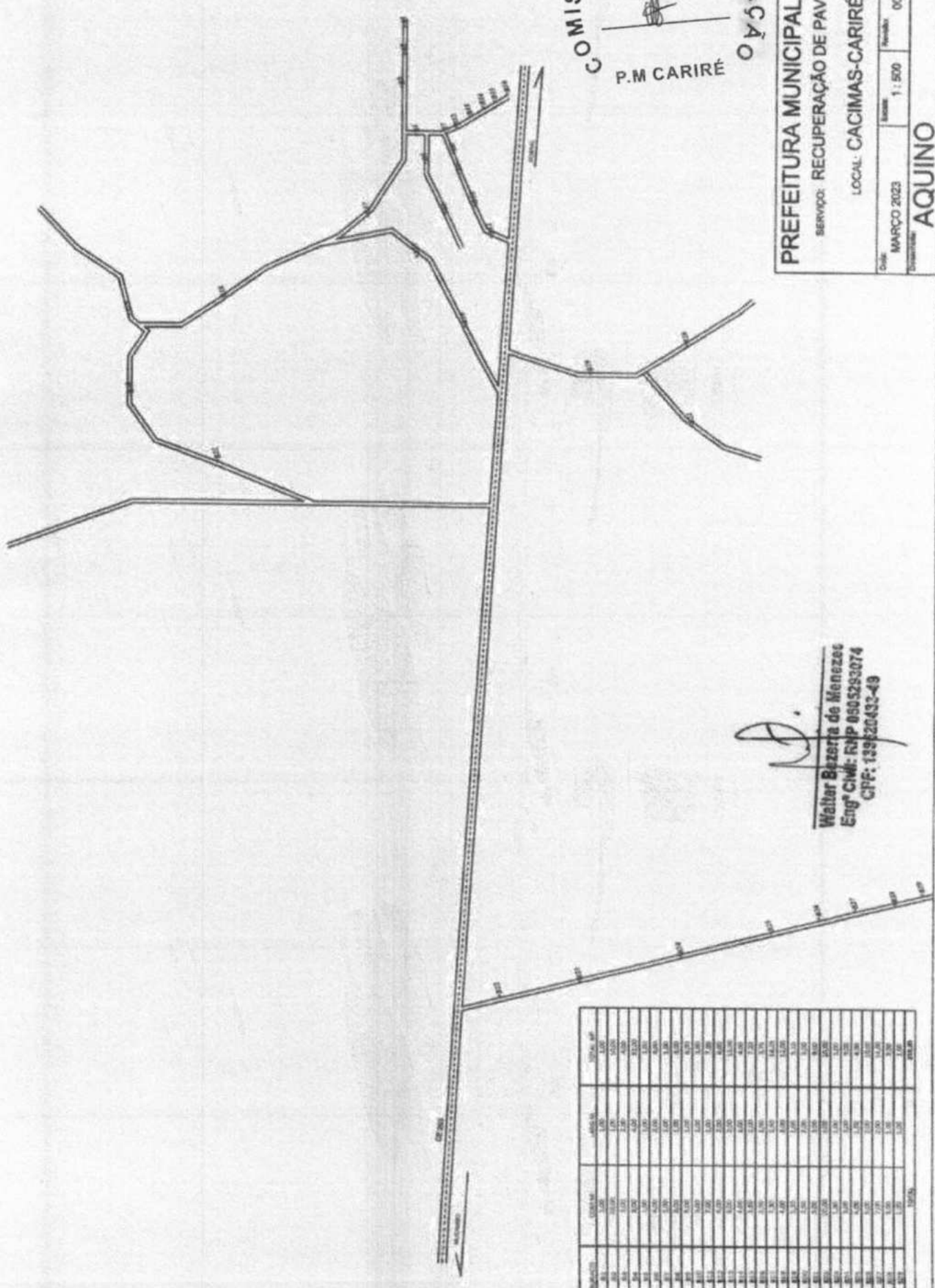

**COMISSÃO DE CONTRATAÇÃO**  
 FI. 94  
  
**P.M. CARIRÉ**

**PREFEITURA MUNICIPAL DE CARIRÉ**  
**SERVICÓ: RECUPERAÇÃO DE PAVIMENTAÇÃO**  
**LOCAL: CACIMAS-CARIRÉ-CEARA**  
 Data: MARÇO 2023 Escala: 1:500 Folha: 00  
 Desenhista: **AQUINO**

10 / 12

  
**Walter Bezerra de Menezes**  
**Engº Civil: RNP 0605293074**  
**CPF: 139.620.432-43**

PROPOSTA	QUANTIDADE	VALOR UNITÁRIO	VALOR TOTAL	TOTAL R\$
01	1,00	1,00	1,00	1,00
02	1,00	1,00	1,00	1,00
03	1,00	1,00	1,00	1,00
04	1,00	1,00	1,00	1,00
05	1,00	1,00	1,00	1,00
06	1,00	1,00	1,00	1,00
07	1,00	1,00	1,00	1,00
08	1,00	1,00	1,00	1,00
09	1,00	1,00	1,00	1,00
10	1,00	1,00	1,00	1,00
11	1,00	1,00	1,00	1,00
12	1,00	1,00	1,00	1,00
13	1,00	1,00	1,00	1,00
14	1,00	1,00	1,00	1,00
15	1,00	1,00	1,00	1,00
16	1,00	1,00	1,00	1,00
17	1,00	1,00	1,00	1,00
18	1,00	1,00	1,00	1,00
19	1,00	1,00	1,00	1,00
20	1,00	1,00	1,00	1,00
21	1,00	1,00	1,00	1,00
22	1,00	1,00	1,00	1,00
23	1,00	1,00	1,00	1,00
24	1,00	1,00	1,00	1,00
25	1,00	1,00	1,00	1,00
26	1,00	1,00	1,00	1,00
27	1,00	1,00	1,00	1,00
28	1,00	1,00	1,00	1,00
29	1,00	1,00	1,00	1,00
30	1,00	1,00	1,00	1,00
31	1,00	1,00	1,00	1,00
32	1,00	1,00	1,00	1,00
33	1,00	1,00	1,00	1,00
34	1,00	1,00	1,00	1,00
35	1,00	1,00	1,00	1,00
36	1,00	1,00	1,00	1,00
37	1,00	1,00	1,00	1,00
38	1,00	1,00	1,00	1,00
39	1,00	1,00	1,00	1,00
40	1,00	1,00	1,00	1,00
41	1,00	1,00	1,00	1,00
42	1,00	1,00	1,00	1,00
43	1,00	1,00	1,00	1,00
44	1,00	1,00	1,00	1,00
45	1,00	1,00	1,00	1,00
46	1,00	1,00	1,00	1,00
47	1,00	1,00	1,00	1,00
48	1,00	1,00	1,00	1,00
49	1,00	1,00	1,00	1,00
50	1,00	1,00	1,00	1,00
51	1,00	1,00	1,00	1,00
52	1,00	1,00	1,00	1,00
53	1,00	1,00	1,00	1,00
54	1,00	1,00	1,00	1,00
55	1,00	1,00	1,00	1,00
56	1,00	1,00	1,00	1,00
57	1,00	1,00	1,00	1,00
58	1,00	1,00	1,00	1,00
59	1,00	1,00	1,00	1,00
60	1,00	1,00	1,00	1,00
61	1,00	1,00	1,00	1,00
62	1,00	1,00	1,00	1,00
63	1,00	1,00	1,00	1,00
64	1,00	1,00	1,00	1,00
65	1,00	1,00	1,00	1,00
66	1,00	1,00	1,00	1,00
67	1,00	1,00	1,00	1,00
68	1,00	1,00	1,00	1,00
69	1,00	1,00	1,00	1,00
70	1,00	1,00	1,00	1,00
71	1,00	1,00	1,00	1,00
72	1,00	1,00	1,00	1,00
73	1,00	1,00	1,00	1,00
74	1,00	1,00	1,00	1,00
75	1,00	1,00	1,00	1,00
76	1,00	1,00	1,00	1,00
77	1,00	1,00	1,00	1,00
78	1,00	1,00	1,00	1,00
79	1,00	1,00	1,00	1,00
80	1,00	1,00	1,00	1,00
81	1,00	1,00	1,00	1,00
82	1,00	1,00	1,00	1,00
83	1,00	1,00	1,00	1,00
84	1,00	1,00	1,00	1,00
85	1,00	1,00	1,00	1,00
86	1,00	1,00	1,00	1,00
87	1,00	1,00	1,00	1,00
88	1,00	1,00	1,00	1,00
89	1,00	1,00	1,00	1,00
90	1,00	1,00	1,00	1,00
91	1,00	1,00	1,00	1,00
92	1,00	1,00	1,00	1,00
93	1,00	1,00	1,00	1,00
94	1,00	1,00	1,00	1,00
95	1,00	1,00	1,00	1,00
96	1,00	1,00	1,00	1,00
97	1,00	1,00	1,00	1,00
98	1,00	1,00	1,00	1,00
99	1,00	1,00	1,00	1,00
100	1,00	1,00	1,00	1,00
TOTAL				100,00

*[Handwritten mark]*



COMISSÃO DE CONTRATAÇÃO  
 Fl. 96  
 P.M. CARIRÉ

RUA DEPUTADO MANOEL RODRIGUES

HOSPITAL DESALTIWANDO

RUA PROJETADA

ESCOLA 12 SALAS

RUA DALVA BRANDÃO

GRUPO CENTRO DE EDUCAÇÃO INFANTIL

RUA FRANCISCA DE ASSIS AGUIAR

RUA ROCILDA MARTINS

Walter Bezerra de Menezes  
 Engº Civil: RNP 0505293074  
 CPF: 138628433-49

NUMERO	QUANTIDADE	VALOR UNITARIO	TOTAL
01	1,00	2,00	2,00
02	5,00	2,00	10,00
03	4,00	4,00	16,00
04	2,00	5,00	10,00
05	2,00	3,00	6,00
06	1,00	1,00	1,00
07	1,00	1,00	1,00
08	1,00	2,00	2,00
09	1,00	1,00	1,00
10	1,00	2,00	2,00
11	1,00	1,00	1,00
12	1,00	1,00	1,00
13	1,00	1,00	1,00
14	1,00	1,00	1,00
15	1,00	1,00	1,00
16	1,00	1,00	1,00
17	1,00	1,00	1,00
18	1,00	1,00	1,00
19	1,00	1,00	1,00
20	1,00	1,00	1,00
21	1,00	1,00	1,00
22	1,00	1,00	1,00
23	1,00	1,00	1,00
24	1,00	1,00	1,00
25	1,00	1,00	1,00
26	1,00	1,00	1,00
27	1,00	1,00	1,00
28	1,00	1,00	1,00
29	1,00	1,00	1,00
30	1,00	1,00	1,00
31	1,00	1,00	1,00
32	1,00	1,00	1,00
33	1,00	1,00	1,00
34	1,00	1,00	1,00
35	1,00	1,00	1,00
36	1,00	1,00	1,00
37	1,00	1,00	1,00
38	1,00	1,00	1,00
39	1,00	1,00	1,00
40	1,00	1,00	1,00
41	1,00	1,00	1,00
42	1,00	1,00	1,00
43	1,00	1,00	1,00
44	1,00	1,00	1,00
45	1,00	1,00	1,00
46	1,00	1,00	1,00
47	1,00	1,00	1,00
48	1,00	1,00	1,00
49	1,00	1,00	1,00
50	1,00	1,00	1,00
51	1,00	1,00	1,00
52	1,00	1,00	1,00
53	1,00	1,00	1,00
54	1,00	1,00	1,00
55	1,00	1,00	1,00
56	1,00	1,00	1,00
57	1,00	1,00	1,00
58	1,00	1,00	1,00
59	1,00	1,00	1,00
60	1,00	1,00	1,00
61	1,00	1,00	1,00
62	1,00	1,00	1,00
63	1,00	1,00	1,00
64	1,00	1,00	1,00
65	1,00	1,00	1,00
66	1,00	1,00	1,00
67	1,00	1,00	1,00
68	1,00	1,00	1,00
69	1,00	1,00	1,00
70	1,00	1,00	1,00
71	1,00	1,00	1,00
72	1,00	1,00	1,00
73	1,00	1,00	1,00
74	1,00	1,00	1,00
75	1,00	1,00	1,00
76	1,00	1,00	1,00
77	1,00	1,00	1,00
78	1,00	1,00	1,00
79	1,00	1,00	1,00
80	1,00	1,00	1,00
81	1,00	1,00	1,00
82	1,00	1,00	1,00
83	1,00	1,00	1,00
84	1,00	1,00	1,00
85	1,00	1,00	1,00
86	1,00	1,00	1,00
87	1,00	1,00	1,00
88	1,00	1,00	1,00
89	1,00	1,00	1,00
90	1,00	1,00	1,00
91	1,00	1,00	1,00
92	1,00	1,00	1,00
93	1,00	1,00	1,00
94	1,00	1,00	1,00
95	1,00	1,00	1,00
96	1,00	1,00	1,00
97	1,00	1,00	1,00
98	1,00	1,00	1,00
99	1,00	1,00	1,00
100	1,00	1,00	1,00

PREFEITURA MUNICIPAL DE CARIRÉ  
 SERVIÇO: RECUPERAÇÃO DE PAVIMENTAÇÃO  
 LOCAL: R. CEFISA AGUIAR-CARIRÉ-CEARÁ

DATA: MARÇO 2023  
 ESCALA: 1 : 500  
 FOLHA: 00  
 TOTAL: 12 / 12



## RELATORIO FOTOGRAFICO

Recuperação de Pavimentação em Pedra Tosca (Tapa Buracos) em ruas diversas na sede e localidades de Cariré.

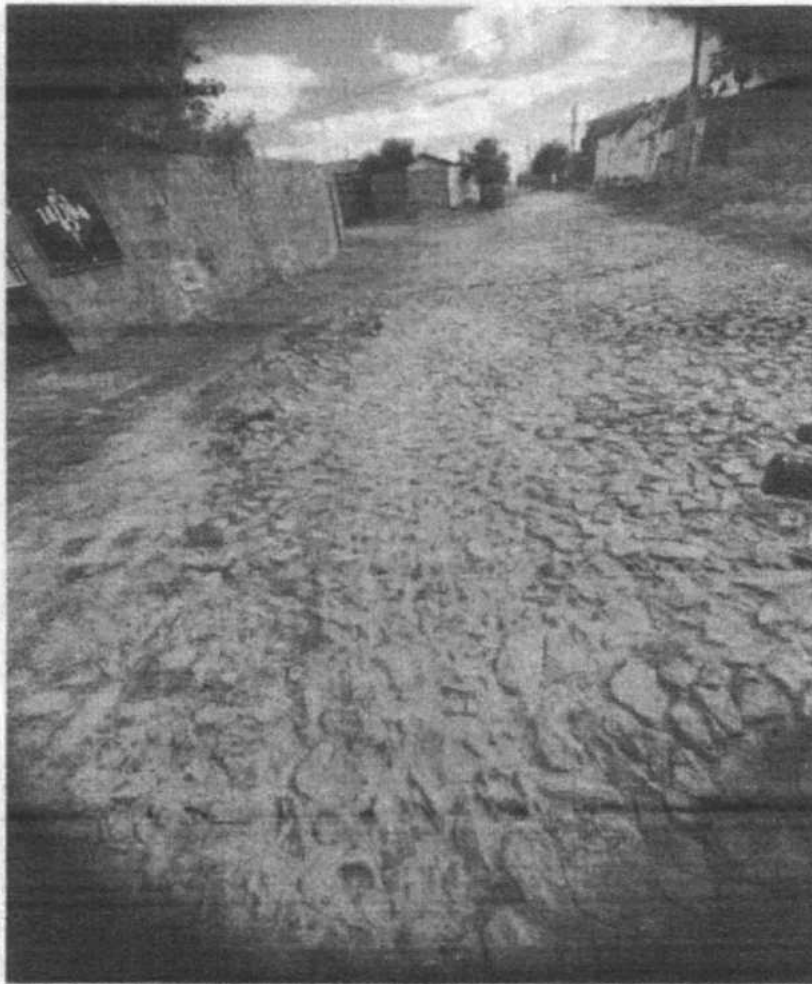

  
Walter Bezerra de Menezes  
Engº Civil RMA 0305283074  
CPF: 13301132-43



PREFEITURA DE  
**CARIRÉ**  
JUNTO DE NOVO COM O POVO

SECRETARIA DE INFRAESTRUTURA  
E DESENVOLVIMENTO URBANO



COMISSÃO DE CONTRATAÇÃO  
FI. 98  
P.M. CARIRÉ



*[Handwritten signature]*  
Walter Bazzora de Menezes  
Engº Civil RUP 0305203074  
CPF: 13901423-49

CNPJ: 07.598.600/0001-42 / CGF: 06.920.256-7  
End.: Praça Elisio Aguiar, S/N - Centro - Cariré - Ceará - CEP: 62.184-000.  
Tel.: (88) 3646-1133 / Fax: (88) 3646-1168  
Rua Vicente Araújo Chaves, Nº 98 - Centro - CEP: 62.184-000 - CNPJ: 07.598.600/0001-42  
E-mail: [prefeitoramcarire@gmail.com](mailto:prefeitoramcarire@gmail.com)  
Telefone: (88) 3646-1133 | [prefeituramcarire@gmail.com](mailto:prefeituramcarire@gmail.com) | [www.carire.ce.gov.br](http://www.carire.ce.gov.br)

*[Handwritten mark]*



PREFEITURA DE  
**CARIRÉ**  
JUNTO DE NOVO COM O POVO

SECRETARIA DE INFRAESTRUTURA  
E DESENVOLVIMENTO URBANO



COMISSÃO DE CONTRATAÇÃO  
FI. 99  
P.M. CARIRÉ



  
Walter Bazzoni de Menezes  
Engº Civil: RFP 6305283074  
CPF: 130.20433-49

---

CNPJ: 07.598.600/0001-42 / CGF: 06.920.256-7  
End.: Praça Elísio Aguiar, S/N - Centro - Cariré - Ceará - CEP: 62.184-000.  
Tel.: (88) 3646-1133 / Fax: (88) 3646-1168  
Rua Vicente Araújo Chaves, nº 95 - Centro - CEP: 62.184-000 - CNPJ: 07.598.600/0001-42  
E-mail: [prefeituramcarire@gmail.com](mailto:prefeituramcarire@gmail.com)  
Telefone: (88) 3646-1133 | [prefeituramcarire@gmail.com](mailto:prefeituramcarire@gmail.com) | [www.carire.ce.gov.br](http://www.carire.ce.gov.br)

A





PREFEITURA DE  
**CARIRÉ**  
JUNTO DE NOVO COM O POVO

SECRETARIA DE INFRAESTRUTURA  
E DESENVOLVIMENTO URBANO



COMISSÃO DE CONTRATAÇÃO  
Fl. 100  
[Signature]  
P.M. CARIRÉ



[Signature]  
Walter Bezerra de Menezes  
Engº Civil: RUP 0005293074  
CPF: 130420433-49

CNPJ: 07.598.600/0001-42 / CGF: 06.920.256-7  
End.: Praça Elísio Aguiar, S/N – Centro – Cariré – Ceará - CEP: 62.184-000.  
Tel.: (88) 3646-1133 / Fax: (88) 3646-1168  
Rua Vicente Araújo Chaves, 96 – Centro – CEP: 62.184-000. CNPJ: 07.598.600/0001-42  
E-mail: [prefeituramcarire@gmail.com](mailto:prefeituramcarire@gmail.com)  
Telefone: (88) 3646-1133 | [prefeituramcarire@gmail.com](mailto:prefeituramcarire@gmail.com) | [www.carire.ce.gov.br](http://www.carire.ce.gov.br)

[Signature]



PREFEITURA DE  
**CARIRÉ**  
JUNTO DE HOVO COM O POVO

SECRETARIA DE INFRAESTRUTURA  
E DESENVOLVIMENTO URBANO



COMISSÃO DE CONTRATAÇÃO  
Fl. 101  
\_\_\_\_\_  
P.M. CARIRÉ



  
Walter Bezerra de Menezes  
Engº Civil RUA 0305203074  
CPF: 03000433-40

CNPJ: 07.598.600/0001-42 / CGF: 06.920.256-7  
End.: Praça Elísio Aguiar, S/N - Centro - Cariré - Ceará - CEP: 62.184-000  
Tel.: (88) 3646-1133 / Fax: (88) 3646-1168  
Rua Vicente Araújo Chaves, 95 - Centro - CEP: 62184-000 - CNPJ: 07.598.600/0001-42  
E-mail: [prefeituramcarire@gmail.com](mailto:prefeituramcarire@gmail.com)  
Telefone: (88) 3646-1133 | [prefeituramcarire@gmail.com](mailto:prefeituramcarire@gmail.com) | [www.carire.ce.gov.br](http://www.carire.ce.gov.br)





COMISSÃO DE CONTRATAÇÃO  
Fl. 102  
[Signature]  
P.M. CARIRÉ



[Signature]  
Walter Bazzoni de Menezes  
Eng. Civil: FME 600263074  
CPF: 130.004.113-43

[Signature]



COMISSÃO DE CONTRATAÇÃO  
Fl. 103  
[Signature]  
P.M. CARIRÉ



[Signature]  
Walter Bezerra de Menezes  
Engº Civil - RFP 0505283074  
CNPJ: 07.598.600/0001-42

[Signature]



PREFEITURA DE  
**CARIRÉ**  
JUNTO DE NOVO COM O RENOVO

SECRETARIA DE INFRAESTRUTURA  
E DESENVOLVIMENTO URBANO



COMISSÃO DE CONTRATAÇÃO  
FI. 104  
[Signature]  
P.M CARIRÉ



[Signature]  
Walter Bezerra de Menezes  
Engº Civil RFP 6205280074

CNPJ: 07.598.600/0001-42 / CGF: 06.920.256-7  
End.: Praça Elísio Aguiar, S/N - Centro - Cariré - Ceará - CEP: 62.184-000.  
Tel.: (88) 3646-1133 / Fax: (88) 3646-1168  
Rua Vicente Araújo Chaves, 100 - Centro - CEP: 62.184-000 / CNPJ: 07.598.600.0001-42  
E-mail: [prefeituramcarire@gmail.com](mailto:prefeituramcarire@gmail.com)  
Telefone: (88) 3646-1133 | [prefeituramcarire@gmail.com](mailto:prefeituramcarire@gmail.com) | [www.carire.ce.gov.br](http://www.carire.ce.gov.br)

[Signature]



PREFEITURA DE  
**CARIRÉ**  
JUNTO DE NOVOS COM O POVO

SECRETARIA DE INFRAESTRUTURA  
E DESENVOLVIMENTO URBANO



COMISSÃO DE CONTRATAÇÃO  
Fl. 105  
  
P.M. CARIRÉ



  
Walter Bezerra de Menezes  
Eng. Civ. - RFP 0505263074  
CPF: 133.2033-43

CNPJ: 07.598.600/0001-42 / CGF: 06.920.256-7  
End.: Praça Elísio Aguiar, S/N - Centro - Cariré - Ceará - CEP: 62.184-000.  
Tel.: (88) 3646-1133 / Fax: (88) 3646-1168  
Rua Vicente Araújo Chaves, nº 98 - Centro - CEP: 62.184-000 - CNPJ: 07.598.600/0001-42  
E-mail: [prefeituramcarire@gmail.com](mailto:prefeituramcarire@gmail.com)  
Telefone: (88) 3646-1133 | [prefeituramcarire@gmail.com](mailto:prefeituramcarire@gmail.com) | [www.carire.ce.gov.br](http://www.carire.ce.gov.br)





COMISSÃO DE CONTRATAÇÃO  
Fl. 106  
[Signature]  
P.M. CARIRÉ



[Signature]  
Walter Bezerra de Menezes  
Engº Civil RSM 635293074  
CPF: 112.174.43

[Signature]



COMISSÃO DE CONTRATAÇÃO  
Fl. 107  
P.M. CARIRÉ



*[Handwritten Signature]*  
Walter Bezerra de Menezes  
Engº CIVIL - CNPJ: 06.920.256-7  
CPF: 12.022.432-49

*[Handwritten Signature]*





COMISSÃO DE CONTRATAÇÃO  
Fl. 108  
P.M. CARIRÉ



  
Walter Bezerra de Menezes  
Engº Civil - CRM 8003283074  
CPF: 150.014.400-49



COMISSÃO DE CONTRATAÇÃO  
Fl. 109  
P.M. CARIRÉ



Walter Bazarra de Menezes  
Eng. Civil - RFP nº 00328/074  
CNPJ: 07.598.600/0001-42



COMISSÃO DE CONTRATAÇÃO  
Fl. 110  
P.M. CARIRÉ



*[Handwritten Signature]*  
Walter Bezerra de Menezes  
Engº Civil (CRM) 0305283074  
CPF: 030.100.443-49

*[Handwritten mark]*



COMISSÃO DE CONTRATAÇÃO  
Fl. 111  
[Signature]  
P.M CARIRÉ



[Signature]

[Signature]  
Walter Bezerra de Menezes  
Engº Civil: RFP 1305233074  
CPF: 13422432-49



PREFEITURA DE  
**CARIRÉ**  
JUNTO DE NOVO COM O POVO

SECRETARIA DE INFRAESTRUTURA  
E DESENVOLVIMENTO URBANO



COMISSÃO DE CONTRATAÇÃO  
FI. 112  
P.M CARIRÉ



CNPJ: 07.598.600/0001-42 / CGF: 06.920.256-7

End.: Praça Elísio Aguiar, S/N - Centro - Cariré - Ceará - CEP: 62.184-000.

Tel.: (88) 3646-1133 / Fax: (88) 3646-1168

Rua Vicente Araújo Chaves, Nº 95 - Centro - CEP: 62.184-000 - CNPJ: 07.598.600/0001-42  
E-mail: [prefeituramcarire@gmail.com](mailto:prefeituramcarire@gmail.com)

Telefone: (88) 3646-1133 | [prefeituramcarire@gmail.com](mailto:prefeituramcarire@gmail.com) | [www.carire.ce.gov.br](http://www.carire.ce.gov.br)

*[Handwritten signature]*  
Walter Bozerra de Menezes  
CPF: 0303203074  
CPF: 13022033-49



PREFEITURA DE  
**CARIRÉ**  
JUNTO DE NOVO COM O POVO

SECRETARIA DE INFRAESTRUTURA  
E DESENVOLVIMENTO URBANO



COMISSÃO DE CONTRATAÇÃO  
Fl. 113  
[Signature]  
P.M. CARIRÉ



[Signature]  
Walter Bezerra de Menozas  
Sup. Civil: CNP 0505293074  
CPF: 13022183-49

CNPJ: 07.598.600/0001-42 / CGF: 06.920.256-7

End.: Praça Elísio Aguiar, S/N - Centro - Cariré - Ceará - CEP: 62.184-000.

Tel.: (88) 3646-1133 / Fax: (88) 3646-1168

Rua Vicente Araújo Chaves, nº 95 - Centro - CEP: 62.184-000 - CNPJ: 07.598.600/0001-42  
E-mail: [prefeituramcarire@gmail.com](mailto:prefeituramcarire@gmail.com)

Telefone: (88) 3646-1133 | [prefeituramcarire@gmail.com](mailto:prefeituramcarire@gmail.com) | [www.carire.ce.gov.br](http://www.carire.ce.gov.br)



COMISSÃO DE CONTRATAÇÃO  
Fl. 114  
P.M. CARIRÉ

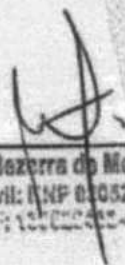

  
Walter Bezerra de Meqozos  
Engº Civil: RNP 0105283074  
CPF: 140.202.22-49



PREFEITURA DE  
**CARIRÉ**  
JUNTO DE NOVO COM O POVO

SECRETARIA DE INFRAESTRUTURA  
E DESENVOLVIMENTO URBANO



COMISSÃO DE CONTRATAÇÃO  
Fl. 115  
P.M. CARIRÉ



  
Walter Bezerra de Menezes  
Engº Civil: RNE 0505293074  
CPF: 139800432-49

CNPJ: 07.598.600/0001-42 / CGF: 06.920.256-7  
End.: Praça Elísio Aguiar, S/N - Centro - Cariré - Ceará - CEP: 62.184-000.  
Tel.: (88) 3646-1133 / Fax: (88) 3646-1168  
Rua Vicente Araújo Chaves, 100 - Cariré - CEP: 62.184-000 - CNPJ: 07.598.600/0001-42  
E-mail: [prefeituramcarire@gmail.com](mailto:prefeituramcarire@gmail.com)  
Telefone: (88) 3646-1133 | [prefeituramcarire@gmail.com](mailto:prefeituramcarire@gmail.com) | [www.carire.ce.gov.br](http://www.carire.ce.gov.br)





PREFEITURA DE  
**CARIRÉ**  
JUNTO DE NOVO COM O POVO

SECRETARIA DE INFRAESTRUTURA  
E DESENVOLVIMENTO URBANO



COMISSÃO DE CONTRATAÇÃO  
FI. 116  
[Signature]  
P.M. CARIRÉ



[Signature]  
Walter Bezerra de Menezes  
Engº Civil: RFP 808293074  
CPF: 130.220433-48

CNPJ: 07.598.600/0001-42 / CGF: 06.920.256-7  
End.: Praça Elísio Aguiar, S/N – Centro – Cariré – Ceará - CEP: 62.184-000.  
Tel.: (88) 3646-1133 / Fax: (88) 3646-1168  
Rua Vicente Araújo Chaves, nº 100 - Cariré - CEP: 62.184-000 | CNPJ: 07.598.600/0001-42  
Telefone: (88) 3646-1133 | [prefeturamcarire@gmail.com](mailto:prefeturamcarire@gmail.com) | [www.carire.ce.gov.br](http://www.carire.ce.gov.br)

[Signature]



PREFEITURA DE  
**CARIRÉ**  
JUNTO DE NOVO COM O POVO

SECRETARIA DE INFRAESTRUTURA  
E DESENVOLVIMENTO URBANO



COMISSÃO DE CONTRATAÇÃO  
Fl. 117  
P.M CARIRÉ

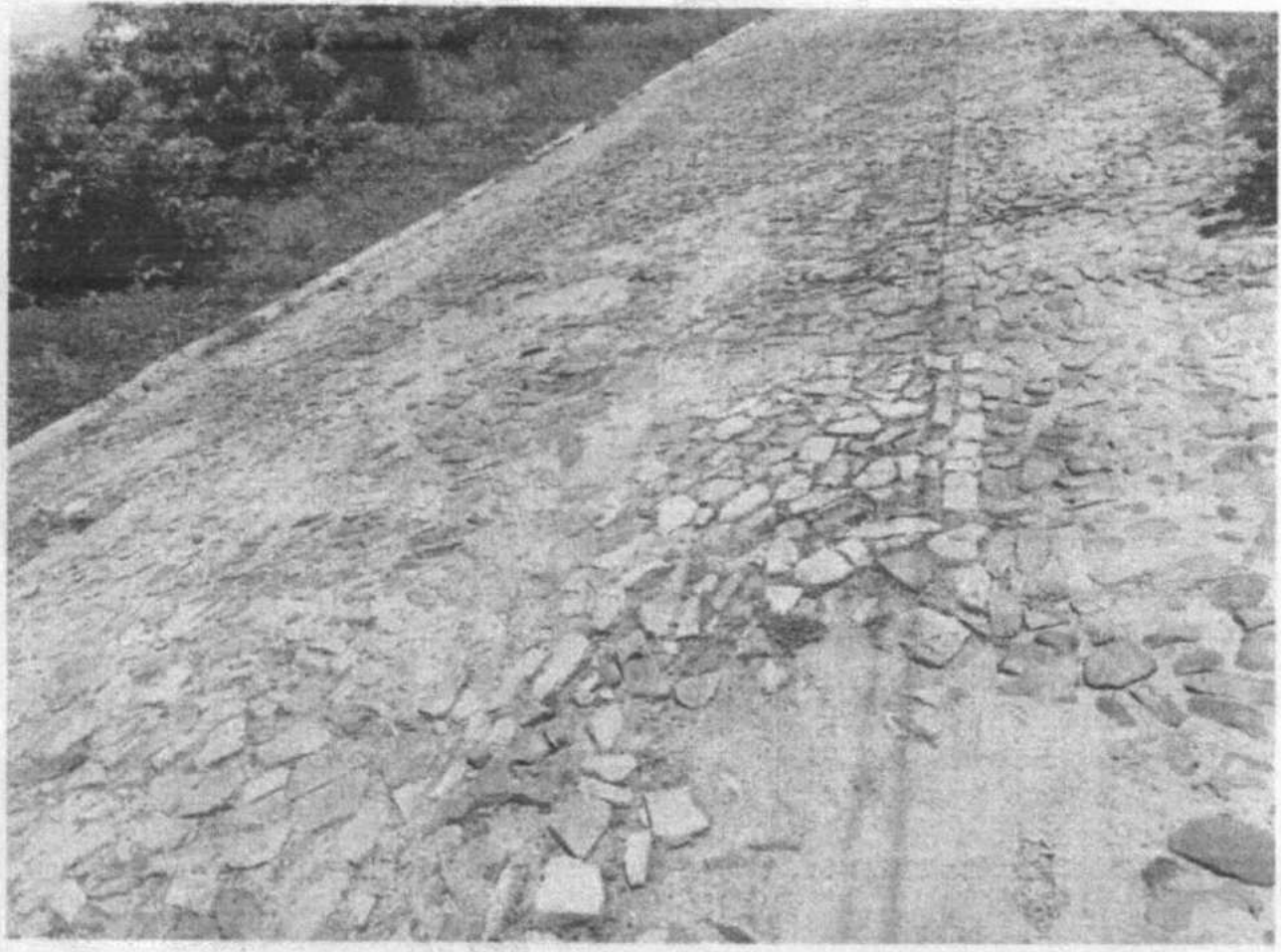

*[Handwritten Signature]*  
Walter Bezerra de Menezes  
Engº civil RSP 0365263074  
CPF: 188.0432-43

*[Handwritten Signature]*

CNPJ: 07.598.600/0001-42 / CGF: 06.920.256-7  
End.: Praça Elísio Aguiar, S/N – Centro – Cariré – Ceará - CEP: 62.184-000.  
Tel.: (88) 3646-1133 / Fax: (88) 3646-1168  
Rua Vicente Araujo Chaves, nº 16 - Centro - CEP: 62.184-000 - Cariré - Ceará - CNPJ: 07.598.600/0001-42  
E-mail: [prefeituramcarire@gmail.com](mailto:prefeituramcarire@gmail.com)  
Telefone: (88) 3646-1133 | [prefeituramcarire@gmail.com](mailto:prefeituramcarire@gmail.com) | [www.carire.ce.gov.br](http://www.carire.ce.gov.br)



COMISSÃO DE CONTRATAÇÃO  
Fl. 118  
[Signature]  
P.M. CARIRÉ



[Signature]  
Walter Beltrão de Menezes  
Engº Civil RHM 0305203074  
CPF: 139610432-49

[Signature]



PREFEITURA DE  
**CARIRÉ**  
JUNTO DE NOVO COM O POVO

SECRETARIA DE INFRAESTRUTURA  
E DESENVOLVIMENTO URBANO



COMISSÃO DE CONTRATAÇÃO  
FI. 119  
#  
P.M. CARIRÉ



  
Walter Bezerra de Menezes  
Engº Civil RNE 0305203074  
CPF: 13900433-49

CNPJ: 07.598.600/0001-42 / CGF: 06.920.256-7  
End.: Praça Elísio Aguiar, S/N – Centro – Cariré – Ceará - CEP: 62.184-000.  
Tel.: (88) 3646-1133 / Fax: (88) 3646-1168  
Rua Vicente Araújo Chaves, 05 - Centro - CEP: 62.184-000 | CNPJ: 07.598.600/0001-42  
E-mail: [prefeituramcarire@gmail.com](mailto:prefeituramcarire@gmail.com)  
Telefone: (88) 3646-1133 | [prefeituramcarire@gmail.com](mailto:prefeituramcarire@gmail.com) | [www.carire.ce.gov.br](http://www.carire.ce.gov.br)



PREFEITURA DE  
**CARIRÉ**  
JUNTO DE NOSSO COM O POVO

SECRETARIA DE INFRAESTRUTURA  
E DESENVOLVIMENTO URBANO



COMISSÃO DE CONTRATAÇÃO  
FI. 120  
P.M CARIRÉ



  
Waldir Bezerra de Menezes  
Engº Civil (CNPJ 0503203074)  
CPF: 139620433-49

CNPJ: 07.598.600/0001-42 / CGF: 06.920.256-7  
End.: Praça Elísio Aguiar, S/N - Centro - Cariré - Ceará - CEP: 62.184-000.  
Tel.: (88) 3646-1133 / Fax: (88) 3646-1168  
Rua Vicente Araújo Chaves, S/N - Centro - CEP: 62.184-000 / CNPJ: 07.598.600/0001-42  
E-mail: [prefeituramcarire@gmail.com](mailto:prefeituramcarire@gmail.com)  
Telefone: (88) 3646-1133 | [prefeituramcarire@gmail.com](mailto:prefeituramcarire@gmail.com) | [www.carire.ce.gov.br](http://www.carire.ce.gov.br)



PREFEITURA DE  
**CARIRÉ**  
JUNTO DE NOVO GOV. O POVO

SECRETARIA DE INFRAESTRUTURA  
E DESENVOLVIMENTO URBANO



COMISSÃO DE CONTRATAÇÃO  
Fl. 121  
P.M. CARIRÉ



  
Welter Soares de Menezes  
Engº Civil RFP 0503283074  
CPF: 155.66433-43

CNPJ: 07.598.600/0001-42 / CGF: 06.920.256-7  
End.: Praça Elísio Aguiar, S/N - Centro - Cariré - Ceará - CEP: 62.184-000.  
Tel.: (88) 3646-1133 / Fax: (88) 3646-1168  
Rua Vicente Araújo Chaves, 095 - Cariré - CEP: 62.184-000 - CNPJ: 07.598.600/0001-42  
E-mail: [prefeituramcarire@gmail.com](mailto:prefeituramcarire@gmail.com)  
Telefone: (88) 3646-1133 | [prefeituramcarire@gmail.com](mailto:prefeituramcarire@gmail.com) | [www.carire.ce.gov.br](http://www.carire.ce.gov.br)



PREFEITURA DE  
**CARIRÉ**  
JUNTO DE NOVO COM O PROVO

SECRETARIA DE INFRAESTRUTURA  
E DESENVOLVIMENTO URBANO



COMISSÃO DE CONTRATAÇÃO  
Fl. 122  
#  
P.M. CARIRÉ



  
Walter Bezerra de Menezes  
Engº Civil RFB 00520074  
CPF: 16984-433-43

CNPJ: 07.598.600/0001-42 / CGF: 06.920.256-7  
End.: Praça Elísio Aguiar, S/N – Centro – Cariré – Ceará - CEP: 62.184-000.  
Tel.: (88) 3646-1133 / Fax: (88) 3646-1168  
Rua Vicente Araújo Chaves, Centro, CEP: 62.184-000, CNPJ: 07.598.600/0001-42  
E-mail: [prefeitura@carire.ce.gov.br](mailto:prefeitura@carire.ce.gov.br)  
Telefone: (88) 3646-1133 | [prefeturamcarire@gmail.com](mailto:prefeturamcarire@gmail.com) | [www.carire.ce.gov.br](http://www.carire.ce.gov.br)

A



PREFEITURA DE  
**CARIRÉ**  
JUNTO DE NOVO COM O POVO

SECRETARIA DE INFRAESTRUTURA  
E DESENVOLVIMENTO URBANO



COMISSÃO DE CONTRATAÇÃO  
Fl. 123  
#  
P.M CARIRÉ



  
Wálter Botelho de Menezes  
Eng. Civil - Matr. 6035263074  
CPF: 123.456.789-10

CNPJ: 07.598.600/0001-42 / CGF: 06.920.256-7  
End.: Praça Elísio Aguiar, S/N - Centro - Cariré - Ceará - CEP: 62.184-000  
Tel.: (88) 3646-1133 / Fax: (88) 3646-1168  
Rua Vicente Araújo Chaves, N.º 98 - Centro - CEP: 62.184-000 - CNPJ: 07.598.600/0001-42  
E-mail: [prefeituramcarire@gmail.com](mailto:prefeituramcarire@gmail.com)  
Telefone: (88) 3646-1133 | [prefeituramcarire@gmail.com](mailto:prefeituramcarire@gmail.com) | [www.carire.ce.gov.br](http://www.carire.ce.gov.br)





COMISSÃO DE CONTRATAÇÃO  
FI. 124  
[Signature]  
P.M CARIRÉ



*[Signature]*  
Walter Bezerra de Menezes  
Eng. Civil. RFB- 62184-000  
CNPJ: 07.598.600/0001-42

*[Handwritten mark]*



PREFEITURA DE  
**CARIRÉ**  
JUNTO DE NOVO COM O POVO

SECRETARIA DE INFRAESTRUTURA  
E DESENVOLVIMENTO URBANO



COMISSÃO DE CONTRATAÇÃO  
FI. 125  
#  
P.M. CARIRÉ



  
Welton Bezerra de Menezes  
Eng.º Civil: 138033520074  
CPF: 03701412-43

CNPJ: 07.598.600/0001-42 / CGF: 06.920.256-7

End.: Praça Elísio Aguiar, S/N - Centro - Cariré - Ceará - CEP: 62.184-000.

Tel.: (88) 3646-1133 / Fax: (88) 3646-1168

Rua Vicente Araújo Chaves, 98 - Cariré - CEP: 62.184-000 - CNPJ: 07.598.600/0001-42  
E-mail: [prefeituramcarire@gmail.com](mailto:prefeituramcarire@gmail.com)

Telefone: (88) 3646-1133 | [prefeituramcarire@gmail.com](mailto:prefeituramcarire@gmail.com) | [www.carire.ce.gov.br](http://www.carire.ce.gov.br)



PREFEITURA DE  
**CARIRÉ**  
JUNTO DE NOVO COM O POVO

SECRETARIA DE INFRAESTRUTURA  
E DESENVOLVIMENTO URBANO



COMISSÃO DE CONTRATAÇÃO  
FI. 126  
[Signature]  
P.M. CARIRÉ



[Signature]  
Walter Bazzara de Menezes  
Engº Civil - CNP 630223074  
CPF 133900432-49

CNPJ: 07.598.600/0001-42 / CGF: 06.920.256-7  
End.: Praça Elísio Aguiar, S/N - Centro - Cariré - Ceará - CEP: 62.184-000.  
Tel.: (88) 3646-1133 / Fax: (88) 3646-1168  
Rua Vicente Araújo Chaves, 100 - CEP: 62184-000 - Cariré - Ceará - CNPJ: 07.598.600/0001-42  
E-mail: [prefeituramcarire@gmail.com](mailto:prefeituramcarire@gmail.com)  
Telefone: (88) 3646-1133 | [prefeituramcarire@gmail.com](mailto:prefeituramcarire@gmail.com) | [www.carire.ce.gov.br](http://www.carire.ce.gov.br)

[Signature]



PREFEITURA DE  
**CARIRÉ**  
JUNTO DE NOVO COM O POVO

SECRETARIA DE INFRAESTRUTURA  
E DESENVOLVIMENTO URBANO



COMISSÃO DE CONTRATAÇÃO  
Fl. 127  
P.M. CARIRÉ



Walter Bezerra de Menezes  
Eng. Civil - CRP 00523074  
CPF: 03922432-49

CNPJ: 07.598.600/0001-42 / CGF: 06.920.256-7  
End.: Praça Elísio Aguiar, S/N - Centro - Cariré - Ceará - CEP: 62.184-000  
Tel.: (88) 3646-1133 / Fax: (88) 3646-1168  
Rua Vicente Araújo Chaves, Nº 95 - Centro - CEP: 62.184-000 - Cariré - Ceará - CNPJ: 07.598.600/0001-42  
E-mail: [prefeituramcarire@gmail.com](mailto:prefeituramcarire@gmail.com)  
Telefone: (88) 3646-1133 | [prefeituramcarire@gmail.com](mailto:prefeituramcarire@gmail.com) | [www.carire.ce.gov.br](http://www.carire.ce.gov.br)



PREFEITURA DE  
**CARIRÉ**  
JUNTO DE NOVOS COM O POVO

SECRETARIA DE INFRAESTRUTURA  
E DESENVOLVIMENTO URBANO



COMISSÃO DE CONTRATAÇÃO  
FI. 128  
P.M. CARIRÉ

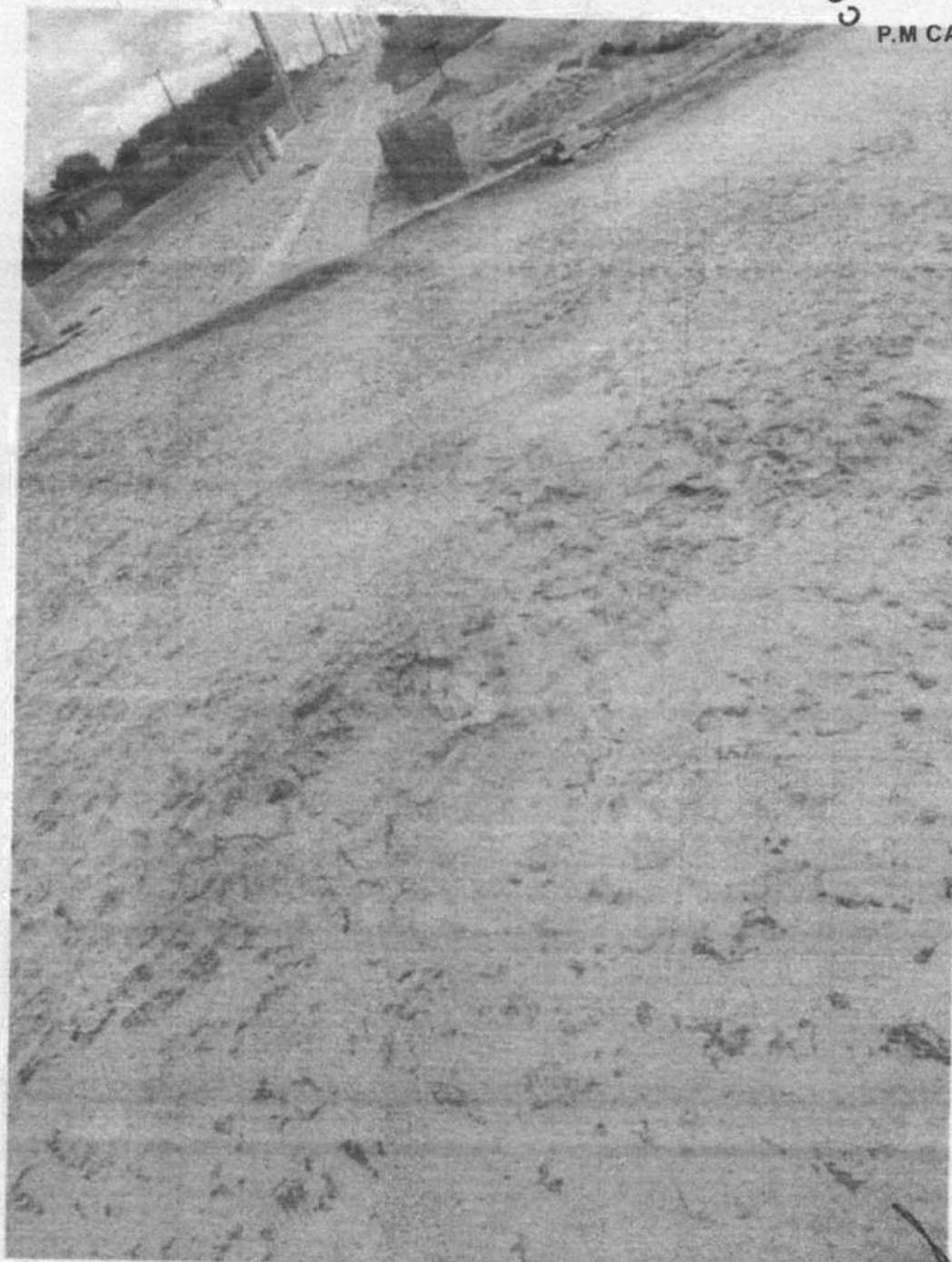

CNPJ: 07.598.600/0001-42 / CGF: 06.920.256-7  
End.: Praça Elísio Aguiar, S/N - Centro - Cariré - Ceará - CEP: 62.184-000  
Tel.: (88) 3646-1133 / Fax: (88) 3646-1168  
Rua Vicente Araújo Chaves, nº 105 - Centro - CEP: 62.184-000 - Cariré - Ceará - CNPJ: 07.598.600/0001-42  
E-mail: [prefeitoramcarire@gmail.com](mailto:prefeitoramcarire@gmail.com)  
Telefone: (88) 3646-1133 | [prefeitoramcarire@gmail.com](mailto:prefeitoramcarire@gmail.com) | [www.carire.ce.gov.br](http://www.carire.ce.gov.br)

Wesley Bezerra de Menezes  
Eng. CIVIL - Nº 1005283074  
CPF: 133021422-49



PREFEITURA DE  
**CARIRÉ**  
JUNTO DE NOVOS COM O POVO

SECRETARIA DE INFRAESTRUTURA  
E DESENVOLVIMENTO URBANO



COMISSÃO DE CONTRATAÇÃO  
Fl. 129  
P.M. CARIRÉ



*[Handwritten signature]*

*[Handwritten signature]*  
Walter Bezerra de Menezes  
Eng. Civil - CRP 15090/0001  
CPF: 108.888.102-49

CNPJ: 07.598.600/0001-42 / CGF: 06.920.256-7  
End.: Praça Elísio Aguiar, S/N - Centro - Cariré - Ceará - CEP: 62.184-000.  
Tel.: (88) 3646-1133 / Fax: (88) 3646-1168  
Rua Vicente Araújo Chaves, 100 - Centro - CEP: 62.184-000 - CNPJ: 07.598.600/0001-42  
E-mail: [prefeituramcarire@gmail.com](mailto:prefeituramcarire@gmail.com)  
Telefone: (88) 3646-1133 | [prefeituramcarire@gmail.com](mailto:prefeituramcarire@gmail.com) | [www.carire.ce.gov.br](http://www.carire.ce.gov.br)



PREFEITURA DE  
**CARIRÉ**  
JUNTO DE NOVO COM O POVO

SECRETARIA DE INFRAESTRUTURA  
E DESENVOLVIMENTO URBANO



COMISSÃO DE CONTRATAÇÃO  
Fl. 130  
P.M. CARIRÉ

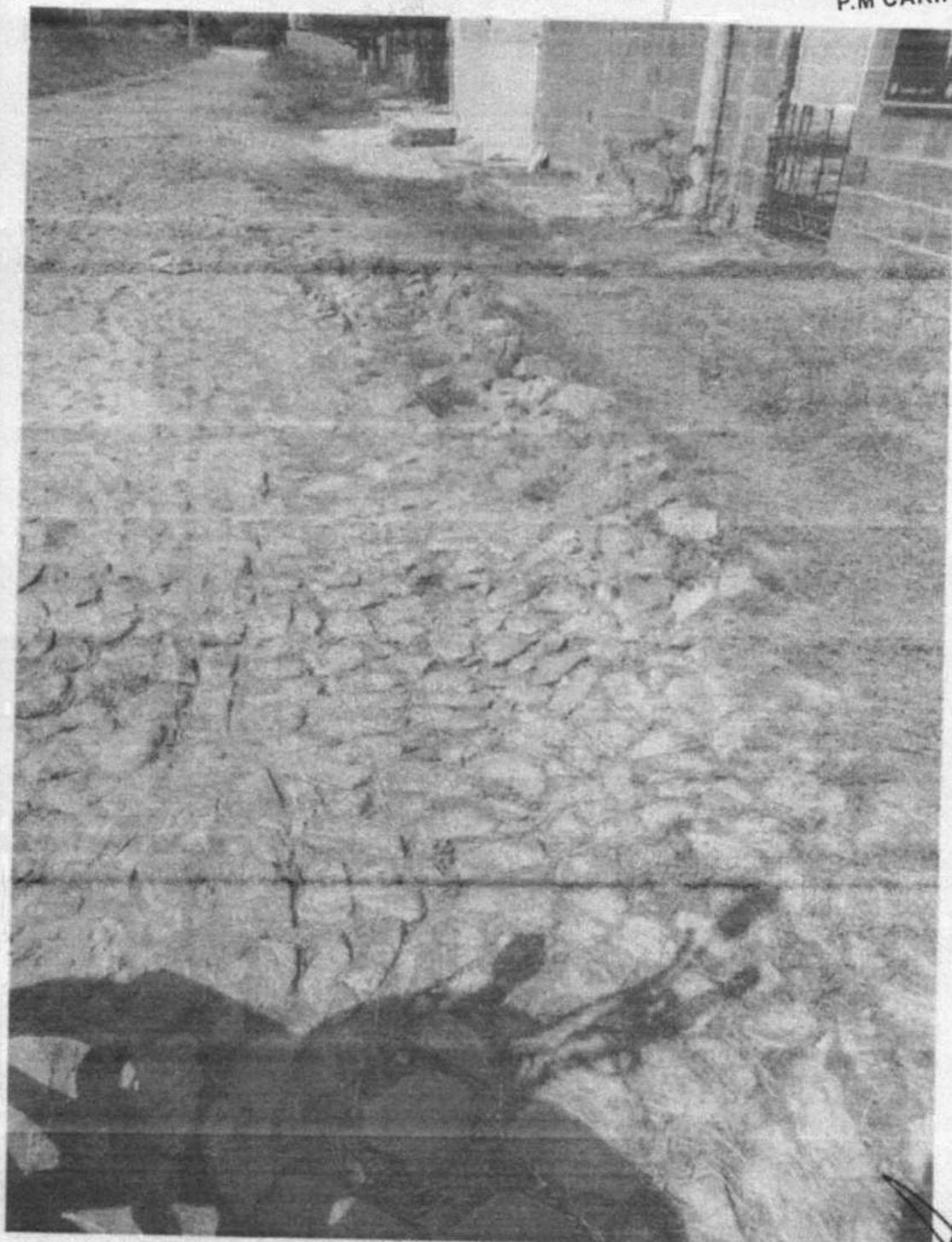

CNPJ: 07.598.600/0001-42 / CGF: 06.920.256-7  
End.: Praça Elísio Aguiar, S/N - Centro - Cariré - Ceará - CEP: 62.184-000.  
Tel.: (88) 3646-1133 / Fax: (88) 3646-1168  
Rua Vicente Araújo Chaves, Nº 95 - Centro - Cariré - Ceará - CEP: 62.184-000 - CNPJ: 07.598.600/0001-42  
Telefone: (88) 3646-1133 | [prefeituramcarire@gmail.com](mailto:prefeituramcarire@gmail.com) | [www.carire.ce.gov.br](http://www.carire.ce.gov.br)

Walter Bezerra de Menezes  
Eng. Civil - INEP 4803283074



PREFEITURA DE  
**CARIRÉ**  
JUNTO DE NOVO COM O POVO

SECRETARIA DE INFRAESTRUTURA  
E DESENVOLVIMENTO URBANO



COMISSÃO DE CONTRATAÇÃO  
Fl. 131  
P.M. CARIRÉ

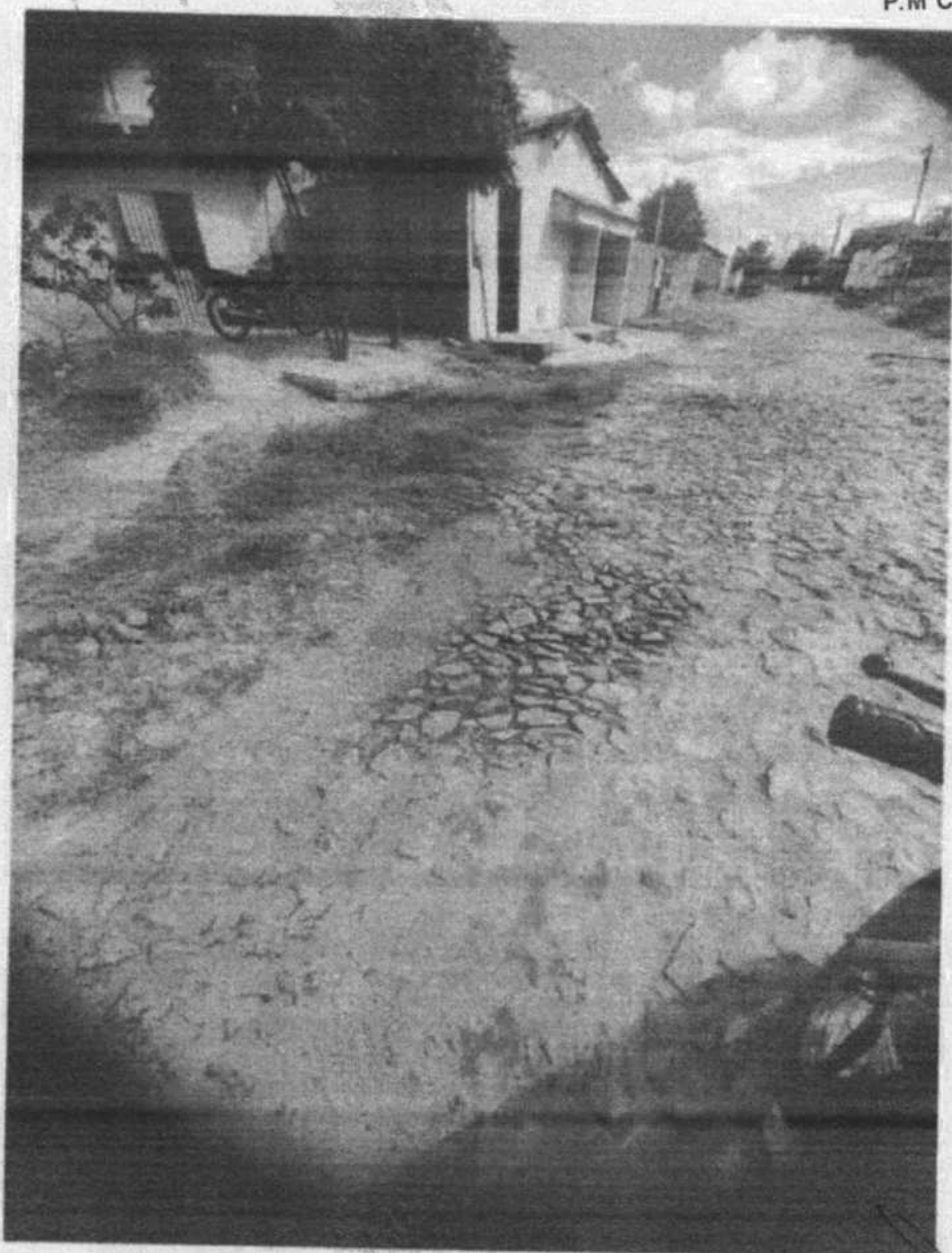

Walter Baccaral de Menezes  
Eng. Civil (ENR 3032033 / A  
C.R. 10001/10049)

CNPJ: 07.598.600/0001-42 / CGF: 06.920.256-7

End.: Praça Elísio Aguiar, S/N - Centro - Cariré - Ceará - CEP: 62.184-000.

Tel.: (88) 3646-1133 / Fax: (88) 3646-1168

Rua Vicente Araújo Chaves, Nº 95 - Centro - CEP: 62.184-000 - Cariré - Ceará - CNPJ: 07.598.600/0001-42

E-mail: [prefeituramcarire@gmail.com](mailto:prefeituramcarire@gmail.com) | [www.carire.ce.gov.br](http://www.carire.ce.gov.br)  
Telefone: (88) 3646-1133 | [prefeituramcarire@gmail.com](mailto:prefeituramcarire@gmail.com)