

Deverá ser executado chapisco com areia e cimento no traço 1:3 com espessura de 5 cm.

REBOCO C/ ARGAMASSA DE CIMENTO E AREIA S/ PENEIRAR, TRAÇO 1:4

Deverá ser executado reboco com argamassa mista de cimento, cal hidratada e areia sem peneirar, traço 1:4

6.0 PISOS

PISO MORTO CONCRETO FCK=13,5MPa C/PREPARO E LANÇAMENTO

Será executado piso morto com fck =13,5 MPA, com preparo e lançamento e espessura de 6 Cm.

7.0 INSTALAÇÃO HIDRO-SANITÁRIA

Nas instalações hidro sanitárias serão executados todos os serviços necessários para que a mesma atenda plenamente as necessidades da edificação e projeto: Todo serviço será executado de acordo com as Normas técnicas (NBR). Toda a tubulação em P.V.C. soldável e conexões. Os esgotos com tubo da marca Tigre ou similar. As louças e metais da Marca Celite ou similar.

8.0 INSTALAÇÕES ELÉTRICAS

A instalação elétrica deverá ser executada de acordo com as normas técnicas em vigor e projeto. Todo serviço que se torna necessário a colocação de peças as mesmas serão:

Toda a tubulação será em PVC rígido, Cabos em cobre eletrolítico com isolamento termoplástico. As tomadas, os interruptores, disjuntores, luminárias serão da marca PIAL ou similar.

9.0 PINTURA

LATEX DUAS DEMÃOS EM PAREDES EXTERNAS S/MASSA

Será pintado todas paredes externas sem massa da escola com látex duas demãos.

LATEX DUAS DEMÃOS EM PAREDES INTERNAS S/MASSA

Será pintado todas paredes internas sem massa da escola com látex duas demãos.

EMASSAMENTO DE PAREDES INTERNAS 2 DEMÃOS C/MASSA DE PVA

Será aplicado emassamento nas paredes.

APLICAÇÃO DE LIQUIBRILHO SOBRE PINTURAS. DUAS DEMÃOS

Será aplicado sobre a pintura das paredes internas liquibrilho em duas demãos.

ESMALTE DUAS DEMÃOS EM ESQUADRIAS DE FERRO

As esquadrias de ferro deverão ser devidamente lixadas e previamente protegidas com zarcão ou outro material similar antes de receberem a aplicação de duas demãos de esmalte para superfície metálica.

10.0 DIVERSOS

LIMPEZA GERAL

A obra será entregue em perfeito estado de limpeza e conservação. Será removido todo entulho do terreno, sendo limpos e varridos os excessos. Todos os pisos e revestimentos serão lavados e entregues limpos.



B. ENTRADA DA ESCOLA

1.0 PINTURA

LATEX DUAS DEMÃOS EM PAREDES EXTERNAS S/MASSA

Será pintado todas paredes externas sem massa da escola com látex duas demãos.

2.0 INSTALAÇÕES ELÉTRICAS

A instalação elétrica deverá ser executada de acordo com as normas técnicas em vigor e projeto. Todo serviço que se torna necessário a colocação de peças as mesmas serão:

Toda a tubulação será em PVC rígido, Cabos em cobre eletrolítico com isolamento termoplástico. As tomadas, os interruptores, disjuntores, luminárias serão da marca PIAL ou similar.

C. REFEITORIO

1.0 MOVIMENTO DE TERRA

ESCAVAÇÃO MANUAL SOLO DE 1ª.CAT. PROF. ATÉ 1.50m

Deverão ser escavados manualmente solo 1ª CAT para a fundação dos pilares.

2.0 ESTRUTURA DE CONCRETO E PREMOLDADOS

FORMA PARA CONCRETO "IN LOCO", INCLUSIVE DESFORMA

A forma dos pilares deve ser em feito in loco. Será utilizado tábuas de 1" de 3a. para as formas das fundações.

ARMADURA CA-50A MÉDIA D= 6,3 A 10,0mm

A ferragem média dos pilares deverá ser em armadura CA-50 media com D= 6,3 A 10,0mm (10.0mm).

CONCRETO MOLDADO "IN LOCO" FCK ACIMA DE 10 MPa, INCLUSIVE LANÇAMENTO E CURA

Deverá ser utilizado concreto com fck de 10 Mpa para os pilares.

Walter Bezerra de Menezes
ENGENHEIRO CIVIL
RNP: 0605293074

LASTRO DE CONCRETO INCLUINDO PREPARO E LANÇAMENTO

A fundação dos pilares terá um lastro de concreto de 40 cm por 40cm deverá ser executada com argamassa de cimento e areia grossa no traço 1:3. Serão bem alinhadas e apumadas.

3.0 REVESTIMENTOS

ALVENARIA DE TIJOLO CERÂMICO FURADO (9x19x19)cm C/ARGAMASSA MISTA DE CAL HIDRATADA ESP=10 cm

Executado paredes com tijolo furado na largura 10 cm.

CHAPISCO C/ ARGAMASSA DE CIMENTO E AREIA S/PENEIRAR TRAÇO 1:3 ESP.= 5mm P/ PAREDE

Deverá ser executado chapisco com areia e cimento no traço 1:3 com espessura de 5 cm.

REBOCO C/ ARGAMASSA DE CIMENTO E AREIA S/ PENEIRAR, TRAÇO 1:4

Deverá ser executado reboco com argamassa mista de cimento, cal hidratada e areia sem peneirar, traço 1:4

4.0 PINTURA

LATEX DUAS DEMÃOS EM PAREDES EXTERNAS S/MASSA

Será pintado todas paredes externas sem massa da escola com látex duas demãos.

5.0 COBERTA

ESTRUTURA DE MADEIRA P/ TELHA CERÂMICA OU CONCRETO VÃO 3 A 7m (TESOURAS / TERÇAS / CONTRAVENTAMENTOS / FERRAGENS)

Será feito madeiramento com telhas cerâmica, com inclinação de 30% nas telhas.

TELHA CERÂMICA

Será executado cobertura com telhas cerâmicas tipo colonial

CUMEEIRA TELHA CERÂMICA, EMBOÇADA

Será executado cumeeira na cobertura em telha colonial.

6.0 PISOS

ATERRO C/COMPACTAÇÃO MANUAL S/CONTROLE, MAT. C/AQUISIÇÃO

Será executado manual com aquisição, com preparo e lançamento e espessura do projeto.

LASTRO DE CONCRETO INCLUINDO PREPARO E LANÇAMENTO

Walter Bezerra de Menezes
ENGENHEIRO CIVIL
RNP: 0605293074

A fundação dos pilares terá um lastro de concreto de 40 cm por 40cm deverá ser executada com argamassa de cimento e areia grossa no traço 1:3. Serão bem alinhadas e aprumadas.

PISO MORTO CONCRETO FCK=13,5MPa C/PREPARO E LANÇAMENTO

Será executado piso morto com fck =13,5 MPA, com preparo e lançamento e espessura de 6 Cm.

CERÂMICA ESMALTADA RETIFICADA C/ ARG. PRÉ-FABRICADA ATÉ 30x30 cm (900 cm²) - PEI-5/PEI-4 - P/ PISO

Será executado piso em cerâmica esmaltada retificada com argamassa pré-fabricada com dimensões acima de 30x30 cm (900 cm²) - pei-5/pei-4 de primeira qualidade.

REJUNTAMENTO C/ ARG. PRÉ-FABRICADA, JUNTA ATÉ 2mm EM CERÂMICA, ATÉ 30x30 cm (900 cm²) (PAREDE/PISO)

O rejuntamento do piso em cerâmica será executado com argamassa pré-fabricada

7.0 INSTALAÇÕES ELÉTRICAS

A instalação elétrica deverá ser executada de acordo com as normas técnicas em vigor e projeto. Todo serviço que se torna necessário a colocação de peças as mesmas serão:

Toda a tubulação será em PVC rígido, Cabos em cobre eletrolítico com isolamento termoplástico. As tomadas, os interruptores, disjuntores, luminárias serão da marca PIAL ou similar.

D. AMPLIAÇÃO (CANTINA, DEPOSITO E WC'S)

1.0 SERVIÇOS PRELIMINARES E MOVIMENTO DE TERRA

ESCAVAÇÃO MANUAL SOLO DE 1ª.CAT. PROF. ATÉ 1,50m

Deverão ser escavados manualmente solo 1ª CAT para a fundação dos pilares.

REATERRO C/COMPACTAÇÃO MANUAL S/CONTROLE, MATERIAL DA VALA

Será feito reaterro com material do fundo da vala escavada.

ATERRO C/COMPACTAÇÃO MANUAL S/CONTROLE, MAT. C/AQUISIÇÃO

Será feito aterro manual com aquisição.

2.0 FUNDAÇÕES

ALVENARIA DE PEDRA ARGAMASSADA (TRAÇO 1:3) C/AGREGADOS PRODUZIDOS (S/TRANSP)

Deverá ser utilizado concreto com pedra para as fundações.

ALVENARIA DE PEDRA ARGAMASSADA (TRAÇO 1:3) C/AGREGADOS PRODUZIDOS (S/TRANSP)



Walter Bezerra de Menezes
ENGENHEIRO CIVIL
RNP: 0605293074

A fundação dos pilares terá um lastro de concreto de 40 cm por 40cm deverá ser executada com argamassa de cimento e areia grossa no traço 1:3. Serão bem alinhadas e apuradas.

CONCRETO CICLÓPICO FCK 15 MPa COM AGREGADO ADQUIRIDO

Será feito com concreto agregado adquirido.

3.0 FUNDAÇÕES

ALVENARIA DE TIJOLO CERÂMICO FURADO (9x19x19)cm C/ARGAMASSA MISTA DE CAL HIDRATADA ESP.=10cm (1:2:8)

Deverá ser utilizado tijolos de ótimas qualidades nas paredes.

DIVISÓRIA DE GRANITO CINZA E=3cm

Serão as divisórias bem alinhadas e apuradas.

4.0 SUPERESTRUTURA EM CONCRETO E PREMOLDADOS

LAJE PRÉ-FABRICADA P/ FÔRRO - VÃO ACIMA DE 4.01 m

Será feito pre moldado a laje.

CHAPISCO C/ ARGAMASSA DE CIMENTO E AREIA S/ PENEIRAR TRAÇO 1:3 ESP=5 mm P/ TETO

Deverá ser executado chapisco com areia e cimento no traço 1:3 com espessura de 5 cm.

REBOCO C/ ARGAMASSA DE CAL EM PASTA E AREIA PENEIRADA TRAÇO 1:4 ESP=5 mm P/ TETO

Deverá ser executado reboco com argamassa mista de cimento, cal hidratada e areia sem peneirar, traço 1:4

5.0 ESQUADRIAS E FERRAGENS

PORTA DE ALUMÍNIO ANODIZADO COMPACTA

As esquadrias não podem apresentar empenamento, defeitos de superfícies ou quaisquer outras falhas, devendo ter seções que satisfaçam, por um lado, ao coeficiente de resistência requerido e atendam, por outro lado, ao efeito estético desejado.

6.0 COBERTURA

ESTRUTURA DE MADEIRA P/ TELHA CERÂMICA OU CONCRETO VÃO 3 A 7m (TESOURAS / TERÇAS / CONTRAVENTAMENTOS / FERRAGENS)

Será feito madeiramento com telhas cerâmica, com inclinação de 30% nas telhas.

TELHA CERÂMICA

Será executado cobertura com telhas cerâmicas tipo colonial

CUMEEIRA TELHA CERÂMICA, EMBOÇADA



Walker Bezerra de Menezes
ENGENHEIRO CIVIL
RNP: 060.5293074

Será executado cumeeira na coberta em telha colonial.

7.0 REVESTIMENTOS

CHAPISCO C/ ARGAMASSA DE CIMENTO E AREIA S/PENEIRAR TRAÇO 1:3 ESP.= 5mm P/ PAREDE

Deverá ser executado chapisco com areia e cimento no traço 1:3 com espessura de 5 cm.

REBOCO C/ ARGAMASSA DE CIMENTO E AREIA S/ PENEIRAR, TRAÇO 1:4

Deverá ser executado reboco com argamassa mista de cimento, cal hidratada e areia sem peneirar, traço 1:4 espessura de 6 Cm.

CERÂMICA ESMALTADA C/ ARG. CIMENTO E AREIA ATÉ 30x30cm (900 cm²) - PEI-5/PEI-4 P/ PAREDE

Será executado piso em cerâmica esmaltada retificada com argamassa pré-fabricada com dimensões acima de 30x30 cm (900 cm²) - pei-5/pei-4 de primeira qualidade.

REJUNTAMENTO C/ ARG. PRÉ-FABRICADA, JUNTA ATÉ 2mm EM CERÂMICA, ATÉ 30x30 cm (900 cm²) (PAREDE/PISO)

O rejuntamento do piso em cerâmica será executado com argamassa pré-fabricada

8.0 PISOS

PISO MORTO CONCRETO FCK=13,5MPa C/PREPARO E LANÇAMENTO

Será executado piso morto com fck =13,5 MPA, com preparo e lançamento e espessura de 6 Cm.

CERÂMICA ESMALTADA RETIFICADA C/ ARG. PRÉ-FABRICADA ATÉ 30x30 cm (900 cm²) - PEI-5/PEI-4 - P/ PISO

Será executado piso em cerâmica esmaltada retificada com argamassa pré-fabricada com dimensões acima de 30x30 cm (900 cm²) - pei-5/pei-4 de primeira qualidade.

REJUNTAMENTO C/ ARG. PRÉ-FABRICADA, JUNTA ATÉ 2mm EM CERÂMICA, ATÉ 30x30 cm (900 cm²) (PAREDE/PISO)

O rejuntamento do piso em cerâmica será executado com argamassa pré-fabricada

9.0 INSTALAÇÃO HIDRO-SANITÁRIA

Nas instalações hidro sanitárias serão executados todos os serviços necessários para que a mesma atenda plenamente as necessidades da edificação e projeto:

Todo serviço será executado de acordo com as Normas técnicas (NBR). Toda a tubulação em P.V.C. soldável e conexões. Os esgotos com tubo da marca Tigre ou similar. As louças e metais da Marca Celite ou similar.



Walter Bezerra de Menezes
ENGENHEIRO CIVIL
RNP: 0605293074

10.0 INSTALAÇÕES ELÉTRICAS

A instalação elétrica deverá ser executada de acordo com as normas técnicas em vigor e projeto. Todo serviço que se torna necessário a colocação de peças as mesmas serão:

Toda a tubulação será em PVC rígido, Cabos em cobre eletrolítico com isolamento termoplástico. As tomadas, os interruptores, disjuntores, luminárias serão da marca PIAL ou similar.

11.0 PINTURA

LATEX DUAS DEMÃOS EM PAREDES EXTERNAS S/MASSA

Será pintado todas paredes externas sem massa da escola com látex duas demãos.

LATEX DUAS DEMÃOS EM PAREDES INTERNAS S/MASSA

Será pintado todas paredes internas sem massa da escola com látex duas demãos.

EMASSAMENTO DE PAREDES INTERNAS 2 DEMÃOS C/MASSA DE PVA

Será aplicado emassamento nas paredes.

APLICAÇÃO DE LIQUIBRILHO SOBRE PINTURAS, DUAS DEMÃOS

Será aplicado sobre a pintura das paredes internas liquibrilho em duas demãos.

ESMALTE DUAS DEMÃOS EM ESQUADRIAS DE FERRO

As esquadrias de ferro deverão ser devidamente lixadas e previamente protegidas com zarcão ou outro material similar antes de receberem a aplicação de duas demãos de esmalte para superfície metálica.

12.0 DIVERSOS

LIMPEZA GERAL

A obra será entregue em perfeito estado de limpeza e conservação. Será removido todo entulho do terreno, sendo limpos e varridos os excessos. Todos os pisos e revestimentos serão lavados e entregues limpos.

CARIRE, 25 DE JUNHO DE 2024

Walter Bazerra de Menezes
ENGENHEIRO CIVIL
RNP: 0605293074



COMISSÃO DE CONTRATAÇÃO
Fl. 294
P.M. CARIRE

PREFEITURA MUNICIPAL DE CARIRE
REFORMA E AMPLIAÇÃO DA ESCOLA TEMPO
INTEGRAL RAIMUNDO DICO MONTEIRO
LOCAL: DANIEL-CARIRE

COMISSÃO DE CONTRATAÇÃO
Fl. 295
P.M. CARIRÉ



Foto 01 - Vista onde sera ampliacao de salas



Foto 02- Vista do local que sera construido coberta na entrada da escola

Walter Bezerra de Menezes
ENGENHEIRO CIVIL
TRAMP: 0605293074

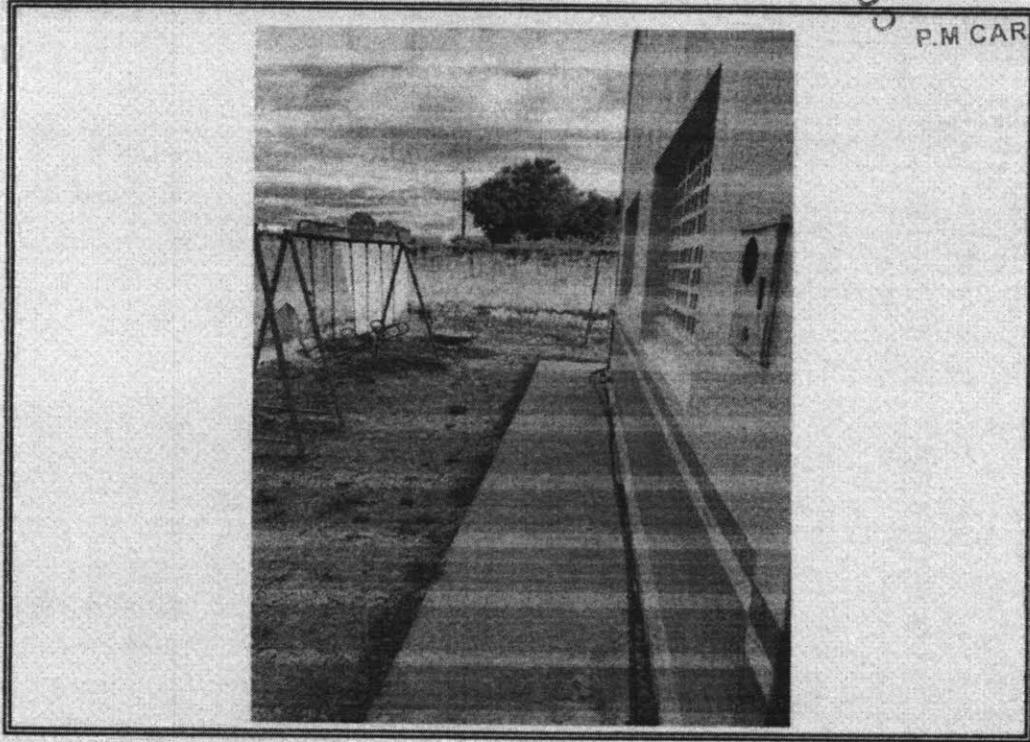
[Handwritten signature]

PREFEITURA MUNICIPAL DE CARIRE
REFORMA E AMPLIAÇÃO DA ESCOLA TEMPO
INTEGRAL RAIMUNDO DICO MONTEIRO
LOCAL: DANIEL-CARIRE

COMISSÃO DE CONTRATAÇÃO
FI. 2096
P.M. CARIRÉ



Foto 03 - Vista onde sera feito telhado e ampliacao refeitorio



Foto 04-Vista telhado com defeito

Walter Bezerra de Menezes
ENGENHEIRO CIVIL
RNP: 0605293074

[Handwritten signature]

PREFEITURA MUNICIPAL DE CARIRE
REFORMA E AMPLIAÇÃO DA ESCOLA TEMPO
INTEGRAL RAIMUNDO DICO MONTEIRO
LOCAL: DANIEL-CARIRE

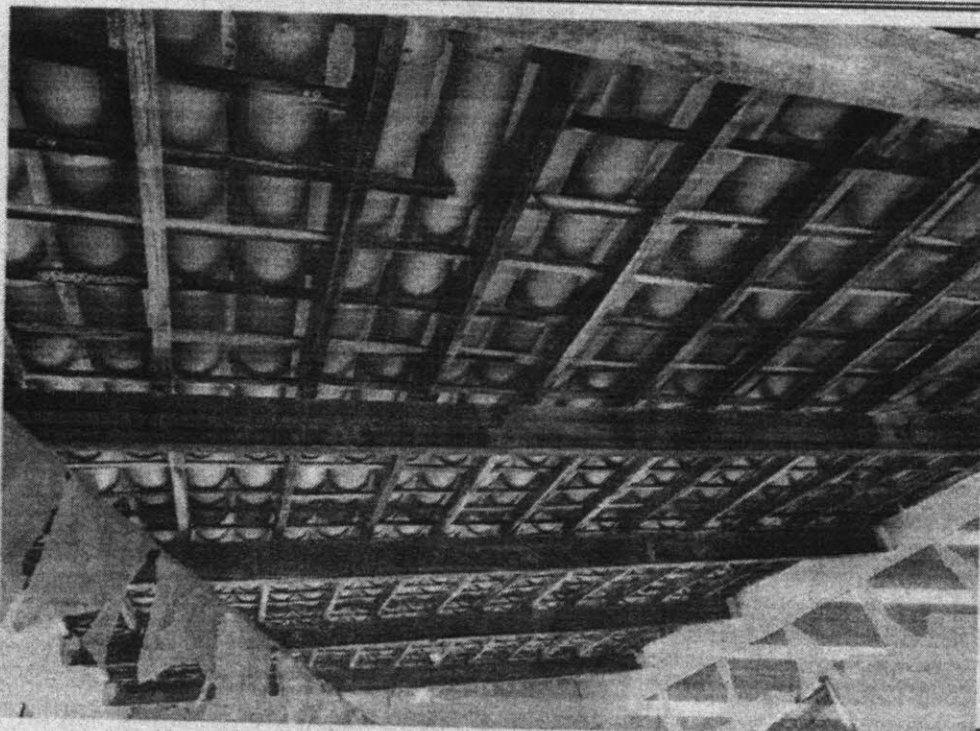
COMISSÃO DE CONTRATAÇÃO
Fl. 297
P.M. CARIRE



Foto 05 - Vista do local que sera substituida janela de vidro



Foto 06- Vista do local que sera substituido as portas

Walter Bozatto de Menezes
ENGENHEIRO CIVIL
RNP: 0605193074

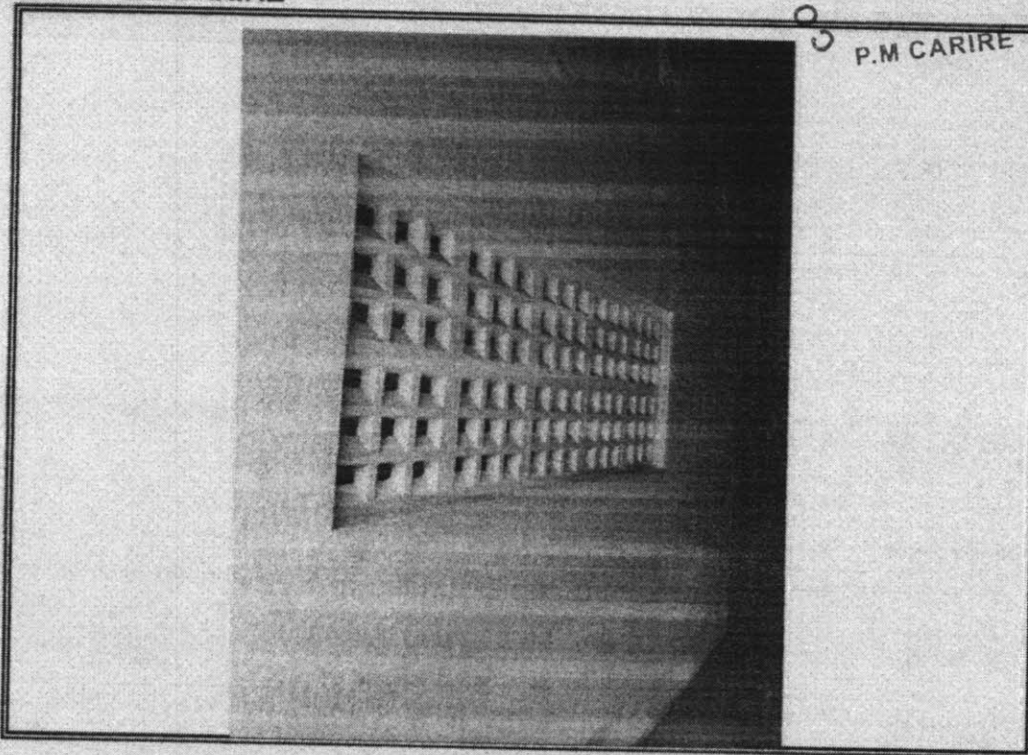
PREFEITURA MUNICIPAL DE CARIRE
REFORMA E AMPLIAÇÃO DA ESCOLA TEMPO
INTEGRAL RAIMUNDO DICO MONTEIRO
LOCAL: DANIEL-CARIRE

COMISSÃO DE CONTRATAÇÃO
Fl. 298
P.M. CARIRE

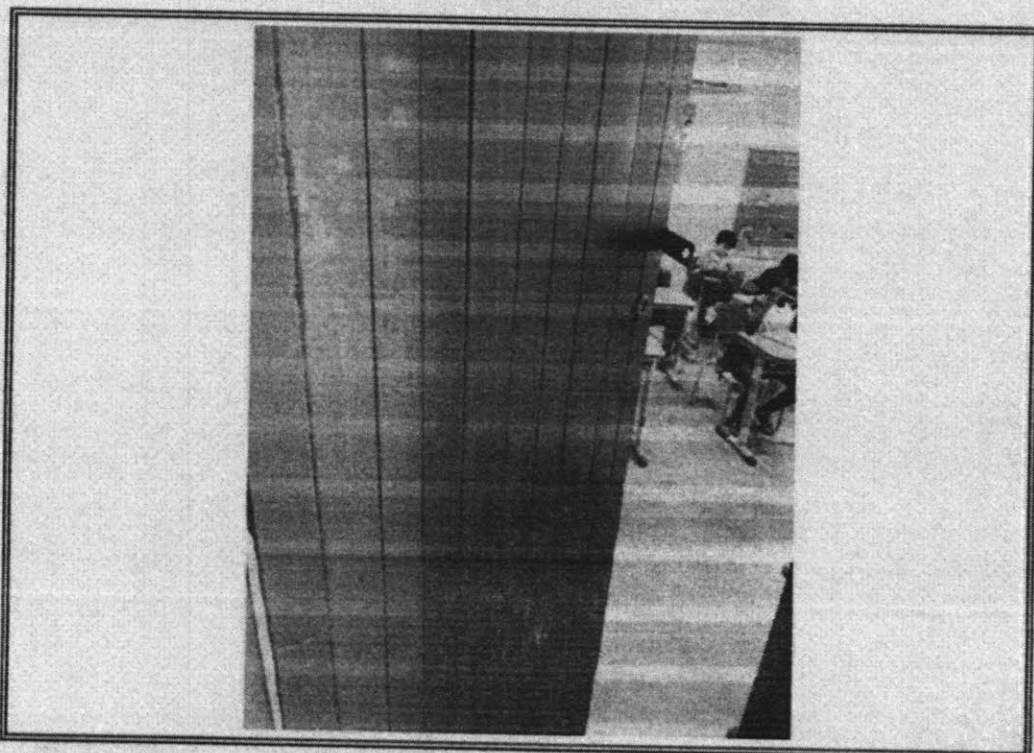

Foto 07 - Forro danificado



Foto 08- Salas infiltracao

Walter Bezerra de Menezes
ENGENHEIRO CIVIL
CRNP: 080529307A

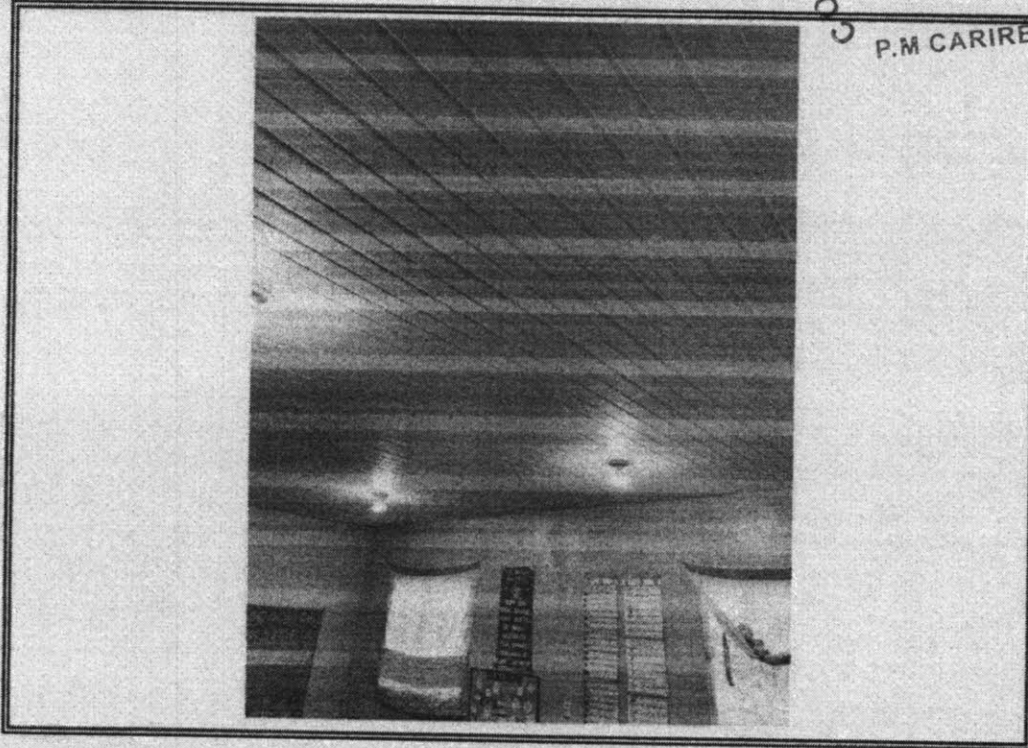
PREFEITURA MUNICIPAL DE COREAU
REFORMA E AMPLIAÇÃO DA ESCOLA TEMPO
INTEGRAL RAIMUNDO DICO MONTEIRO
LOCAL: DANIEL-CARIRE

COMISSÃO DE CONTRATAÇÃO
Fl. 299
P.M. CARIRE

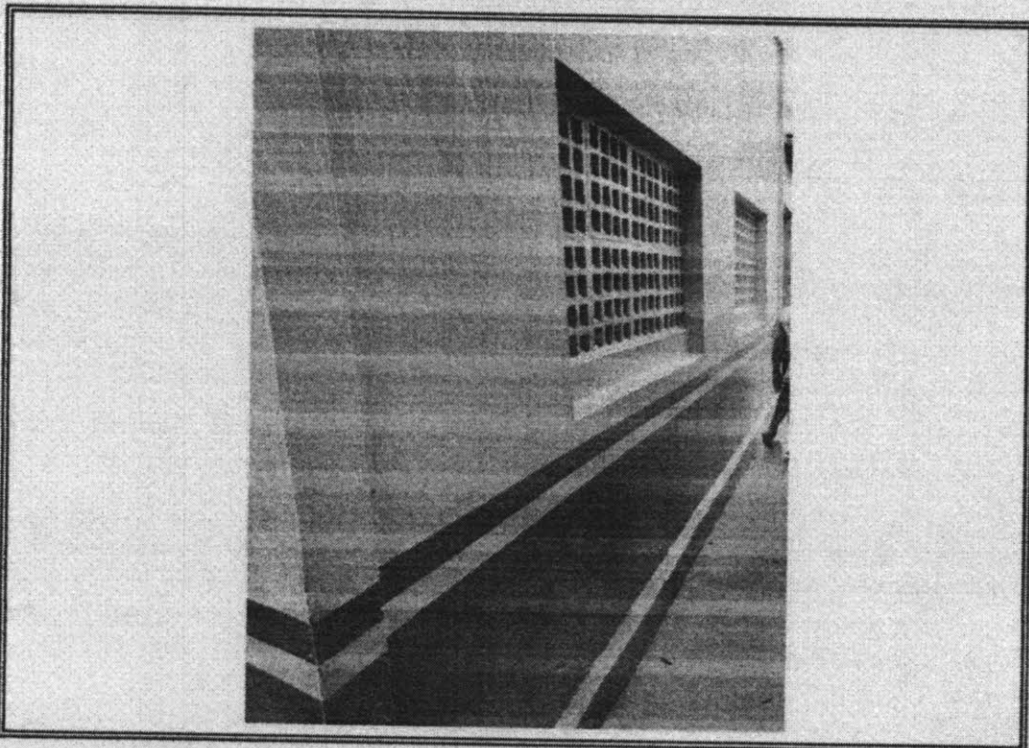

Foto 09 - Vista pia com rachadura



Foto 10-Vista das paredes serem demolidas

Walter Bezerra de Menezes
ENGENHEIRO CIVIL
CRNP: 0605293074

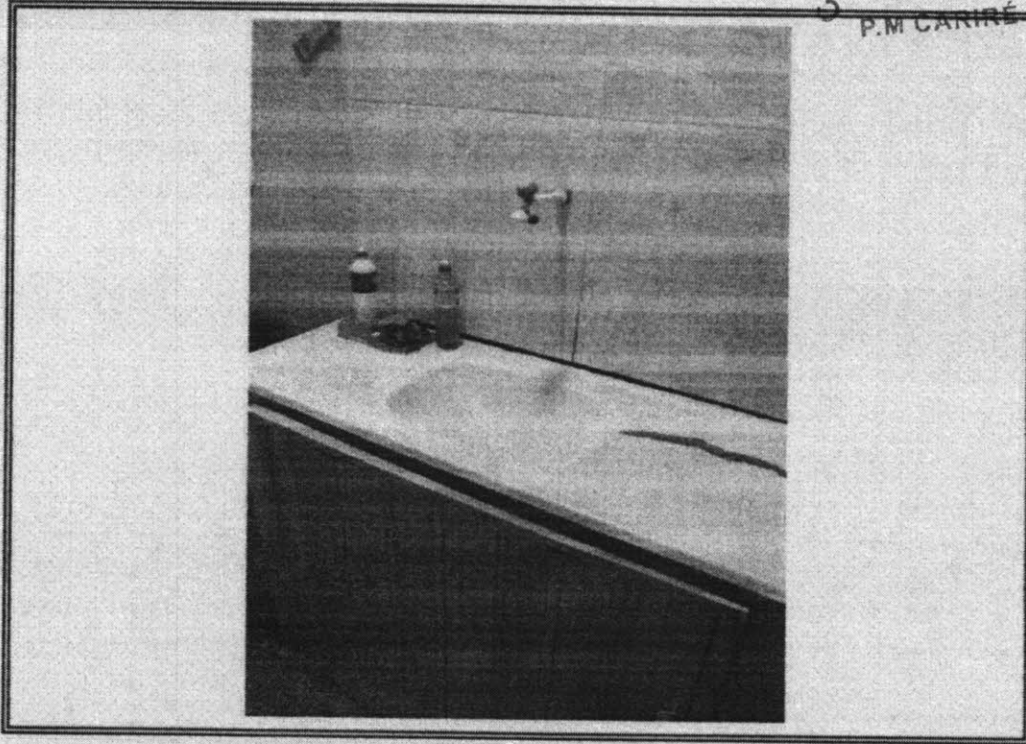
PREFEITURA MUNICIPAL DE CARIRE
REFORMA E AMPLIAÇÃO DA ESCOLA TEMPO
INTEGRAL RAIMUNDO DICO MONTEIRO
LOCAL: DANIEL-CARIRE

COMISSÃO DE CONTRATAÇÃO
Fl. 300
P.M. CARIRÉ

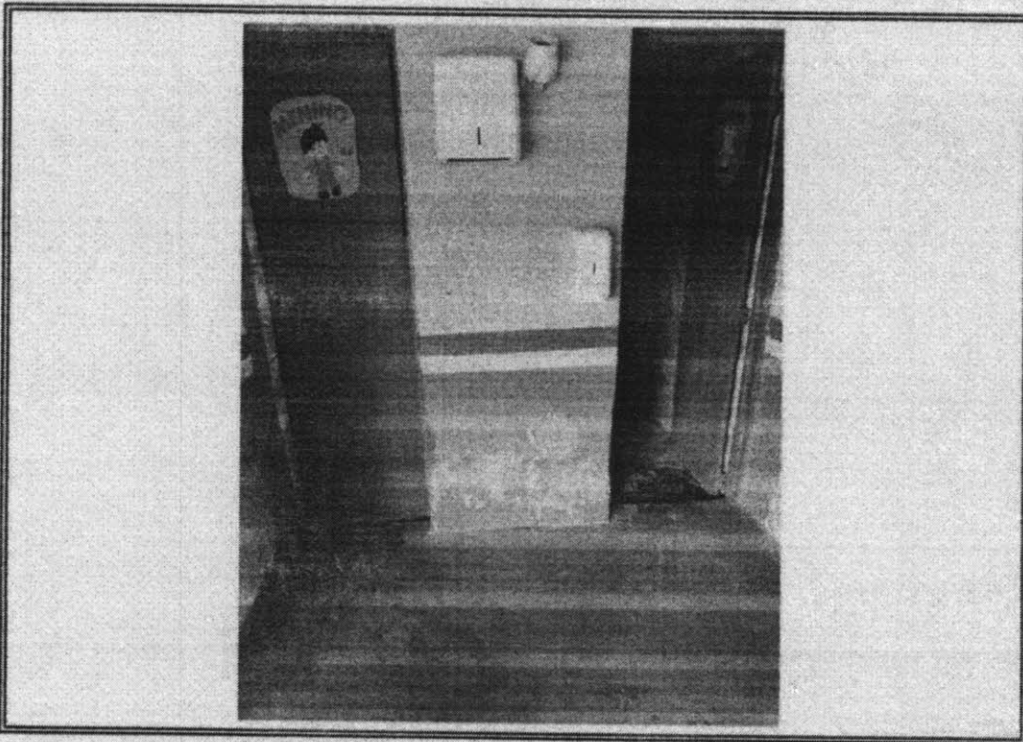

Foto 11 - Vista do local que sera biblioteca



Foto 12- Vista do telhado e substituido a calha

Walter Bezerra de Menezes
ENGENHEIRO CIVIL
CRNP: 0605293074

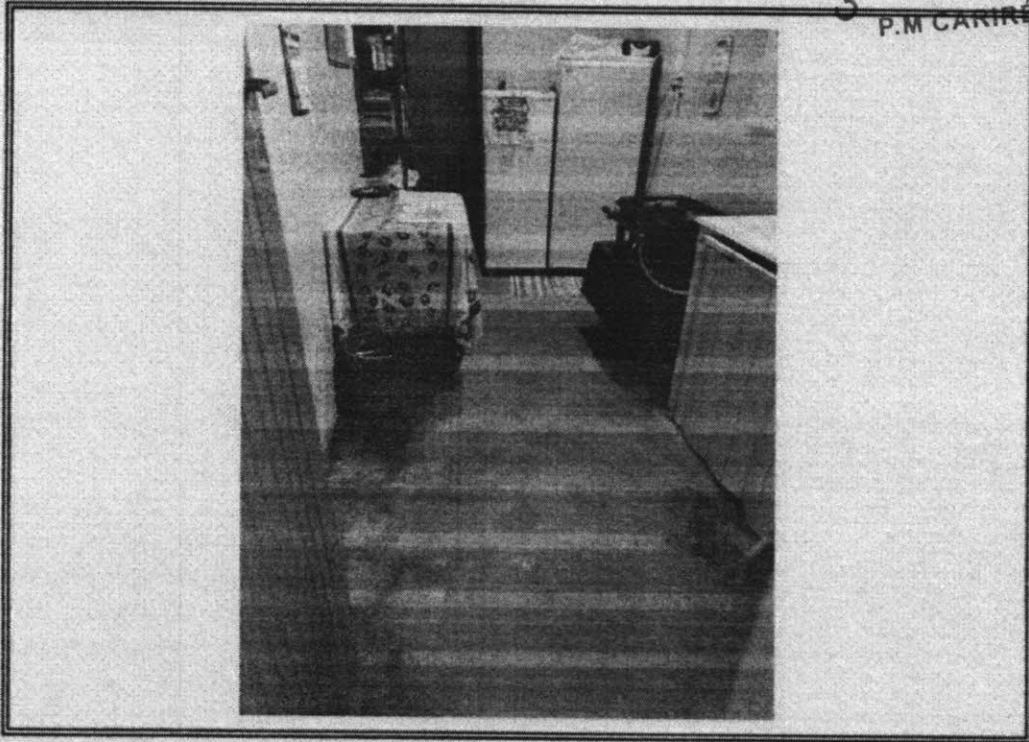
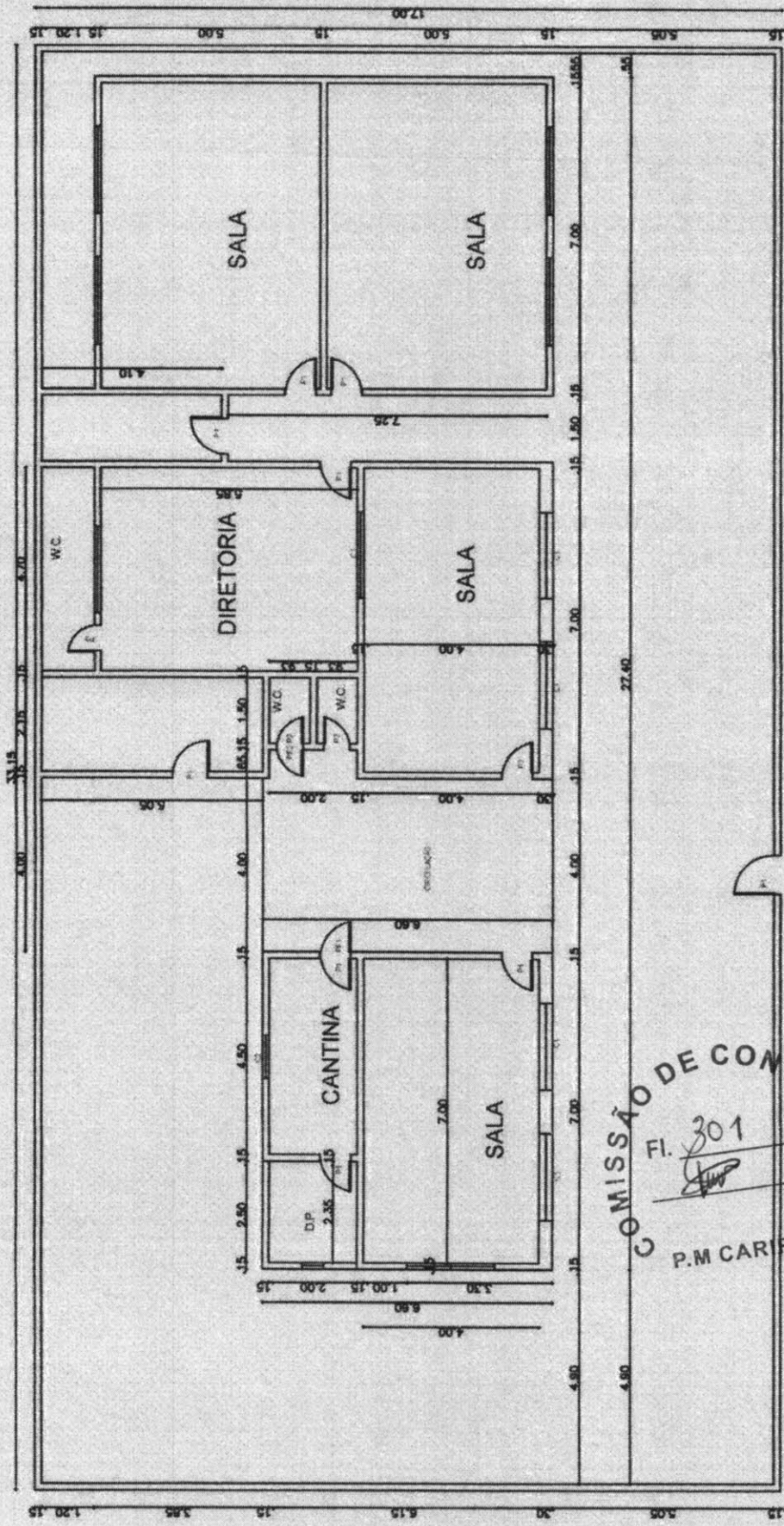

03°54'38"
40°24'62"

COMISSÃO DE CONTRATAÇÃO
P.M. CARIRÉ
FI. 301

QUADRO DE ESCALARIAS	
E1-0,30 X 2,10	E11-2,00 X 1,00
E2-0,60 X 2,10	E12-1,00 X 0,50
	E13-0,30 X 3,10
	E14-0,30 X 2,10
	E15-0,30 X 1,10

[Handwritten signature]

Walter Bezerra de Menezes
ENGENHEIRO CIVIL
RNP: 0605293074

PREFEITURA MUNICIPAL DE CARIRÉ
PLANTA BAIXA EXISTENTE DA E.E.I.F. RAIMUNDO
DICO MONTEIRO

LOCAL: DANIEL-CARIRÉ-CEARÁ
Data: JANEIRO DE 2013
Escala: 1:100
Folha: 00
Frente: 01/01

FOLHA	
TIPO	DESCRIÇÃO
01	01
02	02
03	03
04	04
05	05
06	06
07	07
08	08
09	09
10	10
11	11
12	12
13	13
14	14
15	15
16	16
17	17
18	18
19	19
20	20
21	21
22	22
23	23
24	24
25	25
26	26
27	27
28	28
29	29
30	30
31	31
32	32
33	33
34	34
35	35
36	36
37	37
38	38
39	39
40	40
41	41
42	42
43	43
44	44
45	45
46	46
47	47
48	48
49	49
50	50
51	51
52	52
53	53
54	54
55	55
56	56
57	57
58	58
59	59
60	60
61	61
62	62
63	63
64	64
65	65
66	66
67	67
68	68
69	69
70	70
71	71
72	72
73	73
74	74
75	75
76	76
77	77
78	78
79	79
80	80
81	81
82	82
83	83
84	84
85	85
86	86
87	87
88	88
89	89
90	90
91	91
92	92
93	93
94	94
95	95
96	96
97	97
98	98
99	99
100	100

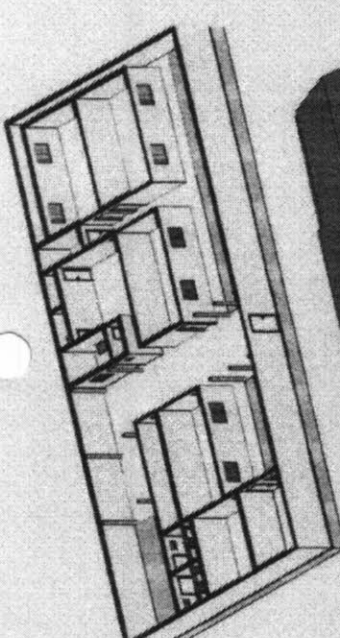

VISTA 3D INTERNA

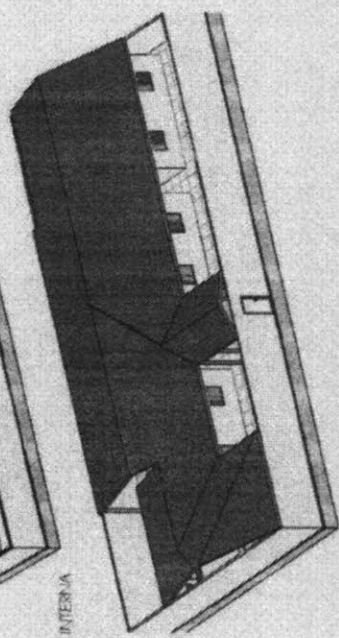

VISTA 3D EXTERNA

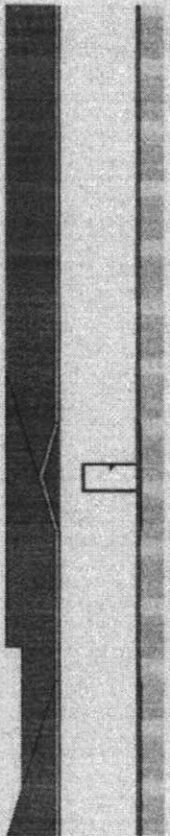

FACHADA

COMISSÃO DE CONTRATAÇÃO
 Fl. 302
 P.M. CARIRÉ

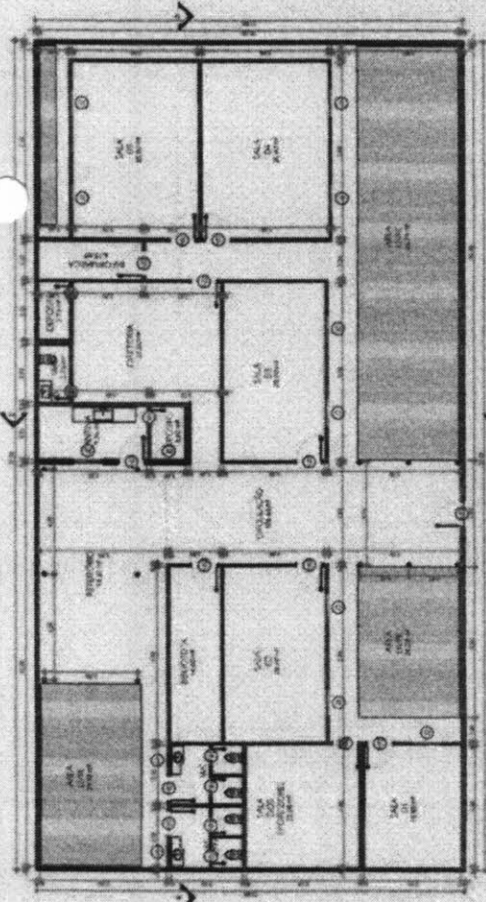

PLANTA BAIXA

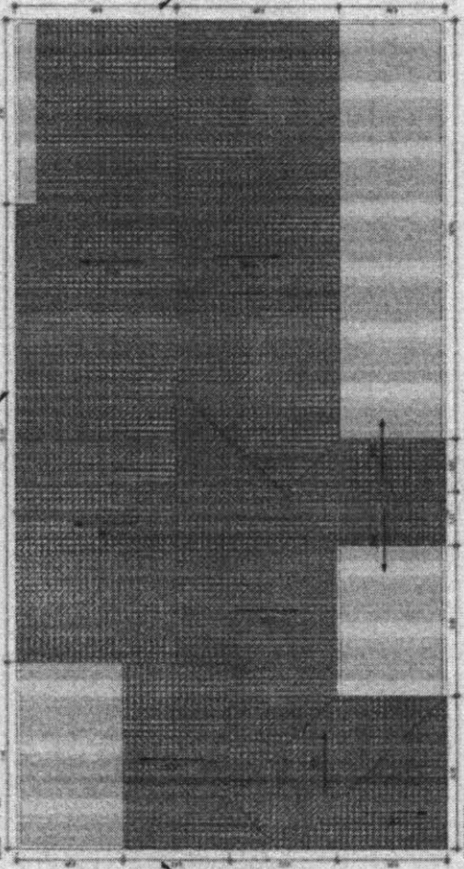

CORTE A

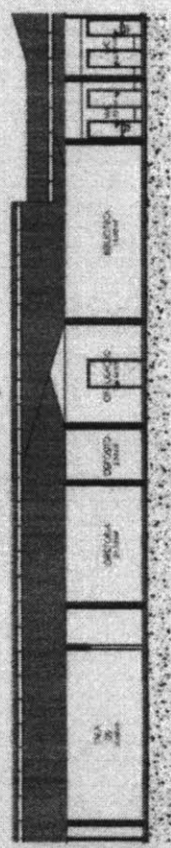

CORTE B

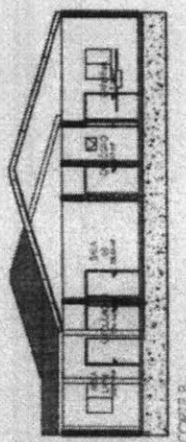

CORTE B

Waiter Bezerra de Menezes
 ENGENHEIRO CIVIL
 RNP: 0605293074

[Handwritten signature]