

PREFEITURA MUNICIPAL DE CARIRE

OBRA: REFORMA E AMPLIAÇÃO DA ESCOLA EM TEMPO INTEGRAL LUCAS P.M CARIRÉ RODRIGUES DE BRITO

LOCAL: ALTO DOS HONORIOS-CARIRE

PLANILHA ORÇAMENTARIA

BDI = 25,00%

TABELA SEINFRA Nº 028 1 (DESONERADA)

ITEM		DISCRIMINAÇÃO DOS SERVIÇOS	UNID.	QUANT.	P. UNITÁRIO	P. TOTAL
8.26	C2484	TOMADA 2 POLOS MAIS TERRA 20A 250V	UN	25 00	23,28	582,00
8.27	C1786	LAMPADA FLUORESCENTE DE 32W OU 40W	UN	45 00	16,65	749,25
8.28	C1030	CELULA FOTOELÉTRICA P/ LÂMPADA. ATÉ 1000W	UN	1 00	79,13	79,13
8.29	C0325	ATERRAMENTO COMPLETO C HASTE COPPERWELD 3/4" X 3,0M	UN	3 00	374,78	1 124,34
8.30	C4752	CAIXA DE LIGAÇÃO PVC 4" X 2"	UN	25 00	8,85	221,25
9.0		PINTURA				64.473,26
9.1	C1614	LATEX DUAS DEMÃOS EM PAREDES EXTERNAS S/MASSA	M2	543,18	22,85	12 411,66
9.2	C1615	LATEX DUAS DEMÃOS EM PAREDES INTERNAS S/MASSA	M2	543,18	21,07	11 444,80
9.3	C1208	EMASSAMENTO DE PAREDES INTERNAS 2 DEMÃOS C/MASSA DE PVA	MC	1 252 26	12,83	16 066 50
9.4	C3487	APLICAÇÃO DE LIQUILIBRILHO SOBRE PINTURAS DUAS DEMÃOS	MC	1 252 26	19,47	24 381,50
9.5	C1279	ESMALTE DUAS DEMÃOS EM ESQUADRIAS DE FERRO	M2	3 80	44,42	168,80
10.0		SERVIÇOS DIVERSOS				8.677,48
10.1	C1528	LIMPEZA GERAL	M2	671,63	12,92	8 677,48

B		REFEITÓRIO				
1.0		MOVIMENTO DE TERRA				86.289,99
2.1	C2784	ESCAVAÇÃO MANUAL SOLO DE 1A CAT PROF ATÉ 1 50m	M3	5,29	48,92	258,77
2.2	C3346	ALVENARIA DE PEDRA ARGAMASSADA (TRAÇO 1:3) C/AGREGADOS PRODUZIDOS (S-TRANSP)	M3	5,29	461,19	2 439,51
2.0		ESTRUTURA DE CONCRETO E PREMOLDADOS				7.986,78
2.1	C4301	FORMA PARA CONCRETO "IN LOCO", INCLUSIVE DESFORMA	M2	1,44	151,28	217,84
2.2	C0216	ARMADURA CA-50A MÉDIA D= 6,3 A 10,0mm	KG	88,80	11,96	1 062,05
2.3	C4291	CONCRETO MOLDADO "IN LOCO" FCK ACIMA DE 10 MPa INCLUSIVE LANÇAMENTO E CURA	M3	7 20	802,22	5 775,98
2.4	C1609	LASTRO DE CONCRETO INCLUINDO PREPARO E LANÇAMENTO	M3	1,44	646,46	930,90
3.0		REVESTIMENTOS				18.092,59
3.1	C0073	ALVENARIA DE TIJOLO CERÂMICO FURADO (9x19x19)cm C ARGAMASSA MISTA DE CAL HIDRATADA ESP=10 cm	M2	115,80	62,98	7 293,08
3.1	C0776	CHAPISCO C ARGAMASSA DE CIMENTO E AREIA S/PENEIRAR TRAÇO 1:3 ESP = 5mm P. PAREDE	M2	231,60	7,42	1 718,47
3.2	C3409	REBOCO C ARGAMASSA DE CIMENTO E AREIA S/ PENEIRAR TRAÇO 1:4	M2	231,60	39,21	9 081 04
4.0		PINTURA				2.193,60
4.1	C1614	LATEX DUAS DEMÃOS EM PAREDES EXTERNAS S/MASSA	M2	96 00	22,85	2 193,60
5.0		COBERTURA				23.541,43
5.1	C1336	ESTRUTURA DE MADEIRA P TELHA CERÂMICA OU CONCRETO VÃO 3 A 7m (TESOURAS / TERÇAS CONTRAVENTAMENTOS / FERRAGENS)	M2	112,32	135,52	15 221,61
5.2	C4462	TELHA CERÂMICA	M2	112,32	70,31	7 897 22
5.3	C4463	CUMEEIRA TELHA CERÂMICA, EMBOÇADA	M	14,04	30,10	422,60
6.0		PISOS				28.983,79
6.1	C0330	ATERRO C/COMPACTAÇÃO MANUAL S/CONTROLE. MAT. C/AQUISIÇÃO	M3	78,62	108,38	8 521,27

Walter Bezerra de Menezes
ENGENHEIRO CIVIL
RNP: 0604293074

PREFEITURA MUNICIPAL DE CARIRE

OBRA: REFORMA E AMPLIAÇÃO DA ESCOLA EM TEMPO INTEGRAL LUCAS RODRIGUES DE BRITO

LOCAL: ALTO DOS HONORIOS-CARIRE

PLANILHA ORÇAMENTARIA

BDI = 25,00%

TABELA SEINFRA Nº 028 I (DESONERADA)

ITEM		DISCRIMINAÇÃO DOS SERVIÇOS	UNID.	QUANT.	P. UNITÁRIO	P. TOTAL
6.2	C1609	LASTRO DE CONCRETO INCLUINDO PREPARO E LANÇAMENTO	M3	6,74	646,46	4.356,62
6.3	C3025	PISO MORTO CONCRETO FCK=13,5MPa C/PREPARO E LANÇAMENTO	M3	11,23	647,03	7.267,44
6.4	C2996	CERÂMICA ESMALTADA RETIFICADA C/ ARG PRÉ-FABRICADA ATÉ 30x30 cm (900 cm²) - PEI-5/PEI-4 - P/ PISO	M2	112,32	68,64	7.709,64
6.5	C1120	REJUNTAMENTO C/ ARG. PRÉ-FABRICADA, JUNTA ATÉ 2mm EM CERÂMICA. ATÉ 30x30 cm (900 cm²) (PAREDE/PISO)	M2	112,32	10,05	1.128,82
7.0		INSTALAÇÕES ELÉTRICAS				2.793,52
7.1	C1947	PONTO ELÉTRICO, MATERIAL E EXECUÇÃO	PT	8,00	264,15	2.113,20
7.2	C1640	LUMINÁRIA FLUORESCENTE COMPLETA C/1 LÂMPADA DE 20W	UN	8,00	85,04	680,32
C		AMPLIAÇÃO (CANTINA, DEPOSITO E WC'S)				240.874,76
1.0		SERVICIOS PRELIMINARES E MOVIMENTO DE TERRA				3.390,06
1.1	C2784	ESCAVAÇÃO MANUAL SOLO DE 1ª CAT. PROF. ATÉ 1,50m	M3	10,81	48,92	529,04
1.2	C2921	REATERRO C/COMPACTAÇÃO MANUAL S-CONTROLE. MATERIAL DA VALA	M3	5,41	31,38	169,68
1.3	C0330	ATERRO C/COMPACTAÇÃO MANUAL S-CONTROLE. MAT. C-AQUISIÇÃO	M3	24,83	108,38	2.691,35
2.0		FUNDAÇÕES				7.565,18
2.1	C3346	ALVENARIA DE PEDRA ARGAMASSADA (TRAÇO 1:3) C/AGREGADOS PRODUZIDOS (S-TRANSP)	M3	10,81	461,19	4.987,49
2.2	C0078	ALVENARIA DE TIJOLO COMUM C/ARGAMASSA MISTA DE CAL HIDRATADA 1:2:8 ESP=30 cm	M3	2,34	296,81	695,46
2.3	C0830	CONCRETO CICLOPICO FCK 15 MPa COM AGREGADO ADQUIRIDO	M3	2,88	653,55	1.882,22
3.0		ALVENARIA DE ELEVAÇÃO				11.027,67
3.1	C0073	ALVENARIA DE TIJOLO CERÂMICO FURADO (9x19x19)cm C/ARGAMASSA MISTA DE CAL HIDRATADA ESP=10cm (1:2:8)	M2	133,69	62,98	8.419,92
3.2	C4096	DIVISÓRIA DE GRANITO CINZA E=3cm	M2	51,78	50,37	2.607,75
4.0		SUPERESTRUTURA EM CONCRETO E PREMOLDADOS				12.709,27
4.1	C4420	LAJE PRÉ-FABRICADA P/ FÓRRO - VÃO ACIMA DE 4,01 m	M2	70,95	134,55	9.546,32
4.2	C0778	CHAPISCO C/ ARGAMASSA DE CIMENTO E AREIA S-PENEIRAR TRAÇO 1:3 ESP=5 mm P/ TETO	M2	70,95	14,44	1.024,52
4.3	C2113	REBOCO C/ ARGAMASSA DE CAL EM PASTA E AREIA PENEIRADA TRAÇO 1:4 ESP=5 mm P/ TETO	M2	70,95	30,14	2.138,43
5.0		ESQUADRIAS E FERRAGENS				16.322,55
5.1	C1967	PORTA DE ALUMINIO ANODIZADO COMPACTA	M2	25,50	640,10	16.322,55
6.0		COBERTURA				16.739,23
6.1	C1336	ESTRUTURA DE MADEIRA P TELHA CERÂMICA OU CONCRETO VÃO 3 A 7m (TESOURAS / TERÇAS / CONTRAVENTAMENTOS / FERRAGENS)	M2	70,95	135,52	9.615,14
6.2	C4462	TELHA CERÂMICA	M2	70,95	70,31	4.988,49
6.3	C4463	CUMEEIRA TELHA CERÂMICA. EMBOÇADA	M	70,95	30,10	2.135,60
7.0		REVESTIMENTOS				27.472,97
7.1	C0776	CHAPISCO C/ ARGAMASSA DE CIMENTO E AREIA S-PENEIRAR TRAÇO 1:3 ESP = 5mm P/ PAREDE	M2	277,88	7,42	2.061,90
7.2	C3409	REBOCO C/ ARGAMASSA DE CIMENTO E AREIA S-PENEIRAR. TRAÇO 1:4	M2	277,88	39,21	10.895,83
7.3	C4432	CERÂMICA ESMALTADA C/ ARG CIMENTO E AREIA ATÉ 30x30cm (900 cm²) - PEI-5/PEI-4 P/ PAREDE	M2	124,68	106,37	13.262,21
7.4	C1120	REJUNTAMENTO C/ ARG. PRÉ-FABRICADA, JUNTA ATÉ 2mm EM CERÂMICA. ATÉ 30x30 cm (900 cm²) (PAREDE/PISO)	M2	124,68	10,05	1.253,03
8.0		PISOS				70.992,63
8.1	C3025	PISO MORTO CONCRETO FCK=13,5MPa C/PREPARO E LANÇAMENTO	M3	28,60	647,03	18.501,82
8.2	C3001	CERÂMICA ESMALTADA C/ ARG. PRÉ-FABRICADA ACIMA DE 30x30 cm (900 cm²) - PEI-5/PEI-4 - P/ PISO	M2	70,95	103,12	7.318,36
8.3	C1120	REJUNTAMENTO C/ ARG. PRÉ-FABRICADA, JUNTA ATÉ 2mm EM CERÂMICA. ATÉ 30x30 cm (900 cm²) (PAREDE/PISO)	M2	70,95	10,05	713,05
8.4	C2860	LASTRO DE AREIA ADQUIRIDA	M3	50,72	161,51	8.191,79
8.5	C1923	PISO PRÉ-MOLDADO ARTICULADO E INTERTRAVADO DE 16 FACES - e = 4,5 cm P/ PASSEIO	M2	507,20	71,51	36.269,51



Walter Bezerra de Menezes
ENGENHEIRO CIVIL
RNP: 0605293074

COMISSÃO DE CONTRATAÇÃO
 Fl. 19/01

PREFEITURA MUNICIPAL DE CARIRE

OBRA: REFORMA E AMPLIAÇÃO DA ESCOLA EM TEMPO INTEGRAL LUCAS RODRIGUES DE BRITO P.M CARIRÉ

LOCAL: ALTO DOS HONORIOS-CARIRE

PLANILHA ORÇAMENTARIA

BDI = 25 00%

TABELA SEINFRA Nº 028 1 (DESONERADA)

ITEM		DISCRIMINAÇÃO DOS SERVIÇOS	UNID.	QUANT.	P. UNITÁRIO	P. TOTAL
9.0		INSTALAÇÕES HIDRO-SANITÁRIAS				35.136,73
9.1	C1948	PONTO HIDRAULICO, MATERIAL E EXECUÇÃO	PT	28.00	266,47	7.181,16
9.2	C1950	PONTO SANITARIO MATERIAL E EXECUÇÃO	PT	28.00	238,04	6.665,12
9.3	C0348	BACIA DE LOUÇA BRANCA C-CAIXA ACÓPLADA	UN	2.00	661,55	1.323,10
9.4	C3996	BANCADA EM GRANITO P/ LAVATORIO, INCL LOUÇA BRANCA E ACESSÓRIOS	CJ	8.00	914,53	7.316,24
9.5	C2504	TORNEIRA DE PRESSÃO CROMADA LONGA P-PIA	CJ	8.00	138,16	1.105,28
9.6	C0603	CAIXA EM ALVENARIA (40X40X60cm) DE 1/2 TIJOLO COMUM, LASTRO DE CONCRETO E TAMPA DE CONCRETO	UN	2,00	297,90	595,80
9.7	C2593	TUBO PVC BRANCO P ESGOTO D=100MM (4")	M	100,00	42,14	4.214,00
9.8	C1898	PEÇAS DE APOIO DEFICIENTES C/TUBO INOX P/WC'S	M	4,00	195,90	783,60
9.9	C0607	CAIXA EM ALVENARIA (60X60X60cm) DE 1 TIJOLO COMUM, LASTRO DE CONCRETO E TAMPA DE CONCRETO	M	2,00	726,93	1.453,86
9.10	C2832	FOSSA SÉPTICA E SUMIDOURO EM ALVENARIA	UN	1,00	4.497,57	4.497,57
10.0		INSTALAÇÕES ELETRICAS				13.549,54
10.1	C1947	PONTO ELÉTRICO, MATERIAL E EXECUÇÃO	PT	20,00	264,15	5.283,00
10.2	C2078	QUADRO DE DISTRIBUIÇÃO EMBUTIR ATÉ 6 DIVISÕES S BARRAMENTO	JN	1,00	96,54	96,94
10.3	C1092	DISJUNTOR MONOPOLAR EM QUADRO DE DISTRIBUIÇÃO	UN	6,00	24,06	144,36
10.4	C1494	INTERRUPTOR UMA TECLA SIMPLES 10A 250V	UN	5,00	17,52	87,60
10.5	C1483	INTERRUPTOR DUAS TECLAS SIMPLES E TOMADA 10A 250V	UN	7,00	49,03	343,21
10.6	C1489	INTERRUPTOR TRES TECLAS SIMPLES 10A 250V	UN	3,00	43,63	130,89
10.7	C2493	TOMADA UNIVERSAL 10A 250V	UN	20,00	18,43	368,60
10.8	C1637	LUMINARIA FLUORESCENTE COMPLETA (1 X 32)W	UN	5,00	100,16	500,80
10.9	C1640	LUMINARIA FLUORESCENTE COMPLETA C/1 LÂMPADA DE 20W	UN	10,00	85,04	850,40
10.10	C1666	LUMINARIA FLUORESCENTE COMPLETA C/2 LÂMPADAS DE 40W	UN	8,00	128,84	1.030,72
10.11	C1669	LUMINARIA PAREDE, TIPO ARANDELA C LÂMPADA INCANDESCENTE	UN	4,00	76,05	304,20
10.12	C0540	CABO ISOLADO PVC 750V 2 5MM2	M	500,00	6,91	3.455,00
10.13	C0534	CABO ISOLADO PVC 750V 4MM2	M	50,00	8,76	438,00
10.14	C0635	CAIXA DE PASSAGEM EM ALVENARIA - 1 TIJOLO COMUM	UN	2,00	256,91	513,82
11.0		PINTURA				25.063,34
11.1	C1614	LÁTEX DUAS DEMÃOS EM PAREDES EXTERNAS S/MASSA	M2	348,83	22,85	7.970,86
11.2	C1207	EMASSAMENTO DE PAREDES EXTERNAS 2 DEMÃOS C MASSA ACRILICA	M2	348,83	16,25	5.668,55
11.3	C1208	EMASSAMENTO DE PAREDES INTERNAS 2 DEMÃOS C MASSA DE PVA	M2	348,83	12,83	4.475,54
11.4	C3487	APLICAÇÃO DE LIQUIBRILHO SOBRE PINTURAS DUAS DEMÃOS	M2	348,83	19,47	6.791,80
11.5	C1279	ESMALTE DUAS DEMÃOS EM ESQUADRIAS DE FERRO	M2	3,30	44,42	146,59
12.0		SERVIÇOS DIVERSOS				916,87
12.1	C1628	LIMPEZA GERAL	M2	70,95	12,92	916,67
				TOTAL SEM BDI		880.243,81
				BDI 25%		145.060,95
				TOTAL COM BDI 25%		725.304,76

IMPORTA PRESENTE ORÇAMENTO NO VALOR DE 725.304,76 R\$ (SETECENTOS E VINTE E CINCO MIL TREZENTOS E QUATRO REAIS E SETENTA E SEIS CENTAVOS).

CARIRE, 14 DE JUNHO DE 2024

Walter Bezerra de Menezes
 ENGENHEIRO CIVIL
 RNP: 0605293074

PREFEITURA MUNICIPAL DE CARIRE

OBRA: REFORMA E AMPLIAÇÃO DA ESCOLA EM TEMPO INTEGRAL LUCAS RODRIGUES DE BRITO

LOCAL: ALTO DOS HONORIOS-CARIRE

PLANILHA ORÇAMENTÁRIA

BDI = 25,00%

COMISSÃO DE CONTRATAÇÃO
Fl. 200
P.M CARIRÉ

ITEM	DISCRIMINAÇÃO DOS SERVIÇOS		UNID.	QUANT.	MEMORIA DE CALCULO
A	REFORMA				
1.0	INSUMO	SERVICIOS PRELIMINARES			
1.1	C1043	DEMOLIÇÃO DE ALVENARIA DE TIJOLOS S/ REAPROVEITAMENTO	M3	53,33	$((4,83+2,75+1,2+2,26+5,05) \times 1,2) \times 0,1$
1.2	C1066	DEMOLIÇÃO DE PISO CIMENTADO S/ LASTRO CONCRETO	M2	366,52	$(24,55 \times 16,5 + 4,55 \times 7,12) - (16,5 \times 4,3) \times 0,1$
1.3	C1064	DEMOLIÇÃO DE PISO CERÂMICO	M2	70,04	$(4,15 \times 8,37 + 4,83 \times 5,05 + 4,83 \times 2,26)$
1.4	C1070	DEMOLIÇÃO DE REVESTIMENTO C/ARGAMASSA	M2	320,02	$(7,5+6^2+4,2+6^2+3,15+6^2+7,2+4,8^2+2+7+4,8^2+6,77+7,5^2+2+5,63+3^3+3+2^2+3,5+5,2^2+24,25+3 \times 2,06+6,4+7,5)^2 - (31^2 \times 1,1+12^2 \times 1,1)^2$
2.0	PAREDES E PAINÉIS				
2.1	C0073	ALVENARIA DE TIJOLO CERÂMICO FURADO (9x19x19)cm C/ARGAMASSA MISTA DE CAL HIDRATADA ESP=10 cm	M2	176,44	$(0,8^2 \times 2,1) + (20^3 + 32,06^2 + 11^3 + 5,86^3)$
2.2	C4301	FORMA PARA CONCRETO "IN LOCO", INCLUSIVE DESENGRANHA	M2	1,57	$(20^3 + 32,06^2 + 11^3 + 5,86^3) \times 0,1$
2.3	C0216	ARMADURA CA-50A MÉDIA D= 8,3 A 10,0mm	KG	96,89	$((20^3 + 32,06^2 + 11^3 + 5,86^3) \times 1,2) \times 1,25$
2.4	C4291	CONCRETO MOLDADO "IN LOCO" FCK ACIMA DE 10 MPa, INCLUSIVE LANÇAMENTO E CURA	M3	6,28	$((20^3 + 32,06^2 + 11^3 + 5,86^3) \times 0,2 \times 0,2)$
3.0	ESQUADRIAS MADEIRA, METÁLICAS E FERRAGENS				
3.1	C1426	GRADE DE FERRO DE PROTEÇÃO	M2	57,75	$1,5^2 \times 1,35$
3.2	C1999	PORTÃO DE FERRO EM BARRA CHATA TIPO TJO LINHO	M2	3,80	$1,9^2 \times 1$
4.0	COBERTURA				
4.1	C4468	FORRO PVC - LAMBRI (100x6000 OU 200x6000)mm - FORNECIMENTO E MONTAGEM	M2	107,00	$(7^5 + 7,2^5 \times 2)$
4.2	C3005	MADEIRAMENTO P/TELHA CERÂMICA C/ REAPROVEITAMENTO	M2	319,87	$(10,1^3 + 31,87)$
4.3	C2201	RETELHAMENTO C/ TELHA CERÂMICA COM 50% NOVA	M2	671,63	$(10,1^3 + 31,87 + 6,07^2 \times 24,06^2 \times 0,07)$
4.4	C4463	CUMEIRA TELHA CERÂMICA, EMBOÇADA	M	77,73	$(31,87 + 22 + 24,06)$
4.5	C0387	BEIRA E BICA EM TELHA COLONIAL	M	155,46	$(31,87 + 22 + 24,06)^2$
5.0	REVESTIMENTOS				
5.1	C0776	CHAPISCO C/ ARGAMASSA DE CIMENTO E AREIA S/PENEIRAR TRAÇO 1:3 ESP = 5mm P/ PAREDE	M2	320,02	$(7,5+6^2+4,2+6^2+3,15+6^2+7,2+4,8^2+2+7+4,8^2+6,77+7,5^2+2+5,63+3^3+3+2^2+3,5+5,2^2+24,25+3 \times 2,06+6,4+7,5)^2 - (31^2 \times 1,1+12^2 \times 1,1)^2$
5.2	C3409	REBOCO C/ ARGAMASSA DE CIMENTO E AREIA S/ PENEIRAR, TRAÇO 1:4	M2	320,02	$(7,5+6^2+4,2+6^2+3,15+6^2+7,2+4,8^2+2+7+4,8^2+6,77+7,5^2+2+5,63+3^3+3+2^2+3,5+5,2^2+24,25+3 \times 2,06+6,4+7,5)^2 - (31^2 \times 1,1+12^2 \times 1,1)^2$
6.0	PISOS				
6.1	C3025	PISO MORTO CONCRETO FCK=13,5MPa C/PREPARO E LANÇAMENTO	M3	36,65	$((24,55 \times 16,5 + 4,55 \times 7,12) - (16,5 \times 4,3)) \times 0,1$
7.0	INSTALAÇÕES HIDRO-SANITÁRIAS				
7.1	C1948	PONTO HIDRÁULICO, MATERIAL E EXECUÇÃO	PT	6,00	6
7.2	C1950	PONTO SANITÁRIO, MATERIAL E EXECUÇÃO	PT	6,00	6
7.3	C0803	CAIXA EM ALVENARIA (40X40X50cm) DE 1/2 TIJOLO COMUM, LASTRO DE CONCRETO E TAMPA DE CONCRETO	UN	1,00	1
7.4	C3442	CAIXA D'ÁGUA EM FIBERGLASS - CAP. 1000L	UN	2,00	2
8.0	INSTALAÇÕES ELÉTRICAS				
8.1	C1184	ELETRODUTO FLEXIVEL, TIPO GARGANTA	M	47,46	47,46
8.2	C1196	ELETRODUTO PVC ROSC. INCL. CONEXÕES D= 25mm (3/4")	M	15,59	15,59
8.3	C1197	ELETRODUTO PVC ROSC. INCL. CONEXÕES D= 32mm (1")	M	14,00	14
8.4	C1194	ELETRODUTO PVC ROSC. INCL. CONEXÕES D= 60mm (2")	M	12,70	12,7
8.5	C2457	TERMINAL DE PRESSÃO P/ CABOS ATÉ 35MM2	UN	12,00	12
8.6	C4562	DISPOSITIVO DE PROTEÇÃO CONTRA SURTOS DE TENSÃO DPS's - 40 KA/440V	UN	1,00	1
8.7	C4531	DISJUNTOR DIFERENCIAL DR-80A, 30mA	UN	1,00	1

Walter Bazzar de Menezes
ENGENHEIRO CIVIL
RNP: 05415293074

UNEP

PREFEITURA MUNICIPAL DE CARIRE

OBRA: REFORMA E AMPLIAÇÃO DA ESCOLA EM TEMPO INTEGRAL LUGAS RODRIGUES DE BRITO

LOCAL: ALTO DOS HONORIOS-CARIRE

PLANILHA ORÇAMENTARIA

BDI = 25,00%

ITEM		DISCRIMINAÇÃO DOS SERVIÇOS	UNID.	QUANT.	MEMORIA DE CALCULO
8.8	C2069	QUADRO DE DISTRIBUIÇÃO DE LUZ EMBUTIR ATÉ 36 DIVISÕES 457X332X95mm. C. BARRAMENTO	UN	2,00	2
8.9	C1093	DISJUNTOR MONOPOLAR EM QUADRO DE DISTRIBUIÇÃO 16A	UN	2,00	2
8.10	C1095	DISJUNTOR MONOPOLAR EM QUADRO DE DISTRIBUIÇÃO 20A	UND	1,00	1
8.11	C1096	DISJUNTOR MONOPOLAR EM QUADRO DE DISTRIBUIÇÃO 25A	UN	2,00	2
8.12	C1127	DISJUNTOR TRIPOLAR EM QUADRO DE DISTRIBUIÇÃO 50A	UN	2,00	2
8.13	C1117	DISJUNTOR TRIPOLAR EM QUADRO DE DISTRIBUIÇÃO 100A	UN	2,00	2
8.14	C4377	CABO EM PVC 1000V 2,5MM2	M	939,75	939,75
8.15	C0554	CABO EM PVC 1000V 4MM2	M	101,09	101,09
8.16	C0556	CABO EM PVC 1000V 6MM2	M	119,64	119,64
8.17	C0550	CABO EM PVC 1000V 16MM2	M	55,05	55,05
8.18	C0558	CABO EM PVC 1000V 35MM2	M	64,40	64,40
8.19	C1494	INTERRUPTOR UMA TECLA SIMPLES 10A 250V	UND	8,00	8
8.20	C1492	INTERRUPTOR UMA TECLA PARALELO 10A 250V	UN	2,00	2
8.21	C1481	INTERRUPTOR DUAS TECLAS PARALELO 10A 250V	UN	1,00	1
8.22	C1479	INTERRUPTOR DUAS TECLAS SIMPLES 10A 250V	UN	15,00	15
8.23	C1489	INTERRUPTOR TRÊS TECLAS SIMPLES 10A 250V	UN	1,00	1
8.24	C2493	TOMADA UNIVERSAL 10A 250V	UN	34,00	34
8.25	C4792	TOMADA DUPLA DE EMBUTIR 2P+T 10A-250V	UN	21,00	21
8.26	C2484	TOMADA 2 POLOS MAIS TERRA 20A 250V	UN	25,00	25
8.27	C1766	LÂMPADA FLUORESCENTE DE 32W OU 40W	UN	45,00	45
8.28	C1030	CELULA FOTOELÉTRICA P. LÂMPADA. ATÉ 1000W	UN	1,00	1
8.29	C0325	ATERRAMENTO COMPLETO C/ HASTE COPPERWELD 3-4 X 3 0M	UN	3,00	3
8.30	C4762	CAIXA DE LIGAÇÃO PVC 4" X 2"	UN	25,00	25
9.0		PINTURA			
9.1	C1614	LATEX DUAS DEMÃOS EM PAREDES EXTERNAS S.MASSA	M2	543,18	$(7,5 \cdot 6,2 + 4,2 \cdot 6,2 + 3,15 \cdot 6,2 + 7,2 \cdot 4,8 + 8,2 \cdot 2 + 7 \cdot 4,8 + 6,77 \cdot 7,5 + 2 \cdot 2 + 5,63 \cdot 3 + 3 + 2 \cdot 2 + 3,5 + 5,2 \cdot 2 + 24,25 + 3 + 2,06 + 6,4 + 7,5) \cdot 3 \cdot (35 \cdot 1,5 + 1,1 + 12 \cdot 1,2) \cdot 2$
9.2	C1615	LATEX DUAS DEMÃOS EM PAREDES INTERNAS S.MASSA	M2	543,18	$(7,5 \cdot 6,2 + 4,2 \cdot 6,2 + 3,15 \cdot 6,2 + 7,2 \cdot 4,8 + 8,2 \cdot 2 + 7 \cdot 4,8 + 6,77 \cdot 7,5 + 2 \cdot 2 + 5,63 \cdot 3 + 3 + 2 \cdot 2 + 3,5 + 5,2 \cdot 2 + 24,25 + 3 + 2,06 + 6,4 + 7,5) \cdot 3 \cdot (35 \cdot 1,5 + 1,1 + 12 \cdot 1,2) \cdot 2$
9.3	C1208	EMASSAMENTO DE PAREDES INTERNAS 2 DEMÃOS C MASSA DE PVA	M2	1.252,26	$(7,5 \cdot 6,2 + 4,2 \cdot 6,2 + 3,15 \cdot 6,2 + 7,2 \cdot 4,8 + 8,2 \cdot 2 + 7 \cdot 4,8 + 6,77 \cdot 7,5 + 2 \cdot 2 + 5,63 \cdot 3 + 3 + 2 \cdot 2 + 3,5 + 5,2 \cdot 2 + 24,25 + 3 + 2,06 + 6,4 + 7,5) \cdot 2 \cdot 3 \cdot (35 \cdot 1,5 + 1,1 + 12 \cdot 1,2) \cdot 2$
9.4	C3487	APLICAÇÃO DE LIQUILIBRILHO SOBRE PINTURAS. DUAS DEMÃOS	M2	1.252,26	$(7,5 \cdot 6,2 + 4,2 \cdot 6,2 + 3,15 \cdot 6,2 + 7,2 \cdot 4,8 + 8,2 \cdot 2 + 7 \cdot 4,8 + 6,77 \cdot 7,5 + 2 \cdot 2 + 5,63 \cdot 3 + 3 + 2 \cdot 2 + 3,5 + 5,2 \cdot 2 + 24,25 + 3 + 2,06 + 6,4 + 7,5) \cdot 2 \cdot 3 \cdot (35 \cdot 1,5 + 1,1 + 12 \cdot 1,2) \cdot 2$
9.5	C1279	ESMALTE DUAS DEMÃOS EM ESQUADRIAS DE FERRO	M2	3,80	1,9*2*1
10.0		SERVIÇOS DIVERSOS			
10.1	C1628	LIMPEZA GERAL	M2	671,63	$(10,1 \cdot 31,67 + 6,07 \cdot 22 + 24,06 \cdot 9,07)$

B	REFEITORIO				
1.0	MOVIMENTO DE TERRA				
2.1	C2784	ESCAVAÇÃO MANUAL SOLO DE 1A CAT. PROF. ATÉ 1,50m	M3	5,29	$(14,04 + 8) \cdot 0,4 \cdot 0,6$
2.2	C3346	ALVENARIA DE PEDRA ARGAMASSADA (TRAÇO 1:3) C. AGREGADOS PRODUZIDOS (S. TRANSP.)	M3	5,29	$(14,04 + 8) \cdot 0,4 \cdot 0,6$
2.0	ESTRUTURA DE CONCRETO E PREMOLDADOS				
2.1	C4301	FORMA PARA CONCRETO IN LOCO - INCLUSIVE DESFORMA	M2	1,44	$(8 \cdot 0,2 \cdot 0,2) \cdot 4,5$
2.2	C0216	ARMADURA CA-50A MÉDIA D= 6,3 A 10,0mm	KG	88,80	$(8 \cdot 4 \cdot 5 \cdot 4) \cdot 12 \cdot 7,4$

Walter Bezerra de Menezes
ENGENHEIRO CIVIL
RNP: 060529-3074

PREFEITURA MUNICIPAL DE CARIRE**OBRA: REFORMA E AMPLIAÇÃO DA ESCOLA EM TEMPO INTEGRAL UCAS
RODRIGUES DE BRITO****LOCAL: ALTO DOS HONORIOS-CARIRE****PLANILHA ORÇAMENTÁRIA**

BDI = 25,00%



ITEM		DISCRIMINAÇÃO DOS SERVIÇOS	UNID.	QUANT.	MEMORIA DE CALCULO
2.3	C4291	CONCRETO MOLDADO "IN LOCO" FCK ACIMA DE 10 MPa, INCLUSIVE LANÇAMENTO E CURA	M3	7.20	(6'4,5"0,2)
2.4	C1609	LASTRO DE CONCRETO INCLUINDO PREPARO E LANÇAMENTO	M3	1.44	(8'0,2"0,2)*4,5
3.0		REVESTIMENTOS			
3.1	C0073	ALVENARIA DE TIJOLO CERÂMICO FURADO (9x19x19)cm C.ARGAMASSA MISTA DE CAL HIDRATADA ESP=10 cm	M2	115.80	19,3*3*2
3.1	C0778	CHAPISCO C ARGAMASSA DE CIMENTO E AREIA S/PENEIRAR TRAÇO 1.3 ESP = 5mm P. PAREDE	M2	231.60	19,3*3*2*2
3.2	C3409	REBOCO C ARGAMASSA DE CIMENTO E AREIA S/ PENEIRAR TRAÇO 1.4	M2	231.60	19,3*3*2*2
4.0		PINTURA			
4.1	C1614	LATEX DUAS DEMÃOS EM PAREDES EXTERNAS S/MASSA	M2	96.00	8*3*2*2
5.0		COBERTURA			
5.1	C1336	ESTRUTURA DE MADEIRA P. TELHA CERÂMICA OU CONCRETO VÃO 3 A 7m (TESOURAS / TERÇAS / CONTRAVENTAMENTOS / FERRAGENS)	M2	112.32	14,04*8
5.2	C4462	TELHA CERÂMICA	M2	112.32	14,04*8
5.3	C4463	CUMEEIRA TELHA CERÂMICA, EMBOÇADA	M	14.04	14.04
6.0		PISOS			
6.1	C0330	ATERRO C COMPACTAÇÃO MANUAL S/CONTROLE, MAT C AQUISIÇÃO	M3	76.62	(14,04*8)*0,7

Walter Bezerra de Menezes
ENGENHEIRO CIVIL
RNP: 0605293074

PREFEITURA MUNICIPAL DE CARIRE

OBRA: REFORMA E AMPLIAÇÃO DA ESCOLA EM TEMPO INTEGRAL LUCAS RODRIGUES DE BRITO

LOCAL: ALTO DOS HONORIOS-CARIRE

PLANILHA ORÇAMENTÁRIA

BDI = 25,00%



ITEM		DISCRIMINAÇÃO DOS SERVIÇOS	UNID.	QUANT.	MEMORIA DE CALCULO
6.2	C1609	LASTRO DE CONCRETO INCLUINDO PREPARO E LANÇAMENTO	M3	6,74	(14,04*8)*0,06
6.3	C3025	PISO MORTO CONCRETO FCK=13,5MPa C/PREPARO E LANÇAMENTO	M3	11,23	(14,04*8)*0,1
6.4	C2966	CERÂMICA ESMALTADA RETIFICADA C/ ARG. PRÉ-FABRICADA ATÉ 30x30 cm (900 cm²) - PEI-5/PEI-4 - P/ PISO	M2	112,32	14,04*8
6.5	C1120	REJUNTAMENTO C/ ARG. PRÉ-FABRICADA, JUNTA ATÉ 2mm EM CERÂMICA, ATÉ 30x30 cm (900 cm²) (PAREDE/PISO)	M2	112,32	14,04*8
7.0		INSTALAÇÕES ELÉTRICAS			
7.1	C1947	PONTO ELÉTRICO, MATERIAL E EXECUÇÃO	PT	8,00	8
7.2	C1840	LUMINÁRIA FLUORESCENTE COMPLETA C/1 LÂMPADA DE 20W	LN	8,00	8
C AMPLIAÇÃO (CANTINA, DEPOSITO E WC'S)					
1.0		SERVICOS PRELIMINARES E MOVIMENTO DE TERRA			
1.1	C2784	ESCAVAÇÃO MANUAL SOLO DE 1A.CAT. PROF. ATÉ 1,50m	M3	10,81	((4*2*4)+(11,9)+(7,5)+(2,21+2,38+2,24)*2)*0,4*0,6
1.2	C2921	REATERRO C/COMPACTAÇÃO MANUAL S/CONTROLE, MATERIAL DA VALA	M3	5,41	((4*2*4)+(11,9)+(7,5)+(2,21+2,38+2,24)*2)*0,2*0,6
1.3	C0330	ATERRO C/COMPACTAÇÃO MANUAL S/CONTROLE, MAT. C/AQUISIÇÃO	M3	24,83	(4,3*16,5)*0,35
2.0		FUNDAÇÕES			
2.1	C3346	ALVENARIA DE PEDRA ARGAMASSADA (TRAÇO 1:3) C/AGREGADOS PRODUZIDOS (S/TRANSP)	M3	10,81	((4*2*4)+(11,9)+(7,5)+(2,21+2,38+2,24)*2)*0,4*0,6
2.2	C0078	ALVENARIA DE TIJOLO COMUM C/ARGAMASSA MISTA DE CAL HIDRATADA 1:2:8 ESP=30 cm	M3	2,34	((4*2*4)+(11,9)+(7,5)+(2,21+2,38+2,24)*2)*0,26*0,2
2.3	C0830	CONCRETO CICLOPICO FCK 15 MPa COM AGREGADO ADQUIRIDO	M3	2,88	(18)*0,8*0,8*0,25
3.0		ALVENARIA DE ELEVAÇÃO			
3.1	C0073	ALVENARIA DE TIJOLO CERÂMICO FURADO (9x19x19)cm C/ARGAMASSA MISTA DE CAL HIDRATADA ESP =10cm (1:2:8)	M2	133,69	((4*2*4)+(11,9)+(7,5)+(2,21+2,38+2,24)*2)*3,2*5*1*2,1
3.2	C4096	DIVISORIA DE GRANITO CINZA E=3cm	M2	51,78	(18*1,2*1,6)+(0,86*16*1,6*0,6*1,6)
4.0		SUPERESTRUTURA EM CONCRETO E PREMOLDADOS			
4.1	C4420	LAJE PRÉ-FABRICADA P/ FORRO - VAO ACIMA DE 4,01 m	M2	70,95	(4,3*16,5)
4.2	C0779	CHAPISCO C/ ARGAMASSA DE CIMENTO E AREIA S/ PENEIRAR TRAÇO 1:3 ESP=5 mm P/ TETO	M2	70,95	(4,3*16,5)
4.3	C2113	REBOCO C/ ARGAMASSA DE CAL EM PASTA E AREIA PENEIRADA TRAÇO 1:4 ESP=5 mm P/ TETO	M2	70,95	(4,3*16,5)
6.0		ESQUADRIAS E FERRAGENS			
5.1	C1967	PORTA DE ALUMINIO ANODIZADO COMPACTA	M2	25,50	(3*1*2,1+0,6*1,6*20)
6.0		COBERTURA			
6.1	C1336	ESTRUTURA DE MADEIRA P/ TELHA CERÂMICA OU CONCRETO VÃO 3 A 7m (TESOURAS / TERÇAS / CONTRAVENTAMENTOS / FERRAGENS)	M2	70,95	(4,3*16,5)
6.2	C4462	TELHA CERÂMICA	M2	70,95	(4,3*16,5)
6.3	C4463	CUMEEIRA TELHA CERÂMICA, EMBOÇADA	M	70,95	(4,3*16,5)
7.0		REVESTIMENTOS			
7.1	C0776	CHAPISCO C/ ARGAMASSA DE CIMENTO E AREIA S/PENEIRAR TRAÇO 1:3 ESP = 5mm P/ PAREDE	M2	277,88	((4*2*4)+(11,9)+(7,5)+(2,21+2,38+2,24)*2)*2*3,2*5*1*2,1
7.2	C3409	REBOCO C/ ARGAMASSA DE CIMENTO E AREIA S/ PENEIRAR, TRAÇO 1:4	M2	277,88	((4*2*4)+(11,9)+(7,5)+(2,21+2,38+2,24)*2)*2*3,2*5*1*2,1
7.3	C4432	CERÂMICA ESMALTADA C/ ARG. CIMENTO E AREIA ATÉ 30x30cm (900 cm²) - PEI-5/PEI-4 P/ PAREDE	M2	124,68	((4*2*4)+(11,9)+(7,5)+(2,21+2,38+2,24)*2)*3*5*1*2,1
7.4	C1120	REJUNTAMENTO C/ ARG. PRÉ-FABRICADA, JUNTA ATÉ 2mm EM CERÂMICA, ATÉ 30x30 cm (900 cm²) (PAREDE/PISO)	M2	124,68	((4*2*4)+(11,9)+(7,5)+(2,21+2,38+2,24)*2)*3*5*1*2,1
8.0		PISOS			
8.1	C3025	PISO MORTO CONCRETO FCK=13,5MPa C/PREPARO E LANÇAMENTO	M3	28,80	(4,3*16,5+215)*0,1
8.2	C3001	CERÂMICA ESMALTADA C/ ARG. PRÉ-FABRICADA ACIMA DE 30x30 cm (900 cm²) - PEI-5/PEI-4 - P/ PISO	M2	70,95	(4,3*16,5)

Walter Bezerra de Menezes
ENGENHEIRO CIVIL
 RNP: 0805293074

PREFEITURA MUNICIPAL DE CARIRE

OBRA: REFORMA E AMPLIAÇÃO DA ESCOLA EM TEMPO INTEGRAL LUCAS RODRIGUES DE BRITO

LOCAL: ALTO DOS HONORIOS-CARIRE

PLANILHA ORÇAMENTÁRIA

BDI = 25,00%

ITEM		DISCRIMINAÇÃO DOS SERVIÇOS	UNID.	QUANT.	MEMORIA DE CALCULO
8.3	C1120	REJUNTAMENTO C/ ARG. PRÉ-FABRICADA, JUNTA ATÉ 2mm EM CERÂMICA, ATÉ 30x30 cm (900 cm²) (PAREDE/PISO)	M2	70,95	(4,3*16,5)
8.4	C2860	LASTRO DE AREIA ADQUIRIDA	M3	50,72	507,2*0,1
8.5	C1923	PISO PRÉ-MOLDADO ARTICULADO E INTERTRAVADO DE 16 FACES - e = 4,5 cm P/ PASSEIO	M2	507,20	(31,95*20,1)-(15*9)

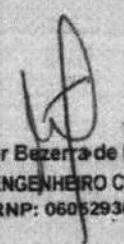
Walter Bezerra de Menezes
ENGENHEIRO CIVIL
RNP: 0605293074

COMISSÃO DE CONTRATAÇÃO
Fl. 204

P.M. CARIRÉ



PREFEITURA MUNICIPAL DE CARIRE
OBRA: REFORMA E AMPLIAÇÃO DA ESCOLA EM TEMPO INTEGRAL LUCAS
RODRIGUES DE BRITO
LOCAL: ALTO DOS HONORIOS-CARIRE
PLANILHA ORÇAMENTÁRIA

BDI = 25,00%



ITEM	DISCRIMINAÇÃO DOS SERVIÇOS	UNID.	QUANT.	MEMORIA DE CALCULO
9.0	INSTALAÇÕES HIDRO-SANITÁRIAS			
9.1	C1948 PONTO HIDRAULICO, MATERIAL E EXECUÇÃO	PT	28,00	28
9.2	C1950 PONTO SANITÁRIO, MATERIAL E EXECUÇÃO	PT	28,00	28
9.3	C0348 BACIA DE LOUÇA BRANCA C/CAIXA ACOPLADA	UN	2,00	2
9.4	C3996 BANCADA EM GRANITO P/ LAVATORIO, INCL. LOUÇA BRANCA E ACESSÓRIOS	CJ	8,00	8
9.5	C2504 TORNEIRA DE PRESSÃO CROMADA LONGA P/PIA	CJ	8,00	8
9.6	C0603 CAIXA EM ALVENARIA (40X40X60cm) DE 1/2 TIJOLO COMUM, LASTRO DE CONCRETO E TAMPA DE CONCRETO	UN	2,00	2
9.7	C2593 TUBO PVC BRANCO P/ESGOTO D=100MM (4)	M	100,00	100
9.8	C1898 PEÇAS DE APOIO DEFICIENTES C/TUBO INOX P/MWC'S	M	4,00	4
9.9	C0807 CAIXA EM ALVENARIA (60X60X60cm) DE 1 TIJOLO COMUM, LASTRO DE CONCRETO E TAMPA DE CONCRETO	M	2,00	2
9.10	C2832 FOSSA SÉPTICA E SUMIDOURO EM ALVENARIA	UN	1,00	1
10.0	INSTALAÇÕES ELÉTRICAS			
10.1	C1947 PONTO ELÉTRICO, MATERIAL E EXECUÇÃO	PT	20,00	20
10.2	C2078 QUADRO DE DISTRIBUIÇÃO EMBUTIR ATÉ 6 DIVISÕES, S/BARRAMENTO	UN	1,00	1
10.3	C1092 DISJUNTOR MONOPOLAR EM QUADRO DE DISTRIBUIÇÃO	UN	6,00	6
10.4	C1494 INTERRUPTOR UMA TECLA SIMPLES 10A 250V	UN	5,00	5
10.5	C1483 INTERRUPTOR DUAS TECLAS SIMPLES E TOMADA 10A 250V	UN	7,00	7
10.6	C1489 INTERRUPTOR TRES TECLAS SIMPLES 10A 250V	UN	3,00	3
10.7	C2493 TOMADA UNIVERSAL 10A 250V	UN	20,00	20
10.8	C1637 LUMINÁRIA FLUORESCENTE COMPLETA (1 X 32)W	UN	5,00	5
10.9	C1640 LUMINÁRIA FLUORESCENTE COMPLETA C/1 LÂMPADA DE 20W	UN	10,00	10
10.10	C1666 LUMINÁRIA FLUORESCENTE COMPLETA C/2 LÂMPADAS DE 40W	UN	8,00	8
10.11	C1889 LUMINÁRIA PAREDE, TIPO ARANDELA C/ LÂMPADA INCANDESCENTE	UN	4,00	4
10.12	C0540 CABO ISOLADO PVC 750V 2,5MM2	M	500,00	500
10.13	C0534 CABO ISOLADO PVC 750V 4MM2	M	50,00	50
10.14	C0636 CAIXA DE PASSAGEM EM ALVENARIA - 1 TIJOLO COMUM	UN	2,00	2
11.0	PINTURA			
11.1	C1614 LATEX DUAS DEMÃOS EM PAREDES EXTERNAS S/MASSA	M2	348,83	$((4 \times 2,4) + (11,9) + (7,5) + (2,21 + 2,38 + 2,24) \times 2) \times 2 \times 3,2$ $5'1'' \times 2,1 + (4,3' \times 16,5)$
11.2	C1207 EMASSAMENTO DE PAREDES EXTERNAS 2 DEMÃOS C/MASSA ACRÍLICA	M2	348,83	$((4 \times 2,4) + (11,9) + (7,5) + (2,21 + 2,38 + 2,24) \times 2) \times 2 \times 3,2$ $5'1'' \times 2,1 + (4,3' \times 16,5)$
11.3	C1208 EMASSAMENTO DE PAREDES INTERNAS 2 DEMÃOS C/MASSA DE PVA	M2	348,83	$((4 \times 2,4) + (11,9) + (7,5) + (2,21 + 2,38 + 2,24) \times 2) \times 2 \times 3,2$ $5'1'' \times 2,1 + (4,3' \times 16,5)$
11.4	C3487 APLICAÇÃO DE LIQUILRILHO SOBRE PINTURAS, DUAS DEMÃOS	M2	348,83	$((4 \times 2,4) + (11,9) + (7,5) + (2,21 + 2,38 + 2,24) \times 2) \times 2 \times 3,2$ $5'1'' \times 2,1 + (4,3' \times 16,5)$
11.5	C1279 ESMALTE DUAS DEMÃOS EM ESQUADRIAS DE FERRO	M2	3,30	3'1,1
12.0	SERVIÇOS DIVERSOS			
12.1	C1628 LIMPEZA GERAL	M2	70,95	(4,3' x 16,5)

CARIRE, 14 DE JUNHO DE 2024

Walter Bazzera de Menezes
 ENGENHEIRO CIVIL
 RNP: 0695293074

PREFEITURA MUNICIPAL DE CARIRE

OBRA: REFORMA E AMPLIAÇÃO DA ESCOLA EM TEMPO INTEGRAL LUCAS RODRIGUES DE BRITO

LOCAL: ALTO DOS HONORIOS-CARIRE

CRONOGRAMA FISICO/FINANCEIRO

ITEM	ESPECIFICAÇÃO		30 DIAS	60 DIAS	90 DIAS
A	REFORMA	%	50%		20%
		R\$	126.539,53	75.923,72	50.615,81
B	REFEITORIO	%	25%	25%	50%
		R\$	21.572,50	21.572,50	43.144,99
C	AMPLIAÇÃO (CANTINA, DEPOSITO E WC'S)	%	30%	40%	30%
		R\$	72.282,43	96.349,80	72.282,43
TOTAL SEM BDI			220.374,46	193.846,12	166.023,23
TOTAL COM BDI 25%			275.468,07	242.307,85	207.529,04
TOTAL COM BDI 25%					725.304,76

CARIRE, 14 DE JUNHO DE 2024

Walter Bezerra de Menezes
ENGENHEIRO CIVIL
RNP: 0605293074







PREFEITURA MUNICIPAL DE CARIRÉ

OBRA: REFORMA E AMPLIAÇÃO DA ESCOLA EM TEMPO INTEGRAL LUCAS RODRIGUES DE BRITO

LOCAL: ALTO DOS HONORIOS-CARIRÉ

SEINFRA - Composição de Encargos Sociais

TABELA 028.1

ENCARGOS SOCIAIS SOBRE A MÃO DE OBRA					
CÓDIGO	DESCRIÇÃO	COM DESONERAÇÃO		SEM DESONERAÇÃO	
		HORISTA %	%	HORISTA %	%
GRUPO A					
A1	INSS	0,00%	0,00%	20,00%	20,00%
A2	SESI	1,50%	1,50%	1,50%	1,50%
A3	SENAI	1,00%	1,00%	1,00%	1,00%
A4	INCRA	0,20%	0,20%	0,20%	0,20%
A5	SEBRAE	0,60%	0,60%	0,60%	0,60%
A6	Salário Educação	2,50%	2,50%	2,50%	2,50%
A7	Seguro Contra Acidentes de Trabalho	3,00%	3,00%	3,00%	3,00%
A8	FGTS	8,00%	8,00%	8,00%	8,00%
A9	SECONCI	0,00%	0,00%	0,00%	0,00%
A	Total	16,80%	16,80%	36,80%	36,80%
GRUPO B					
B1	Repouso Semanal Remunerado	17,85%	Não incide	17,85%	Não incide
B2	Feriados	3,71%	Não incide	3,71%	Não incide
B3	Auxílio - Enfermidade	0,92%	0,71%	0,92%	0,71%
B4	13º Salário	10,83%	8,33%	10,83%	8,33%
B5	Licença Paternidade	0,07%	0,06%	0,07%	0,06%
B6	Faltas Justificadas	0,72%	0,56%	0,72%	0,56%
B7	Dias de Chuvas	1,55%	Não incide	1,55%	Não incide
B8	Auxílio Acidente de Trabalho	0,11%	0,09%	0,11%	0,09%
B9	Férias Gozadas	9,18%	7,07%	9,18%	7,07%
B10	Salário Maternidade	0,03%	0,02%	0,03%	0,02%
B	Total	44,97%	16,84%	44,97%	16,84%
GRUPO C					
C1	Aviso Prévio Indenizado	5,60%	4,31%	200,00%	4,31%
C2	Aviso Prévio Trabalhado	0,13%	0,10%	0,13%	0,10%
C3	Férias Indenizadas	4,40%	3,39%	4,40%	3,39%
C4	Depósito Rescisão Sem Justa Causa	4,81%	3,70%	4,81%	3,70%
C5	Indenização Adicional	0,47%	0,36%	0,47%	0,36%
C	Total	15,41%	11,86%	209,81%	11,86%
GRUPO D					
D1	Reincidência de Grupo A sobre Grupo B	7,55%	2,83%	16,55%	6,20%
D2	Reincidência de Grupo A sobre Aviso Prévio Trabalhado e Reincidência do FGTS sobre Aviso Prévio Indenizado	0,47%	0,36%	0,50%	0,38%
D	Total	8,02%	3,19%	17,05%	6,58%
TOTAL(A+B+C+D)		85,20%	48,69%	308,63%	72,08%

CARIRÉ, 14 DE JUNHO DE 2024

Walter Bezerra de Menezes
 ENGENHEIRO CIVIL
 CRNP: 0605293074





PREFEITURA MUNICIPAL DE CARIRE
OBRA: REFORMA E AMPLIAÇÃO DA ESCOLA EM TEMPO INTEGRAL
LUCAS RODRIGUES DE BRITO
LOCAL: ALTO DOS HONORIOS-CARIRE

COMPOSIÇÃO DE BDI

COD	DESCRIÇÃO	%
	Despesas Indiretas	
AC	Administração central	5,10
DF	Despesas financeiras	1,02
R	Riscos	0,50

	Benefício	
S + G	Garantia/seguros	0,32
L	Lucro	5,55

I	Impostos	9,65
	PIS	0,65
	COFINS	3,00
	ISS	1,50
	CPRB (4,50 %, Apenas quando tiver desoneração INSS)	4,50
	TOTAL DOS IMPOSTOS	9,65

	BDI =	25,00%
--	--------------	---------------

$$BDI = \frac{(1 + AC + S + R + G)(1 + DF)(1 + L)}{(1 - I)} - 1$$

CARIRE, 14 DE JUNHO DE 2024

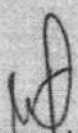
Walter Bezerra de Menezes
ENGENHEIRO CIVIL
RNP: 0605293074

MEMORIAL DESCRITIVO ARQUITETÔNICO E OBSERVAÇÕES TÉCNICAS

OBJETIVO E CARACTERIZAÇÃO DO EMPRENDIMENTO

O presente memorial descritivo tem por objetivo estabelecer parâmetros a serem observados durante toda a execução das obras de REFORMA E AMPLIAÇÃO DA ESCOLA EM TEMPO INTEGRAL LUCAS RODRIGUES DE BRITO, localidade de ALTO DOS HONORIOS-CARIRE.

NORMAS

Fazem parte integrante deste caderno de encargos, independentemente de transcrições, todas as normas da Associação Brasileira de Normas Técnicas (ABNT) que tenham relação com os serviços objeto do contrato.

ASSISTÊNCIA TÉCNICA ADMINISTRATIVA

A empreiteira se obriga a conhecer as responsabilidades legais vigentes, prestar toda assistência técnica e administrativa necessária a fim de imprimir andamento conveniente às obras e serviços.

A responsabilidade técnica da obra será de profissional pertencente ao quadro de pessoal e devidamente habilitado e registrado no Conselho Regional de Engenharia e Arquitetura – CREA.

MATERIAIS, MÃO DE OBRA E EQUIPAMENTOS

Todo material a ser utilizado na obra será de primeira qualidade. A mão de obra deverá ser idônea, de modo a reunir uma equipe homogênea que assegure o bom andamento dos serviços. Deverão ter no canteiro todo equipamento mecânico e ferramental necessário ao desempenho dos serviços, assim como os Equipamentos de Proteção Individual dos funcionários da Construtora.

DISPOSIÇÕES GERAIS

Estas especificações têm por objetivo estabelecer e determinar condições e tipos de materiais a serem empregados, assim como fornecer detalhes construtivos acerca dos serviços que ocorrerão por ocasião da obra. Qualquer discrepância entre estas especificações e o projeto será dirimida pela fiscalização.

A. REFORMA

1.0 SERVIÇOS PRELIMINARES

Walter Bezerra de Menezes
ENGENHEIRO CIVIL
RNP: 0605293074

SECRETARIA DE EDUCAÇÃO
SECRETARIA DE EDUCAÇÃO
SECRETARIA DE EDUCAÇÃO



SECRETARIA DE EDUCAÇÃO

OBJETIVO E CARACTERÍSTICAS DO EMPREENHIMENTO

O presente contrato tem por objeto a prestação de serviços de manutenção e reparação de equipamentos elétricos e eletrônicos, bem como a instalação e manutenção de sistemas de iluminação elétrica, em todas as dependências da Escola Municipal de Educação Profissional de São Paulo, localizada na Rua...

NORMAS

Para a execução dos serviços, o contratado deverá observar as normas técnicas e administrativas em vigor, bem como as especificações técnicas constantes no Edital de Licitação nº 210/2010.

ASSISTÊNCIA TÉCNICA ADMINISTRATIVA

A assistência técnica administrativa será prestada pelo contratado durante a execução dos serviços, visando ao cumprimento das obrigações contratuais e ao atendimento das solicitações da Administração. O contratado deverá manter em todo momento um representante técnico disponível para prestar assistência.

MATERIAIS, MÃO DE OBRA E FERRAMENTAS

Os materiais, mão de obra e ferramentas necessários para a execução dos serviços serão de responsabilidade do contratado, que deverá apresentar plano de trabalho detalhando a quantidade e especificações dos materiais a serem utilizados.

DISPOSIÇÕES GERAIS

O presente contrato será regido pelas cláusulas e condições constantes no Edital de Licitação nº 210/2010, bem como pelas normas técnicas e administrativas em vigor.

A. RETORNA

SECRETARIA DE EDUCAÇÃO

DEMOLIÇÃO DE ALVENARIA DE TIJOLOS S/ REAPROVEITAMENTO

Deverão ser demolidas manualmente todas as paredes que não se adéquam ao projeto.

DEMOLIÇÃO DE PISO CIMENTADO S/ LASTRO CONCRETO

Será demolido, nas calçadas, todo piso cimentado sobre lastro de concreto que esteja defeituoso.

DEMOLIÇÃO DE PISO CERÂMICO

Será demolido o piso dos banheiros masculino e feminino.

DEMOLIÇÃO DE REVESTIMENTO C/ARGAMASSA

Deverão ser demolidos manualmente todo revestimento em argamassa defeituoso em paredes internas e paredes externas.



2.0 PAREDES E PAINÉIS E ESTRUTURA DE CONCRETO E PREMOLDADOS

ALVENARIA DE TIJOLO CERÂMICO FURADO (9x19x19)cm C/ARGAMASSA MISTA DE CAL HIDRATADA ESP=10 cm

Devera, sobre as alvenarias de tijolo furado, ser construídas alvenarias de elevação com tijolos cerâmico com argamassa mista de cal hidratado e cimento. Com dimensão de 0,10m de largura.

FORMA PARA CONCRETO "IN LOCO", INCLUSIVE DESFORMA

A forma dos pilares deve ser em feito in loco. Será utilizado tábuas de 1" de 3a. para as formas das fundações.

ARMADURA CA-50A MÉDIA D= 6,3 A 10,0mm

A ferragem média dos pilares deverá ser em armadura CA-50 media com D= 6,3 A 10,0mm (10.0mm).

CONCRETO MOLDADO "IN LOCO" FCK ACIMA DE 10 MPa, INCLUSIVE LANÇAMENTO E CURA

Deverá ser utilizado concreto com fck de 10 Mpa para os pilares.

3.0 ESQUADRIAS MADEIRA, METÁLICAS E FERRAGENS

GRADE DE FERRO DE PROTEÇÃO

Será fixado na alvenaria.

PORTÃO DE FERRO EM BARRA CHATA TIPO TIJOLINHO

Será fixado nas dimensões do projeto.

4.0 COBERTA

Walter Bezerra de Menezes
ENGENHEIRO CIVIL
RNP: 0605293074

Handwritten signature/initials

FORRO PVC - LAMBRI (100x6000 OU 200x6000)mm - FORNECIMENTO E MONTAGEM

O forro em pvc será do tipo lambri nas dimensões de (100x6000) mm ou (200x6000) mm, sua montagem obedecerá a localização conforme projeto.

MADEIRAMENTO P/TELHA CERÂMICA C/ REAPROVEITAMENTO

Será executado madeiramento com reaproveitamento da cobertura com telhas cerâmicas tipo cerâmica.

RETELHAMENTO C/ TELHA CERÂMICA COM 50% NOVA

Será executado retelhamento da cobertura com telhas cerâmicas tipo colonial

CUMEEIRA TELHA CERÂMICA, EMBOÇADA

Será executado cumeeira telha em cerâmica, emboçada.

BEIRA E BICA EM TELHA COLONIAL

Será executado beira e bica na coberta em telha colonial.



5.0 REVESTIMENTOS

CHAPISCO C/ ARGAMASSA DE CIMENTO E AREIA S/PENEIRAR TRAÇO 1:3 ESP. = 5mm P/ PAREDE

Deverá ser executado chapisco com areia e cimento no traço 1:3 com espessura de 5 cm.

REBOCO C/ ARGAMASSA DE CIMENTO E AREIA S/ PENEIRAR, TRAÇO 1:4

Deverá ser executado reboco com argamassa mista de cimento, cal hidratada e areia sem peneirar, traço 1:4

6.0 PISOS

PISO MORTO CONCRETO FCK=13,5MPa C/PREPARO E LANÇAMENTO

Será executado piso morto com fck =13,5 MPA, com preparo e lançamento e espessura de 6 Cm.

7.0 INSTALAÇÃO HIDRO-SANITÁRIA

Nas instalações hidro sanitárias serão executados todos os serviços necessários para que a mesma atenda plenamente as necessidades da edificação e projeto:

Todo serviço será executado de acordo com as Normas técnicas (NBR). Toda a tubulação em P.V.C. soldável e conexões. Os esgotos com tubo da marca Tigre ou similar. As louças e metais da Marca Celite ou similar.

Walter Bezerra de Menezes
ENGENHEIRO CIVIL
RNP: 0605283074

8.0 INSTALAÇÕES ELÉTRICAS

A instalação elétrica deverá ser executada de acordo com as normas técnicas em vigor e projeto. Todo serviço que se torna necessário a colocação de peças as mesmas serão:

Toda a tubulação será em PVC rígido, Cabos em cobre eletrolítico com isolamento termoplástico. As tomadas, os interruptores, disjuntores, luminárias serão da marca PIAL ou similar.

9.0 PINTURA

LATEX DUAS DEMÃOS EM PAREDES EXTERNAS S/MASSA

Será pintado todas paredes externas sem massa da escola com látex duas demãos.

LATEX DUAS DEMÃOS EM PAREDES INTERNAS S/MASSA

Será pintado todas paredes internas sem massa da escola com látex duas demãos.

EMASSAMENTO DE PAREDES INTERNAS 2 DEMÃOS C/MASSA DE PVA

Será aplicado emassamento nas paredes.

APLICAÇÃO DE LIQUIBRILHO SOBRE PINTURAS, DUAS DEMÃOS

Será aplicado sobre a pintura das paredes internas liquibrilho em duas demãos.

ESMALTE DUAS DEMÃOS EM ESQUADRIAS DE FERRO

As esquadrias de ferro deverão ser devidamente lixadas e previamente protegidas com zarcão ou outro material similar antes de receberem a aplicação de duas demãos de esmalte para superfície metálica.

10.0 DIVERSOS

LIMPEZA GERAL

A obra será entregue em perfeito estado de limpeza e conservação. Será removido todo entulho do terreno, sendo limpos e varridos os excessos. Todos os pisos e revestimentos serão lavados e entregues limpos.

B. REFEITORIO

1.0 MOVIMENTO DE TERRA

ESCAVAÇÃO MANUAL SOLO DE 1A. CAT. PROF. ATÉ 1.50m

Deverão ser escavados manualmente solo 1ª CAT para a fundação dos pilares.

2.0 ESTRUTURA DE CONCRETO E PREMOLDADOS

FORMA PARA CONCRETO "IN LOCO", INCLUSIVE DESFORMA

Walter Bezerra de Menezes
ENGENHEIRO CIVIL
RNP: 0605293074

A forma dos pilares deve ser em feito in loco. Será utilizado tubos de 1" de 3a. para as formas das fundações.



ARMADURA CA-50A MÉDIA D= 6,3 A 10,0mm

A ferragem média dos pilares deverá ser em armadura CA-50 media com D= 6,3 A 10,0mm (10.0mm).

CONCRETO MOLDADO "IN LOCO" FCK ACIMA DE 10 MPa, INCLUSIVE LANÇAMENTO E CURA

Deverá ser utilizado concreto com fck de 10 Mpa para os pilares.

LASTRO DE CONCRETO INCLUINDO PREPARO E LANÇAMENTO

A fundação dos pilares terá um lastro de concreto de 40 cm por 40cm deverá ser executada com argamassa de cimento e areia grossa no traço 1:3. Serão bem alinhadas e aprumadas.

3.0 REVESTIMENTOS

ALVENARIA DE TIJOLO CERÂMICO FURADO (9x19x19)cm C/ARGAMASSA MISTA DE CAL HIDRATADA ESP=10 cm

Executado paredes com tijolo furado na largura 10 cm.

CHAPISCO C/ ARGAMASSA DE CIMENTO E AREIA S/PENEIRAR TRAÇO 1:3 ESP. = 5mm P/ PAREDE

Deverá ser executado chapisco com areia e cimento no traço 1:3 com espessura de 5 cm.

REBOCO C/ ARGAMASSA DE CIMENTO E AREIA S/ PENEIRAR, TRAÇO 1:4

Deverá ser executado reboco com argamassa mista de cimento, cal hidratada e areia sem peneirar, traço 1:4

4.0 PINTURA

LATEX DUAS DEMÃOS EM PAREDES EXTERNAS S/MASSA

Será pintado todas paredes externas sem massa da escola com látex duas demãos.

5.0 COBERTA

ESTRUTURA DE MADEIRA P/ TELHA CERÂMICA OU CONCRETO VÃO 3 A 7m (TESOURAS / TERÇAS / CONTRAVENTAMENTOS / FERRAGENS)

Será feito madeiramento com telhas cerâmica, com inclinação de 30% nas telhas.

TELHA CERÂMICA

Será executado cobertura com telhas cerâmicas tipo colonial

CUMEEIRA TELHA CERÂMICA, EMBOÇADA

Walter Bezerra de Menezes
ENGENHEIRO CIVIL
RNP: 0603293074

Será executado cumeeira na coberta em telha colonial.

6.0 PISOS

ATERRO C/COMPACTAÇÃO MANUAL S/CONTROLE, MAT. C/AQUISIÇÃO

Será executado manual com aquisição, com preparo e lançamento e espessura do projeto.

LASTRO DE CONCRETO INCLUINDO PREPARO E LANÇAMENTO

A fundação dos pilares terá um lastro de concreto de 40 cm por 40cm deverá ser executada com argamassa de cimento e areia grossa no traço 1:3. Serão bem alinhadas e aprumadas.

PISO MORTO CONCRETO FCK=13,5MPa C/PREPARO E LANÇAMENTO

Será executado piso morto com fck =13,5 MPA, com preparo e lançamento e espessura de 6 Cm.

CERÂMICA ESMALTADA RETIFICADA C/ ARG. PRÉ-FABRICADA ATÉ 30x30 cm (900 cm²) - PEI-5/PEI-4 - P/ PISO

Será executado piso em cerâmica esmaltada retificada com argamassa pré-fabricada com dimensões acima de 30x30 cm (900 cm²) - pei-5/pei-4 de primeira qualidade.

REJUNTAMENTO C/ ARG. PRÉ-FABRICADA, JUNTA ATÉ 2mm EM CERÂMICA, ATÉ 30x30 cm (900 cm²) (PAREDE/PISO)

O rejuntamento do piso em cerâmica será executado com argamassa pré-fabricada

7.0 INSTALAÇÕES ELÉTRICAS

A instalação elétrica deverá ser executada de acordo com as normas técnicas em vigor e projeto. Todo serviço que se torna necessário a colocação de peças as mesmas serão:

Toda a tubulação será em PVC rígido, Cabos em cobre eletrolítico com isolamento termoplástico. As tomadas, os interruptores, disjuntores, luminárias serão da marca PIAL ou similar.

C. AMPLIAÇÃO (CANTINA, DEPOSITO E WC'S)

1.0 SERVICOS PRELIMINARES E MOVIMENTO DE TERRA

ESCAVAÇÃO MANUAL SOLO DE 1A.CAT. PROF. ATÉ 1.50m

Deverão ser escavados manualmente solo 1ª CAT para a fundação dos pilares.

REATERRO C/COMPACTAÇÃO MANUAL S/CONTROLE, MATERIAL DA VALA

Será feito reaterro com material do fundo da vala escavada.



Walter Bezerra de Menezes
ENGENHEIRO CIVIL
RNP: 0605293074

ATERRO C/COMPACTAÇÃO MANUAL S/CONTROLE. MAT. C/AQUISIÇÃO

Será feito aterro manual com aquisição.

2.0 FUNDAÇÕES

ALVENARIA DE PEDRA ARGAMASSADA (TRAÇO 1:3) C/AGREGADOS PRODUZIDOS (S/TRANSP)

Deverá ser utilizado concreto com pedra para as fundações.

ALVENARIA DE PEDRA ARGAMASSADA (TRAÇO 1:3) C/AGREGADOS PRODUZIDOS (S/TRANSP)

A fundação dos pilares terá um lastro de concreto de 40 cm por 40cm deverá ser executada com argamassa de cimento e areia grossa no traço 1:3. Serão bem alinhadas e aprumadas.

CONCRETO CICLÓPICO FCK 15 MPa COM AGREGADO ADQUIRIDO

Será feito com concreto agregado adquirido.

3.0 FUNDAÇÕES

ALVENARIA DE TIJOLO CERÂMICO FURADO (9x19x19)cm C/ARGAMASSA MISTA DE CAL HIDRATADA ESP.=10cm (1:2:8)

Deverá ser utilizado tijolos de ótimas qualidades nas paredes.

DIVISÓRIA DE GRANITO CINZA E=3cm

Serão as divisórias bem alinhadas e aprumadas.

4.0 SUPERESTRUTURA EM CONCRETO E PREMOLDADOS

LAJE PRÉ-FABRICADA P/ FÔRRO - VÃO ACIMA DE 4,01 m

Será feito pre moldado a laje.

CHAPISCO C/ ARGAMASSA DE CIMENTO E AREIA S/ PENEIRAR TRAÇO 1:3 ESP=5 mm P/ TETO

Deverá ser executado chapisco com areia e cimento no traço 1:3 com espessura de 5 cm.

REBOCO C/ ARGAMASSA DE CAL EM PASTA E AREIA PENEIRADA TRAÇO 1:4 ESP=5 mm P/ TETO

Deverá ser executado reboco com argamassa mista de cimento, cal hidratada e areia sem peneirar, traço 1:4

5.0 ESQUADRIAS E FERRAGENS

PORTA DE ALUMÍNIO ANODIZADO COMPACTA

As esquadrias não podem apresentar empenamento, defeitos de superfícies ou quaisquer outras falhas, devendo ter seções que satisfaçam, por um lado, ao coeficiente de resistência requerido e atendam, por outro lado, ao efeito estético desejado.

6.0 COBERTURA

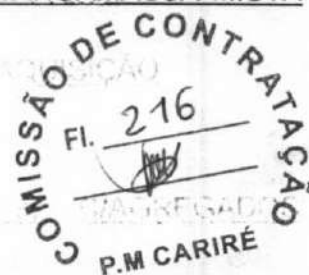

Handwritten signature
Walter Bezerra de Menezes
ENGENHEIRO CIVIL
CRNP: 060p293074

ESTRUTURA DE MADEIRA P/ TELHA CERÂMICA OU CONCRETO VÃO 3 A 7m
(TESOURAS / TERÇAS / CONTRAVENTAMENTOS / FERRAGENS)

Será feito madeiramento com telhas cerâmica, com inclinação de 30% nas telhas.

TELHA CERÂMICA

Será executado cobertura com telhas cerâmicas tipo colonial

CUMEEIRA TELHA CERÂMICA, EMBOÇADA

Será executado cumeeira na coberta em telha colonial.



7.0 REVESTIMENTOS

CHAPISCO C/ ARGAMASSA DE CIMENTO E AREIA S/PENEIRAR TRAÇO 1:3
ESP.= 5mm P/ PAREDE

Deverá ser executado chapisco com areia e cimento no traço 1:3 com espessura de 5 cm.

REBOCO C/ ARGAMASSA DE CIMENTO E AREIA S/ PENEIRAR, TRAÇO 1:4

Deverá ser executado reboco com argamassa mista de cimento, cal hidratada e areia sem peneirar, traço 1:4 espessura de 6 Cm.

CERÂMICA ESMALTADA C/ ARG. CIMENTO E AREIA ATÉ 30x30cm (900 cm²) -
PEI-5/PEI-4 P/ PAREDE

Será executado piso em cerâmica esmaltada retificada com argamassa pré-fabricada com dimensões acima de 30x30 cm (900 cm²) - pei-5/pei-4 de primeira qualidade.

REJUNTAMENTO C/ ARG. PRÉ-FABRICADA, JUNTA ATÉ 2mm EM CERÂMICA,
ATÉ 30x30 cm (900 cm²) (PAREDE/PISO)

O rejuntamento do piso em cerâmica será executado com argamassa pré-fabricada

8.0 PISOS

PISO MORTO CONCRETO FCK=13,5MPa C/PREPARO E LANÇAMENTO

Será executado piso morto com fck =13,5 MPA, com preparo e lançamento e espessura de 6 Cm.

CERÂMICA ESMALTADA RETIFICADA C/ ARG. PRÉ-FABRICADA ATÉ 30x30 cm
(900 cm²) - PEI-5/PEI-4 - P/ PISO

Será executado piso em cerâmica esmaltada retificada com argamassa pré-fabricada com dimensões acima de 30x30 cm (900 cm²) - pei-5/pei-4 de primeira qualidade.

REJUNTAMENTO C/ ARG. PRÉ-FABRICADA, JUNTA ATÉ 2mm EM CERÂMICA,
ATÉ 30x30 cm (900 cm²) (PAREDE/PISO)

Walter Bezerra de Menezes
ENGENHEIRO CIVIL
RNP: 0605293074

O rejuntamento do piso em cerâmica será executado com argamassa pré-fabricada

COMISSÃO
Fl. 218
CARIRÉ
2024

9.0 INSTALAÇÃO HIDRO-SANITÁRIA

Nas instalações hidro sanitárias serão executados todos os serviços necessários para que a mesma atenda plenamente as necessidades da edificação e projeto:

Todo serviço será executado de acordo com as Normas técnicas (NBR). Toda a tubulação em P.V.C. soldável e conexões. Os esgotos com tubo da marca Tigre ou similar. As louças e metais da Marca Celite ou similar.

10.0 INSTALAÇÕES ELÉTRICAS

A instalação elétrica deverá ser executada de acordo com as normas técnicas em vigor e projeto. Todo serviço que se torna necessário a colocação de peças as mesmas serão:

Toda a tubulação será em PVC rígido, Cabos em cobre eletrolítico com isolamento termoplástico. As tomadas, os interruptores, disjuntores, luminárias serão da marca PIAL ou similar.

11.0 PINTURA

LATEX DUAS DEMÃOS EM PAREDES EXTERNAS S/MASSA

Será pintado todas paredes externas sem massa da escola com látex duas demãos.

LATEX DUAS DEMÃOS EM PAREDES INTERNAS S/MASSA

Será pintado todas paredes internas sem massa da escola com látex duas demãos.

EMASSAMENTO DE PAREDES INTERNAS 2 DEMÃOS C/MASSA DE PVA

Será aplicado emassamento nas paredes.

APLICAÇÃO DE LIQUIBRILHO SOBRE PINTURAS. DUAS DEMÃOS

Será aplicado sobre a pintura das paredes internas liquibrilho em duas demãos.

ESMALTE DUAS DEMÃOS EM ESQUADRIAS DE FERRO

As esquadrias de ferro deverão ser devidamente lixadas e previamente protegidas com zarcão ou outro material similar antes de receberem a aplicação de duas demãos de esmalte para superfície metálica.

12.0 DIVERSOS

LIMPEZA GERAL

A obra será entregue em perfeito estado de limpeza e conservação. Será removido todo entulho do terreno, sendo limpos e varridos os excessos. Todos os pisos e revestimentos serão lavados e entregues limpos.

CARIRÉ, 25 DE JUNHO DE 2024

Walter Bezerra de Menezes
ENGENHEIRO CIVIL
RNP: 0605293074

PROJ. ARQUITETURA	PROJ. ELÉTRICO	PROJ. MECÂNICO	PROJ. CIVIL
PROJ. PAVIMENTO	PROJ. TUBULAÇÃO	PROJ. SANEAMENTO	PROJ. SANEAMENTO
PROJ. SANEAMENTO	PROJ. SANEAMENTO	PROJ. SANEAMENTO	PROJ. SANEAMENTO

COMISSÃO DE CONTRATAÇÃO
 FL. 219
 P.M. CARIRÉ

PREFEITURA MUNICIPAL DE CARIRÉ
 PUNTA BAIXA ELEIÇÃO RECORRIDA DE BÊNTO
 LOCAL ALTO DOS HONÓRIO-CARIRÉ-CEARÁ
 01/01

Walter Bezerra de Menezes
 ENGENHEIRO CIVIL
 RNP: 0605293074

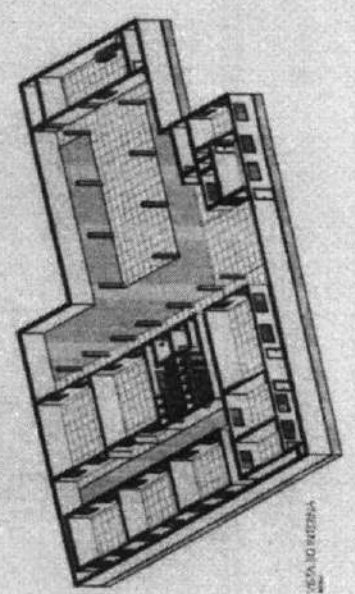
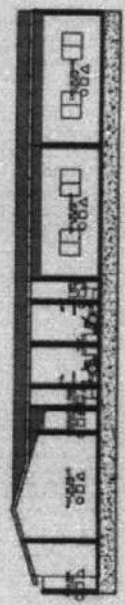
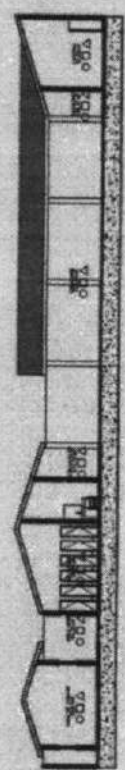
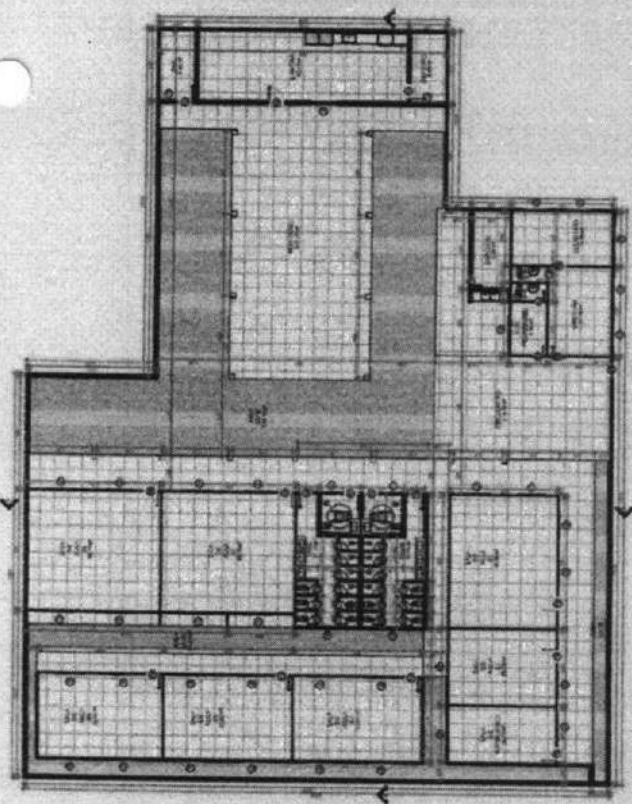
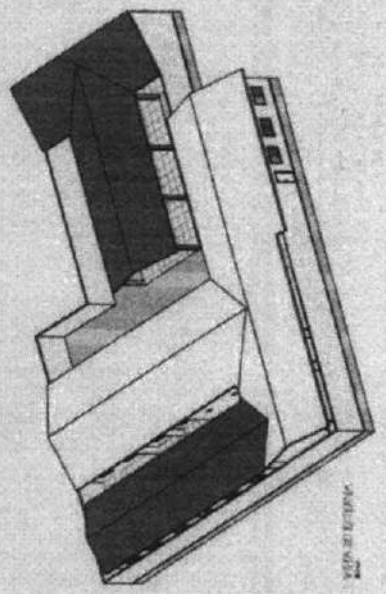
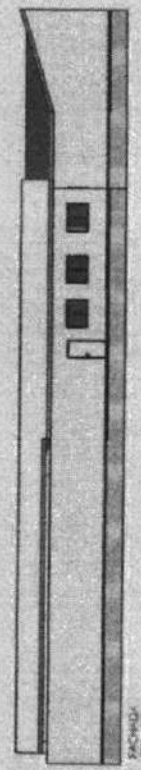
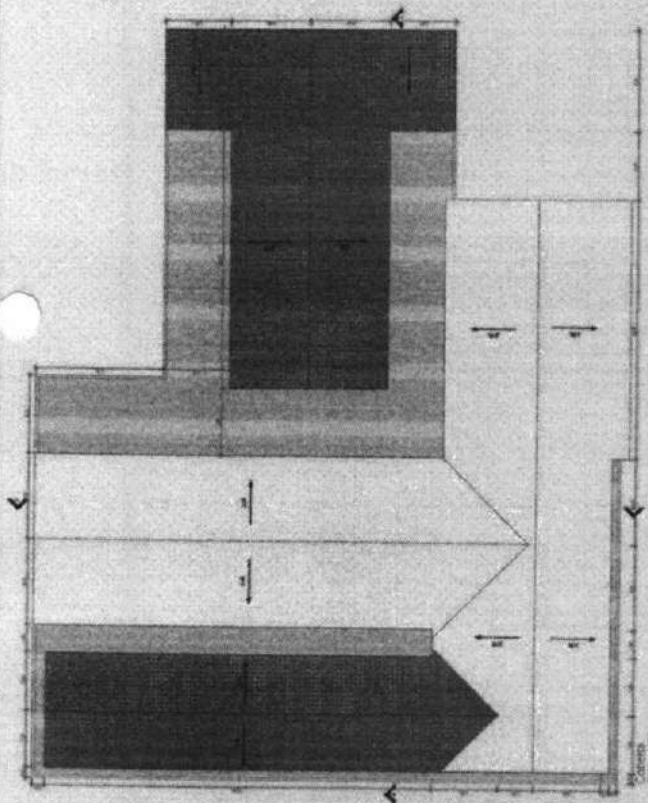

CORTE B

CORTE A

CORTE A

REDA DO INTERIOR

REDA DO INTERIOR

COMISSÃO DE CONTRATAÇÃO
 Fl. 220
 P.M. CARIRÉ

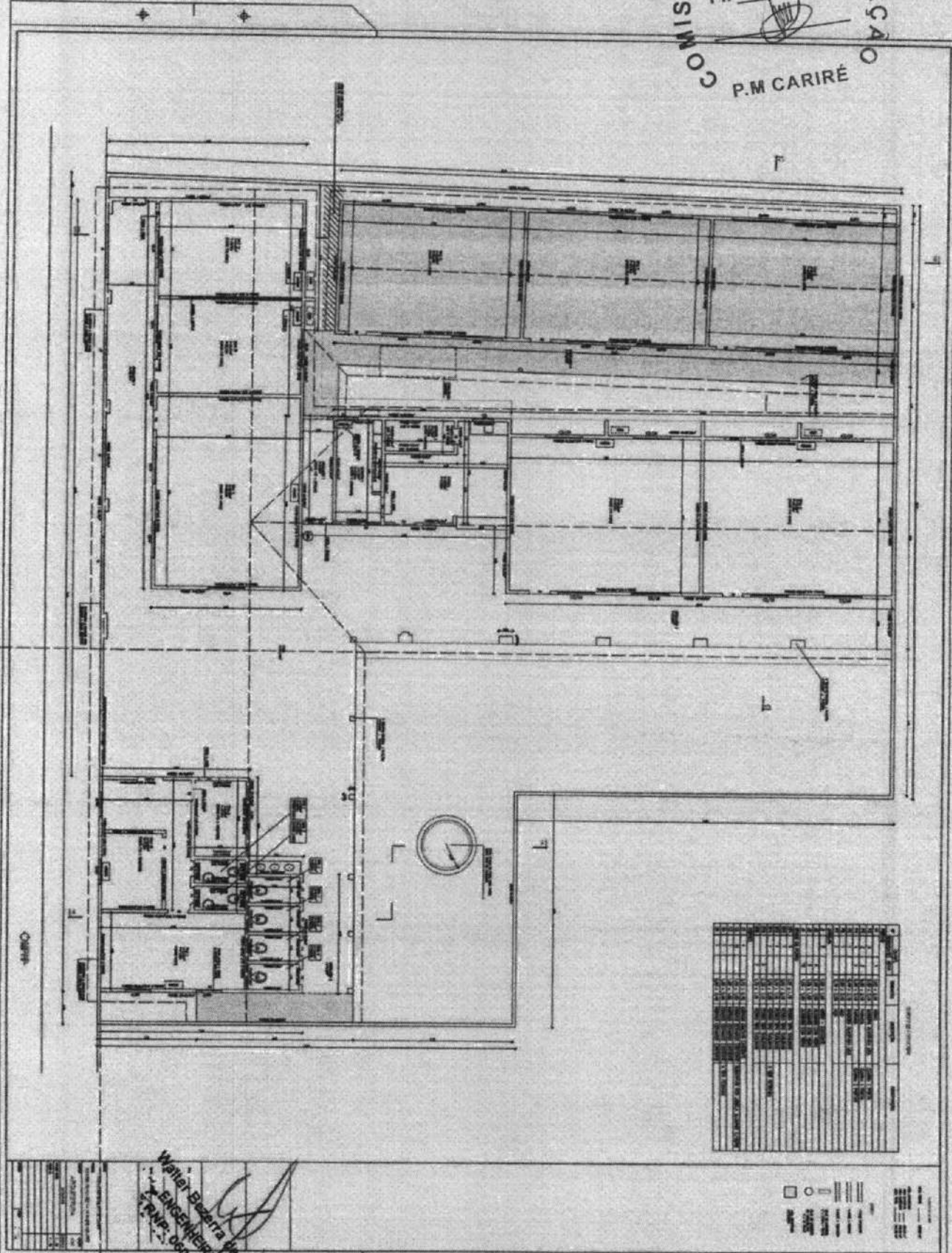

Item	Qtd.	Valor Unit.	Valor Total
1	1	100,00	100,00
2	2	50,00	100,00
3	3	33,33	100,00
4	4	25,00	100,00
5	5	20,00	100,00
6	6	16,67	100,00
7	7	14,29	100,00
8	8	12,50	100,00
9	9	11,11	100,00
10	10	10,00	100,00
11	11	9,09	100,00
12	12	8,33	100,00
13	13	7,69	100,00
14	14	7,14	100,00
15	15	6,67	100,00
16	16	6,25	100,00
17	17	5,88	100,00
18	18	5,56	100,00
19	19	5,26	100,00
20	20	5,00	100,00
21	21	4,76	100,00
22	22	4,55	100,00
23	23	4,35	100,00
24	24	4,17	100,00
25	25	4,00	100,00
26	26	3,85	100,00
27	27	3,70	100,00
28	28	3,57	100,00
29	29	3,45	100,00
30	30	3,33	100,00
31	31	3,23	100,00
32	32	3,13	100,00
33	33	3,03	100,00
34	34	2,94	100,00
35	35	2,86	100,00
36	36	2,78	100,00
37	37	2,71	100,00
38	38	2,63	100,00
39	39	2,56	100,00
40	40	2,50	100,00
41	41	2,44	100,00
42	42	2,38	100,00
43	43	2,33	100,00
44	44	2,27	100,00
45	45	2,22	100,00
46	46	2,17	100,00
47	47	2,13	100,00
48	48	2,08	100,00
49	49	2,04	100,00
50	50	2,00	100,00

Walter Bazzera de Menezes
 ENGENHEIRO CIVIL
 CRP. 04152/3074

Legend for symbols and line types used in the architectural drawing.

PREFEITURA MUNICIPAL DE CARIRE
REFORMA E AMPLIAÇÃO DA ESCOLA TEMPO
INTEGRAL LUCAS RODRIGUES DE BRITO
LOCAL: ALTO FELIZ-CARIRE

COMISSÃO DE CONTRATAÇÃO
Fl. 224
PM CARIRÉ



Foto 01 - Vista onde sera colocado portao



Foto 02- Vista do local que sera construido ampliacao

Walter Bezerra de Menezes
ENGENHEIRO CIVIL
RNP 0605283074

PREFEITURA MUNICIPAL DE CARIRE
REFORMA E AMPLIAÇÃO DA ESCOLA TEMPO
INTEGRAL LUCAS RODRIGUES DE BRITO
LOCAL: ALTO FELIZ-CARIRE

COMISSÃO DE CONTRATAÇÃO
Fl. 222
PM CARIRÉ

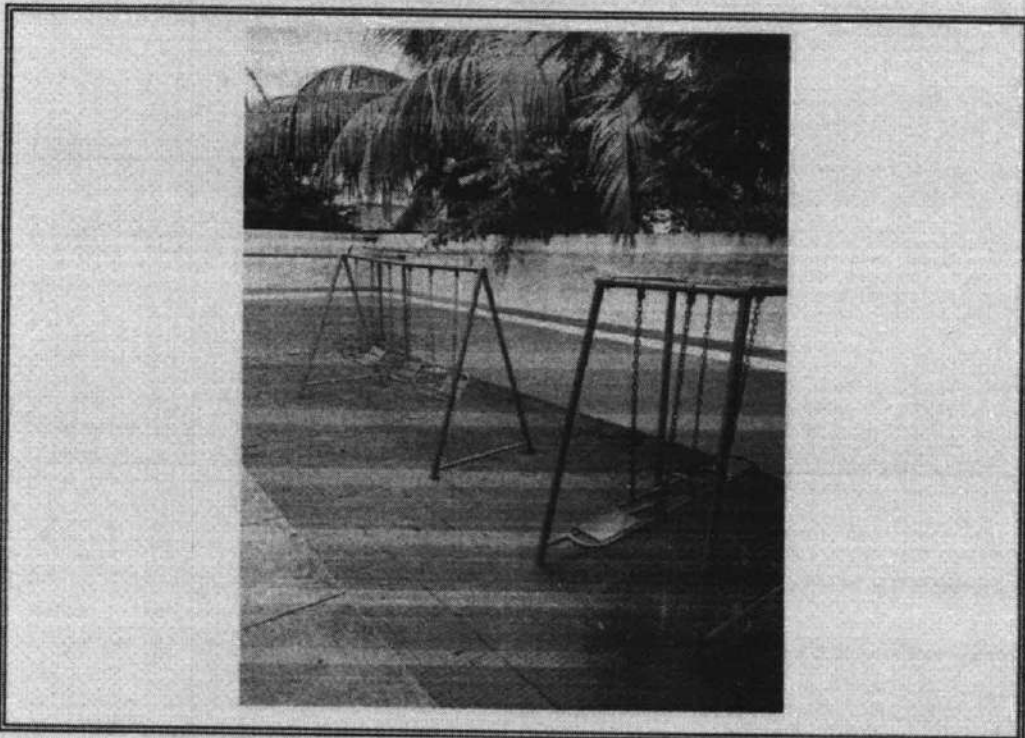
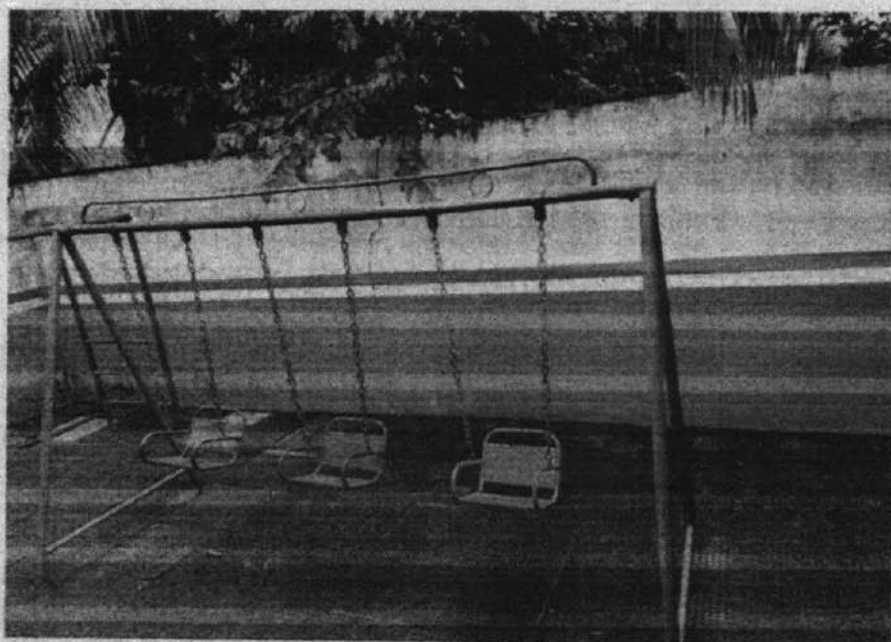

Foto 03 - Vista onde sera feito telhado e ampliacao refeitorio



Foto 04-Vista porta com defeito

Walter Bezerra de Menezes
ENGENHEIRO CIVIL
RNP: 0805893074