

## ESPECIFICAÇÕES TÉCNICAS

### 7.6 - CAIXA DE PASSAGEM EM ALVENARIA - 1 TIJOLO COMUM

As caixas usadas nas instalações subterrâneas serão de alvenaria, revestidas com argamassa de cimento, impermeabilizadas e com previsões para drenagem. Serão cobertas com tampa e convenientemente calafetadas para impedir a entrada de água e corpos estranhos. As tubulações de manilha de barro deverão ser assentes sobre lastro de concreto, com espessura mínima de 5cm, em vala apiloada, e largura de 10cm maior que a projeção das manilhas. As tubulações em áreas externas deverão ter um caimento de 1% para as caixas de passagem.

### 8.0 – PINTURAS

#### 8.1 - REMOÇÃO DE PINTURA ANTIGA À TEMPERA

As tintas a base de látex, para usos em rebocos limpos, interiores ou exteriores, serão aplicadas em, no mínimo duas demãos.

#### 8.2 - LATEX DUAS DEMÃOS EM PAREDES EXTERNAS S/MASSA

Todas as superfícies a pintar deverão estar secas, serão cuidadosamente limpas, retocadas e preparadas para o tipo de pintura a que se destinam. A eliminação de poeira deverá ser completa, tomando-se precauções especiais contra o levantamento de pó durante os trabalhos, até que as tintas sequem inteiramente.

#### 8.3 - APLICAÇÃO DE LIQUIBRILHO SOBRE PINTURAS, DUAS DEMÃOS

Toda vez que uma superfície tiver sido lixada, esta será cuidadosamente limpa com uma escova, e depois com um pano seco, para remover todo o pó antes de aplicar a demão seguinte.

#### 8.4 - PINTURA P/PISO À BASE LATEX ACRÍLICO, TIPO "NOVACOR"

As superfícies, depois de convenientemente limpas, serão molhadas a fim de evitar-se excesso ou desigualdade de absorção, devendo-se esperar que fiquem apenas úmidas, no momento da aplicação da pintura. As superfícies de absorção normal e uniforme serão, sem qualquer demão prévia de aparelho, pintadas com duas demãos de tinta, no mínimo, aplicadas a broxa. Quando as superfícies apresentarem porosidade, excessiva, receberão uma demão de aparelho de tinta diluída (água e tinta na proporção 1:1,5).

#### 8.5 - ESMALTE DUAS DEMÃOS EM ESQUADRIAS DE MADEIRA

As tintas só poderão ser afinadas ou diluídas com solventes apropriados e de acordo com as instruções do respectivo fabricante. Para aplicação em superfícies externas serão usadas tintas brilhantes ou metálicas ou conforme especificado em projeto.

#### 8.6 - ESMALTE DUAS DEMÃOS EM ESQUADRIAS DE FERRO

Todas as tintas serão rigorosamente, agitadas dentro das latas e periodicamente mexidas com espátula limpa, a fim de evitar-se a sedimentação dos pigmentos e componentes mais densos.

### 9.0 – SERVIÇOS DIVERSOS



## ESPECIFICAÇÕES TÉCNICAS

### 9.1 - CALÇADA DE PROTEÇÃO EM CIMENTADO C/ BASE DE CONCRETO

Execução de calçada ao redor do prédio a fim de conter as paredes e infiltrações de paredes.

### 9.2 - BANCO DE MADEIRA C/ESTRUTURA DE FERRO - L= 3.00m

Banco executado em madeira e estrutura de ferro com tabuas boa qualidade de acordo com projeto.

### 9.3 - LIMPEZA GERAL

Ao final a obra deverá ser entregue, limpa, livre de entulhos com as instalações testadas em pleno funcionamento.

CARIRÉ, 19 DE JANEIRO DE 2024.



# 01 PLANTA BAIXA

ESPAULA 1/7/75



PROJEÇÃO

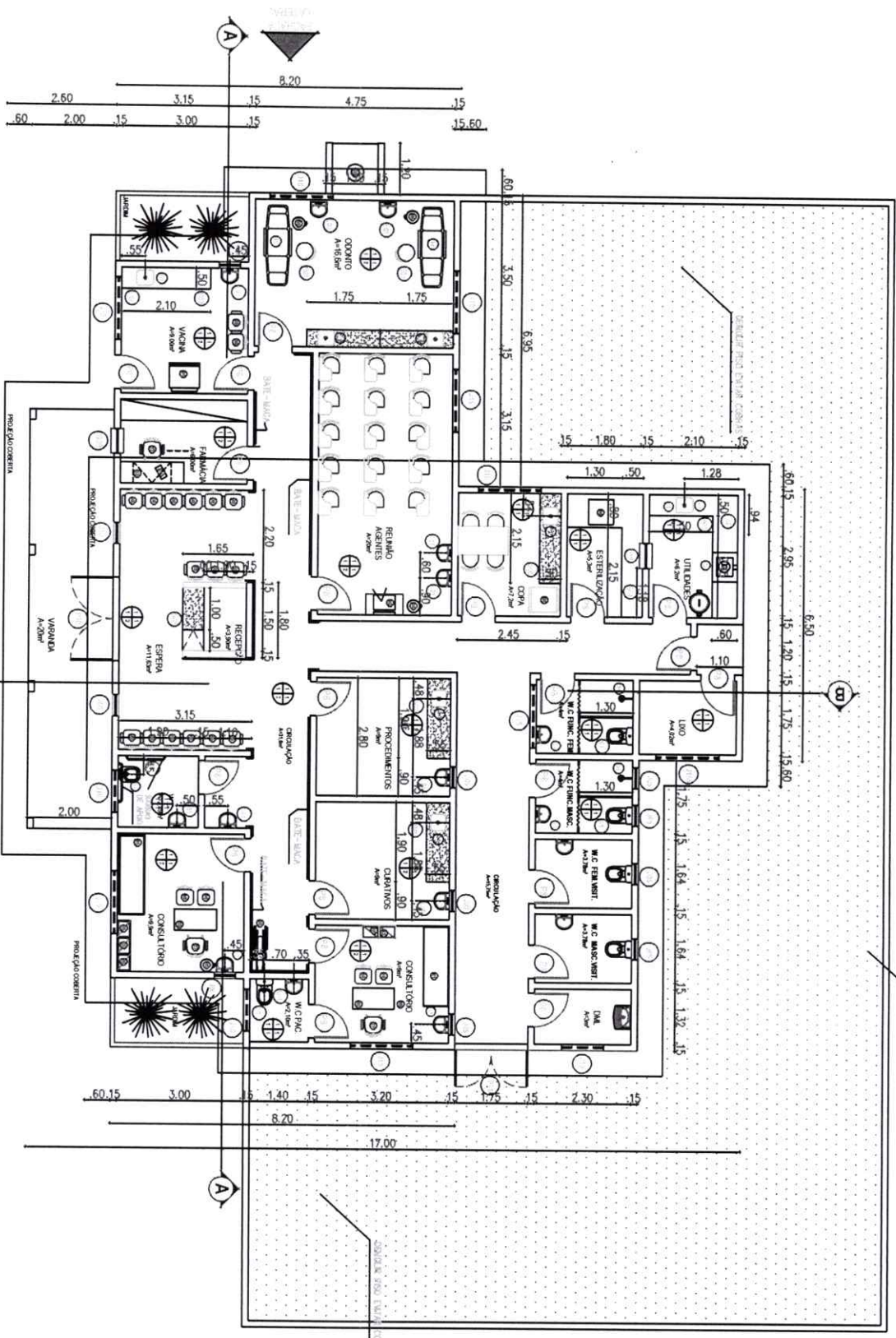

OBRA PROJETO	MANUTENÇÃO UBS ALTO FELIZ
DATA (OUT/2001)	CONTEÚDO PLANTA BAIXA
DESENHO	LOCAL
ALINE FERRO	PREFEITURA MUNICIPAL DE CARIRE
ESCALA	ÁREA TOTAL 431,26m <sup>2</sup>
1/25	PRONÓIA
Única	

- ESPECIFICAÇÃO DE MATERIAIS**
- 01 - CIMENTO PORTLAND
  - 02 - AREIA FINA
  - 03 - AREIA MÉDIA
  - 04 - AREIA GROSSA
  - 05 - CIMENTO PORTLAND
  - 06 - CIMENTO PORTLAND
  - 07 - CIMENTO PORTLAND
  - 08 - CIMENTO PORTLAND
  - 09 - CIMENTO PORTLAND
  - 10 - CIMENTO PORTLAND
  - 11 - CIMENTO PORTLAND
  - 12 - CIMENTO PORTLAND
  - 13 - CIMENTO PORTLAND
  - 14 - CIMENTO PORTLAND
  - 15 - CIMENTO PORTLAND
  - 16 - CIMENTO PORTLAND
  - 17 - CIMENTO PORTLAND
  - 18 - CIMENTO PORTLAND
  - 19 - CIMENTO PORTLAND
  - 20 - CIMENTO PORTLAND
  - 21 - CIMENTO PORTLAND
  - 22 - CIMENTO PORTLAND
  - 23 - CIMENTO PORTLAND
  - 24 - CIMENTO PORTLAND
  - 25 - CIMENTO PORTLAND
  - 26 - CIMENTO PORTLAND
  - 27 - CIMENTO PORTLAND
  - 28 - CIMENTO PORTLAND
  - 29 - CIMENTO PORTLAND
  - 30 - CIMENTO PORTLAND
  - 31 - CIMENTO PORTLAND
  - 32 - CIMENTO PORTLAND
  - 33 - CIMENTO PORTLAND
  - 34 - CIMENTO PORTLAND
  - 35 - CIMENTO PORTLAND
  - 36 - CIMENTO PORTLAND
  - 37 - CIMENTO PORTLAND
  - 38 - CIMENTO PORTLAND
  - 39 - CIMENTO PORTLAND
  - 40 - CIMENTO PORTLAND
  - 41 - CIMENTO PORTLAND
  - 42 - CIMENTO PORTLAND
  - 43 - CIMENTO PORTLAND
  - 44 - CIMENTO PORTLAND
  - 45 - CIMENTO PORTLAND
  - 46 - CIMENTO PORTLAND
  - 47 - CIMENTO PORTLAND
  - 48 - CIMENTO PORTLAND
  - 49 - CIMENTO PORTLAND
  - 50 - CIMENTO PORTLAND
  - 51 - CIMENTO PORTLAND
  - 52 - CIMENTO PORTLAND
  - 53 - CIMENTO PORTLAND
  - 54 - CIMENTO PORTLAND
  - 55 - CIMENTO PORTLAND
  - 56 - CIMENTO PORTLAND
  - 57 - CIMENTO PORTLAND
  - 58 - CIMENTO PORTLAND
  - 59 - CIMENTO PORTLAND
  - 60 - CIMENTO PORTLAND
  - 61 - CIMENTO PORTLAND
  - 62 - CIMENTO PORTLAND
  - 63 - CIMENTO PORTLAND
  - 64 - CIMENTO PORTLAND
  - 65 - CIMENTO PORTLAND
  - 66 - CIMENTO PORTLAND
  - 67 - CIMENTO PORTLAND
  - 68 - CIMENTO PORTLAND
  - 69 - CIMENTO PORTLAND
  - 70 - CIMENTO PORTLAND
  - 71 - CIMENTO PORTLAND
  - 72 - CIMENTO PORTLAND
  - 73 - CIMENTO PORTLAND
  - 74 - CIMENTO PORTLAND
  - 75 - CIMENTO PORTLAND
  - 76 - CIMENTO PORTLAND
  - 77 - CIMENTO PORTLAND
  - 78 - CIMENTO PORTLAND
  - 79 - CIMENTO PORTLAND
  - 80 - CIMENTO PORTLAND
  - 81 - CIMENTO PORTLAND
  - 82 - CIMENTO PORTLAND
  - 83 - CIMENTO PORTLAND
  - 84 - CIMENTO PORTLAND
  - 85 - CIMENTO PORTLAND
  - 86 - CIMENTO PORTLAND
  - 87 - CIMENTO PORTLAND
  - 88 - CIMENTO PORTLAND
  - 89 - CIMENTO PORTLAND
  - 90 - CIMENTO PORTLAND
  - 91 - CIMENTO PORTLAND
  - 92 - CIMENTO PORTLAND
  - 93 - CIMENTO PORTLAND
  - 94 - CIMENTO PORTLAND
  - 95 - CIMENTO PORTLAND
  - 96 - CIMENTO PORTLAND
  - 97 - CIMENTO PORTLAND
  - 98 - CIMENTO PORTLAND
  - 99 - CIMENTO PORTLAND
  - 100 - CIMENTO PORTLAND

**ESQUADRIAS**

Nº	QUANTIDADE	ESPECIFICAÇÃO
01	1	...
02	1	...
03	1	...
04	1	...
05	1	...
06	1	...
07	1	...
08	1	...
09	1	...
10	1	...
11	1	...
12	1	...
13	1	...
14	1	...
15	1	...
16	1	...
17	1	...
18	1	...
19	1	...
20	1	...
21	1	...
22	1	...
23	1	...
24	1	...
25	1	...
26	1	...
27	1	...
28	1	...
29	1	...
30	1	...
31	1	...
32	1	...
33	1	...
34	1	...
35	1	...
36	1	...
37	1	...
38	1	...
39	1	...
40	1	...
41	1	...
42	1	...
43	1	...
44	1	...
45	1	...
46	1	...
47	1	...
48	1	...
49	1	...
50	1	...
51	1	...
52	1	...
53	1	...
54	1	...
55	1	...
56	1	...
57	1	...
58	1	...
59	1	...
60	1	...
61	1	...
62	1	...
63	1	...
64	1	...
65	1	...
66	1	...
67	1	...
68	1	...
69	1	...
70	1	...
71	1	...
72	1	...
73	1	...
74	1	...
75	1	...
76	1	...
77	1	...
78	1	...
79	1	...
80	1	...
81	1	...
82	1	...
83	1	...
84	1	...
85	1	...
86	1	...
87	1	...
88	1	...
89	1	...
90	1	...
91	1	...
92	1	...
93	1	...
94	1	...
95	1	...
96	1	...
97	1	...
98	1	...
99	1	...
100	1	...

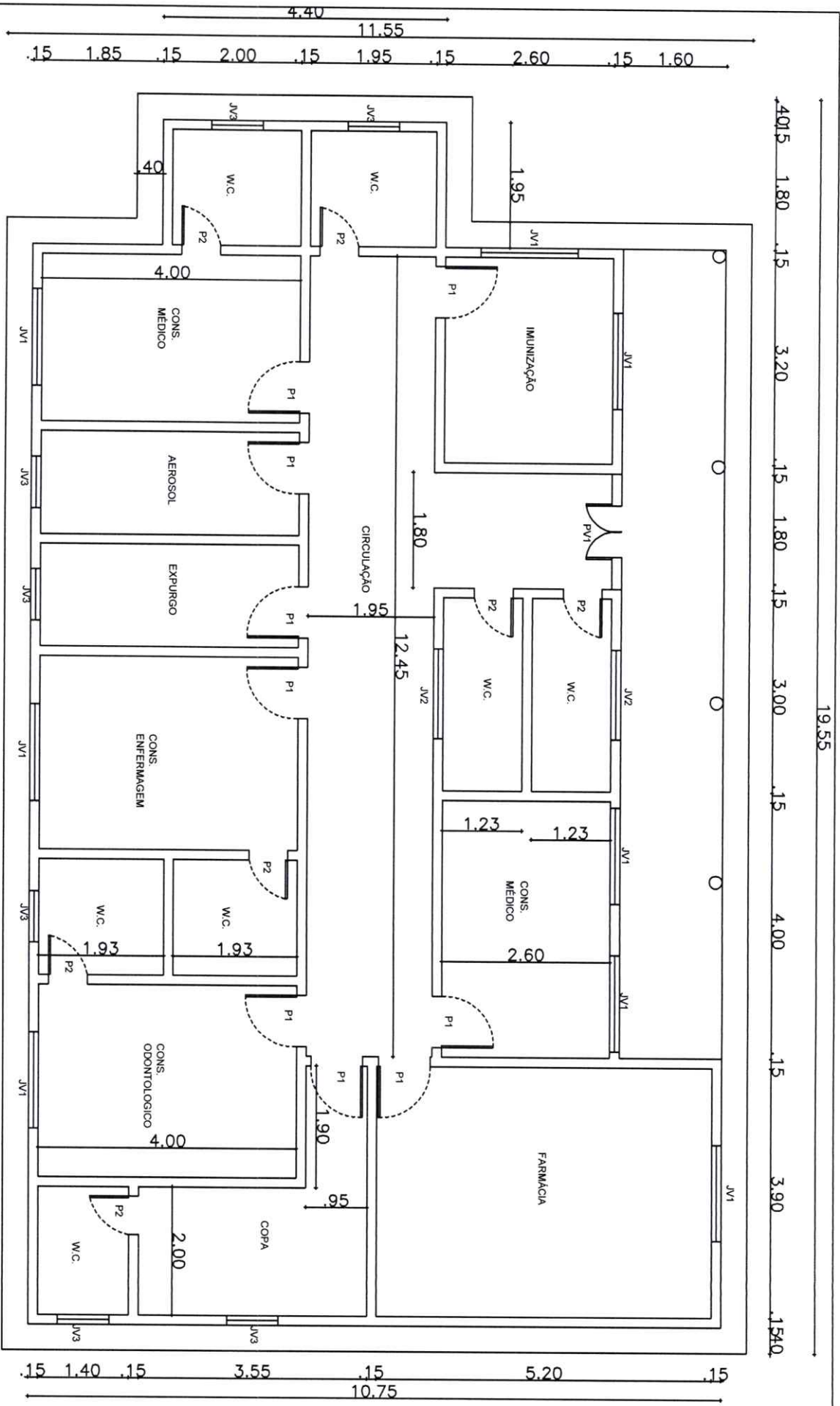

QUADRO DE ESQUADRIAS

P1 - 0,80 X 2,10	JV1 - 1,50 X 0,60	PF1 - 1,25 X 1,30
P2 - 0,60 X 2,10	JV2 - 1,40 X 0,70	
PV1 - 1,00 X 2,10	JV3 - 0,80 X 0,60	

**PREFEITURA MUNICIPAL DE CARIRÉ**  
**MANUTENÇÃO DE POSTO DE SAÚDE**  
**DEUSDETE RODRIGUES DE BRITO**

LOCAL: ALTO DOS HONORIOS-CARIRÉ-CEARÁ

Data: OUTUBRO DE 2021 Escala: 1 : 100 Revisto: 00

Desenhado: **01 / 01**

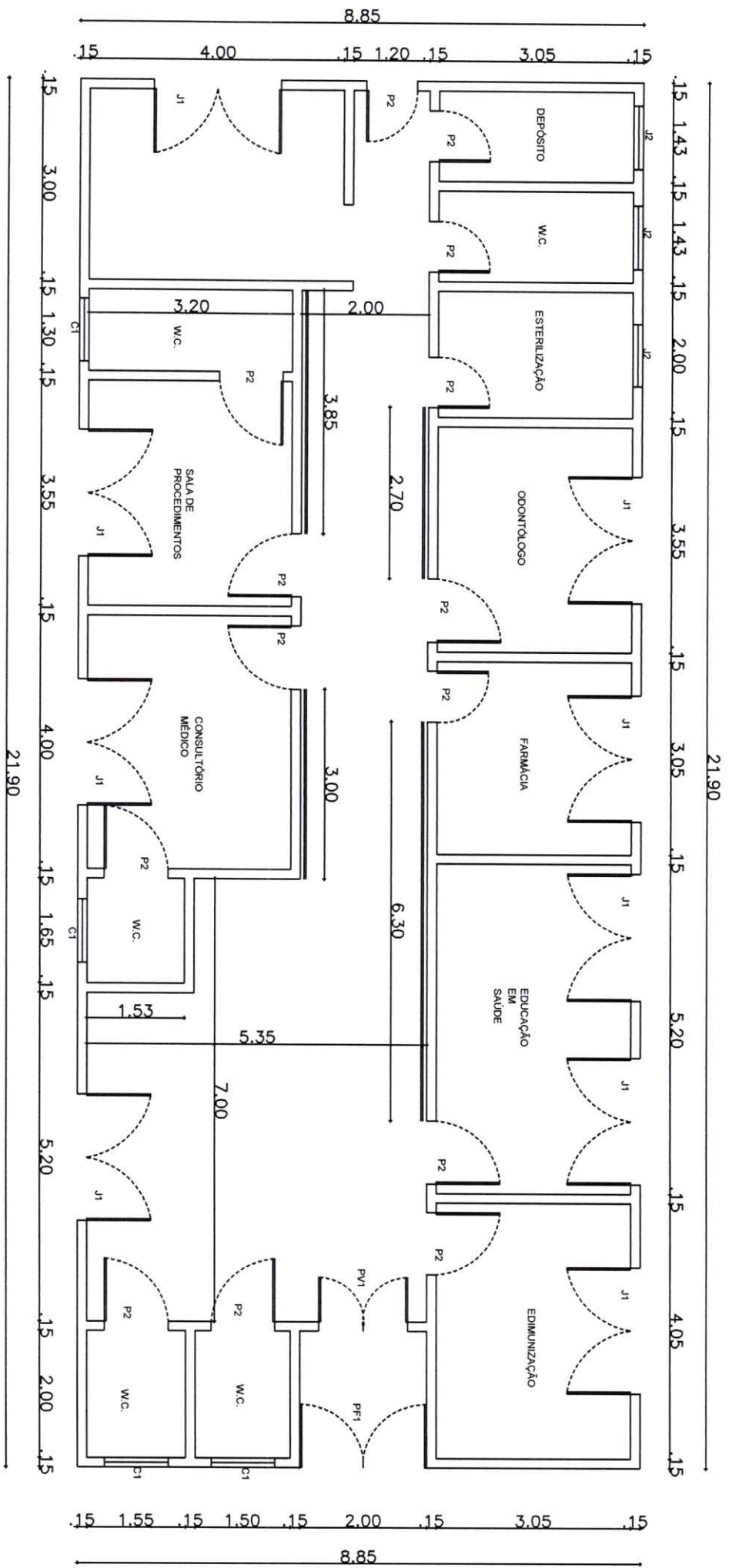

QUADRO DE ESQUADRIAS

PV1 - 1,40 X 2,10	J1 - 1,50 X 1,10	PF1 - 1,90 X 2,45
P2 - 0,80 X 2,10	J2 - 1,00 X 1,10	PF2 - 1,50 X 2,80
P3 - 0,60 X 2,10	C1 - 0,40 X 0,40	

**PREFEITURA MUNICIPAL DE CARIRÉ**  
**MANUTENCAO POSTO DE SAÚDE**  
 LOCAL: JURÉ-CARIRÉ-CEARÁ

Data: OUTUBRO DE 2021  
 Escala: 1 : 100  
 Folha: 00

Provisor: 01 / 01

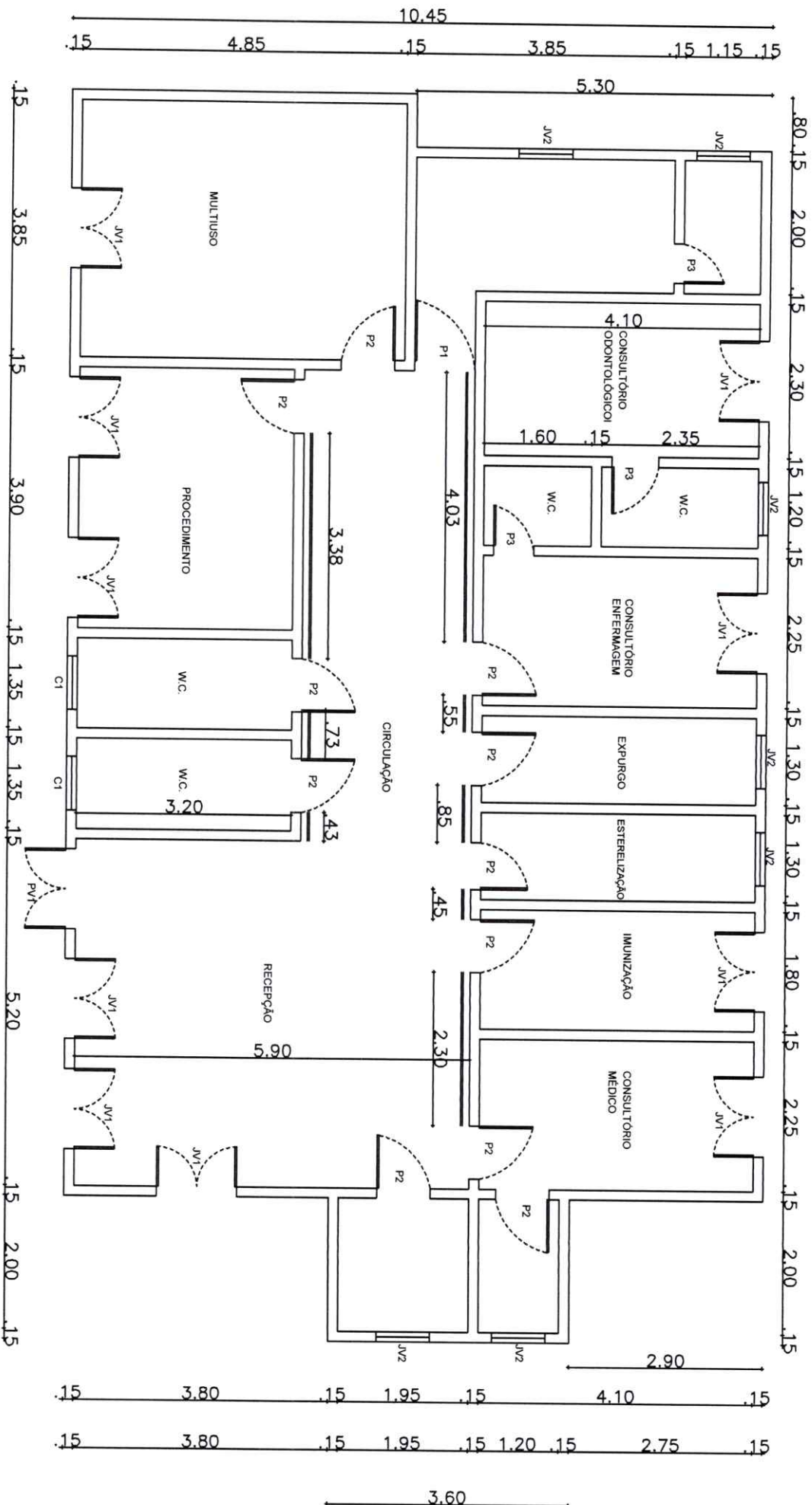

QUADRO DE ESQUADRIAS

P1 - 1,00 X 2,10	JV1 - 1,20 X 1,10	PF1 - 1,00 X 2,00
P2 - 0,80 X 2,10	JV2 - 0,80 X 0,60	
P3 - 0,60 X 2,10		
	PV1 - 1,20 X 2,10	

**PREFEITURA MUNICIPAL DE CARIRÉ**  
**MANUTENÇÃO POSTO DE SAÚDE**  
**JOÃO POMPEU SILVA MAGANHÃES**  
 LOCAL: BOA ESPERANÇA-CARIRÉ-CEARÁ

Outubro de 2021

Escala: 1 : 100

Revisão: 00

Projeto: 01 / 01

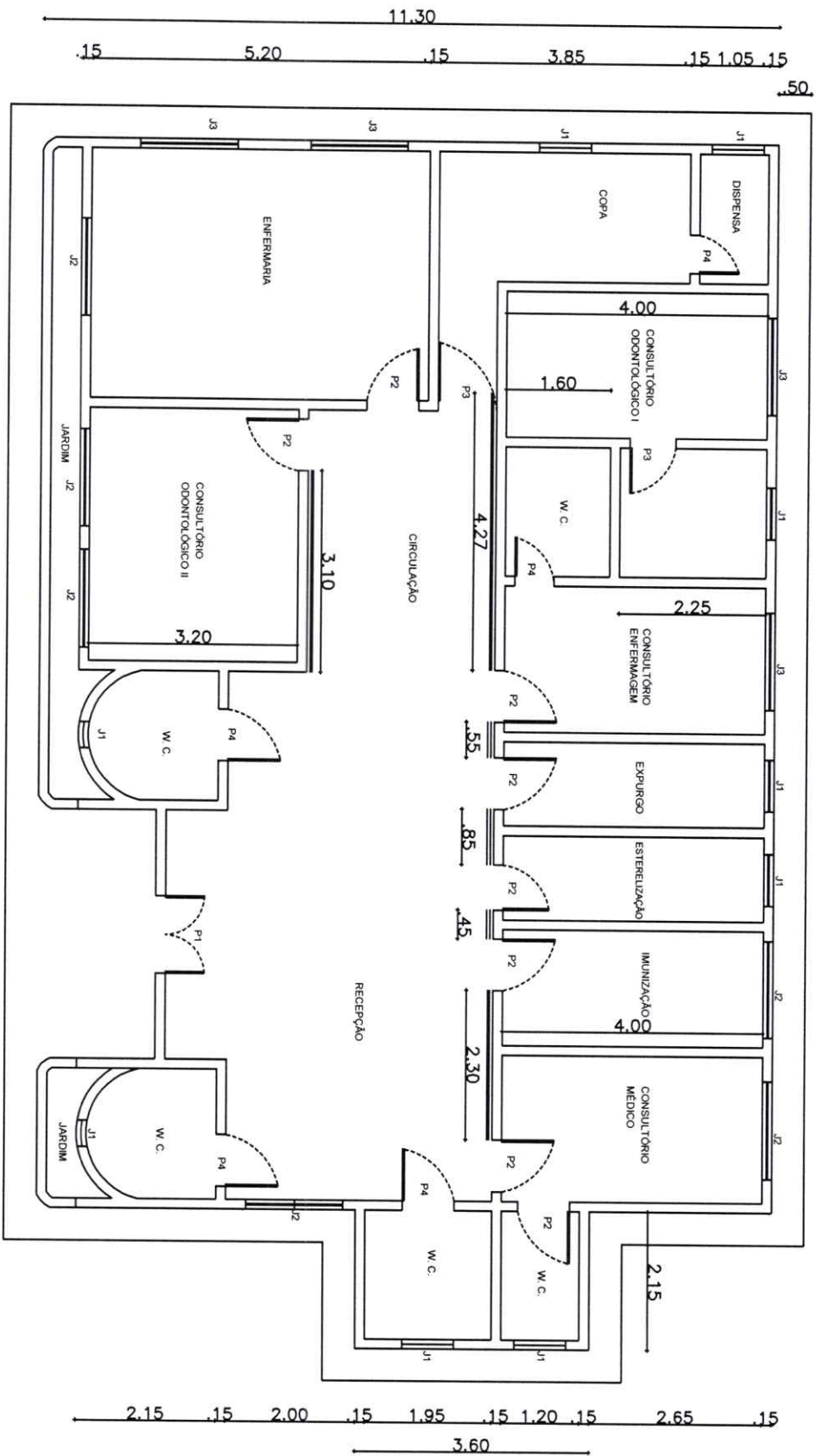

19.65  
18.65  
19.65  
2.00  
1.5  
2.25  
1.5  
2.00  
1.5  
2.00  
1.5  
2.25  
1.5  
1.30  
1.5  
1.30  
1.5  
1.30  
1.5  
1.80  
1.5  
2.25  
1.5  
2.00  
1.5

16.50  
1.5  
3.85  
1.5  
3.90  
1.5  
2.00  
1.5  
2.00  
1.5  
3.85  
1.5  
2.00  
1.5  
2.00  
1.5

*[Handwritten signature]*

QUADRO DE FAQUÍDRIAS			
ESQ	DIMENÇÕES	OTD	
P1	1,20 X 2,40	01	
P2	0,80 X 2,10	09	
P3	0,70 X 2,10	02	
P4	0,60 X 2,10	03	
J1	0,90 X 2,10	03	
J2	0,80 X 0,60	09	
J3	1,50 X 1,00	06	
J4	1,50 X 0,60	04	

**PREFEITURA MUNICIPAL DE CARIRÉ**  
**MANUTENÇÃO UBS SERROTE BRANCO**

LOCAL: SERROTE BRANCO-CARIRÉ-CEARÁ

Data: OUTUBRO DE 2021 Escala: 1 : 100 Revista: 00 Projeto: 01 / 01

Desenhista: CLEMILSON

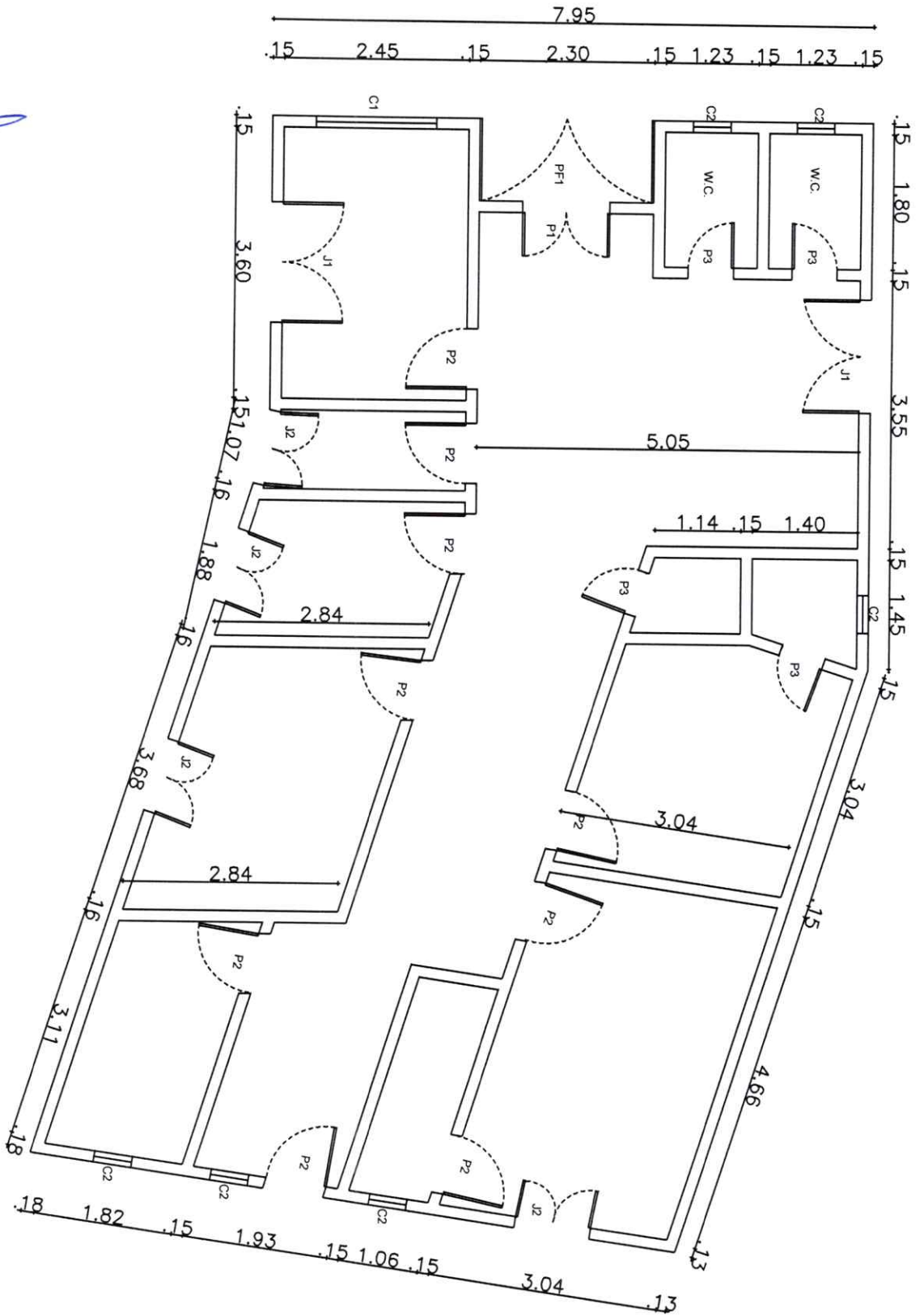

**QUADRO DE ESQUADRIAS**

P1 - 1,00 X 2,10	J1 - 1,50 X 1,10	PF1 - 2,30 X 2,45
P2 - 0,80 X 2,10	J2 - 1,00 X 1,10	C1 - 1,60 X 0,50
P3 - 0,60 X 2,10		C1 - 0,50 X 0,50

*[Handwritten signature]*

**PREFEITURA MUNICIPAL DE CARIRÉ**  
**MANUTENÇÃO DE POSTO DE SAÚDE**  
**FRANCISCO ANTONIO DE BRITO**  
 LOCAL: ARARIÚS-CARIRÉ-CEARÁ

Data:	Escala:	Folha:	Processo:
OUTUBRO DE 2021	1 : 100	00	01 / 01

**AQUINO**



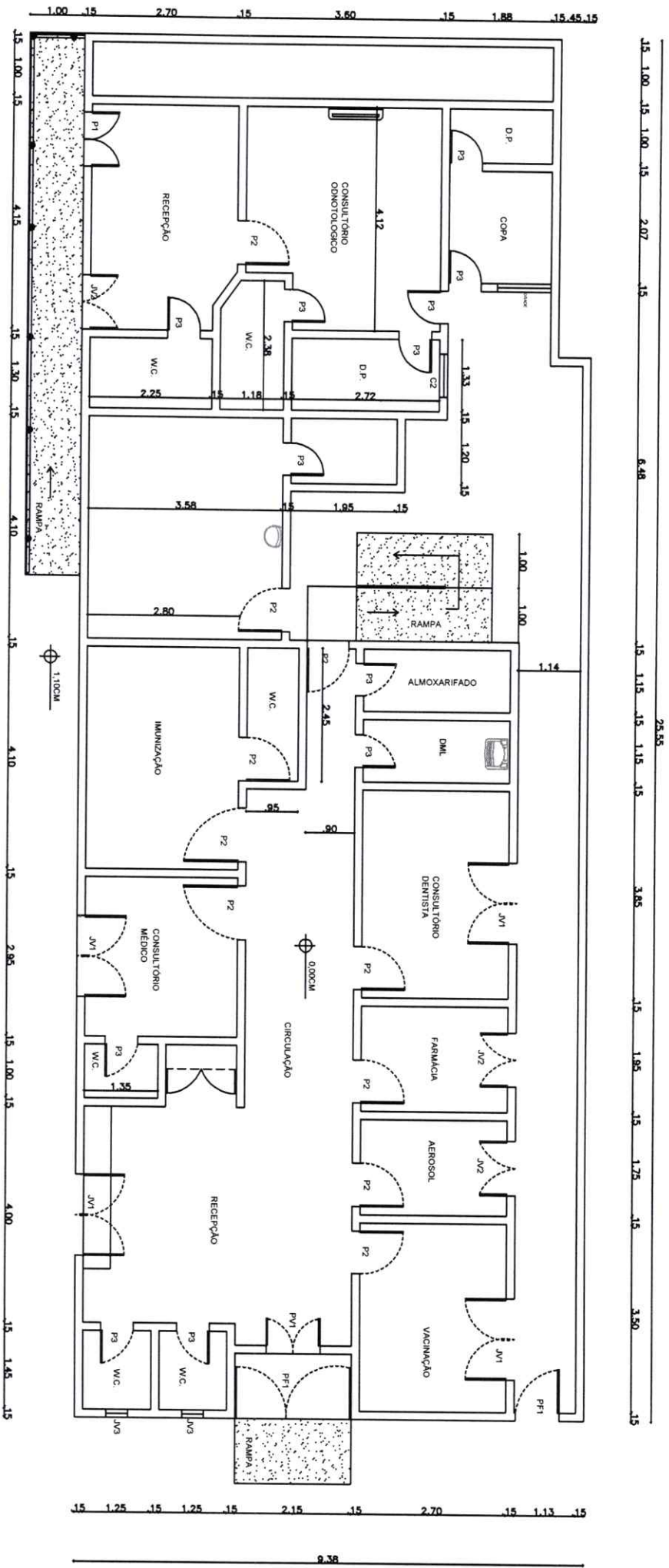

QUADRO DE ESQUADRIAS

P1 - 1,00 X 2,10	JV1 - 1,50 X 1,10	PF1 - 1,90 X 2,45
P2 - 0,80 X 2,10	JV2 - 1,00 X 1,10	PF2 - 1,50 X 2,80
P3 - 0,80 X 2,10	JV3 - 0,40 X 0,40	PF3 - 0,80 X 1,40
	JV4 - 0,80 X 0,40	

PREFEITURA MUNICIPAL DE CARIRÉ  
 MANUTENÇÃO DE POSTO DE SAÚDE E  
 ANEXO. VERLUIZ GONZAGA SILVA  
 Local: JUCA-CARRÉ-CEARA

Outubro de 2021

AQUINO

01/01

*[Handwritten signature]*

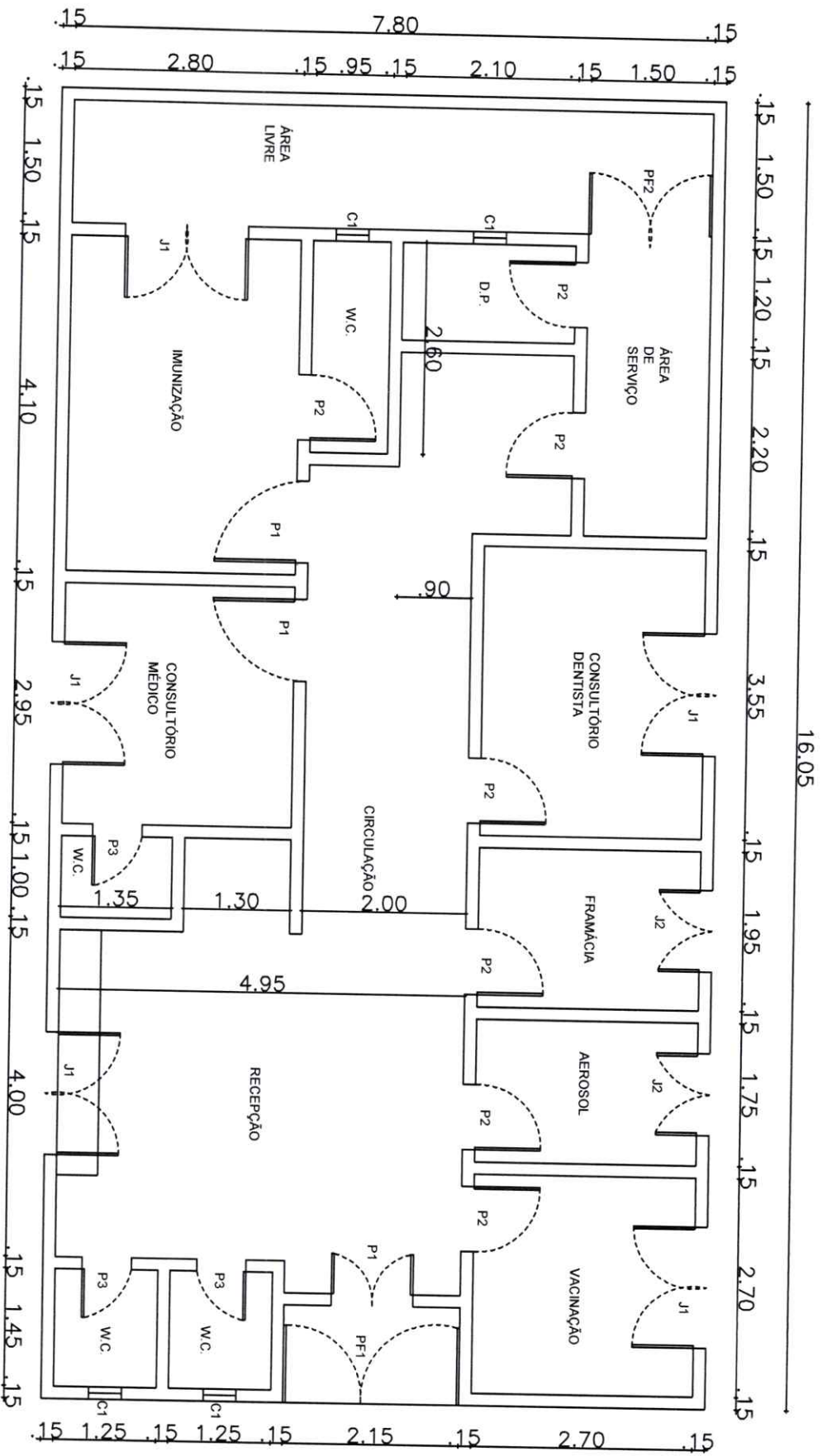

QUADRO DE ESQUADRIAS

P1 - 1,00 X 2,10	J1 - 1,50 X 1,10	PF1 - 1,90 X 2,45
P2 - 0,80 X 2,10	J2 - 1,00 X 1,10	PF2 - 1,50 X 2,80
P3 - 0,60 X 2,10	C1 - 0,40 X 0,40	

*[Handwritten signature]*

**PREFEITURA MUNICIPAL DE CARIRÉ**  
**MANUTENÇÃO DE POSTO DE SAÚDE**  
**MANOEL AFRÍGIO SOARES DE ARAÚJO**  
 LOCAL: TAPUIO-CARIRÉ-CEARÁ

Data: OUTUBRO DE 2021  
 Escala: 1 : 100  
 Revisão: 00  
 Folha: 01 / 01

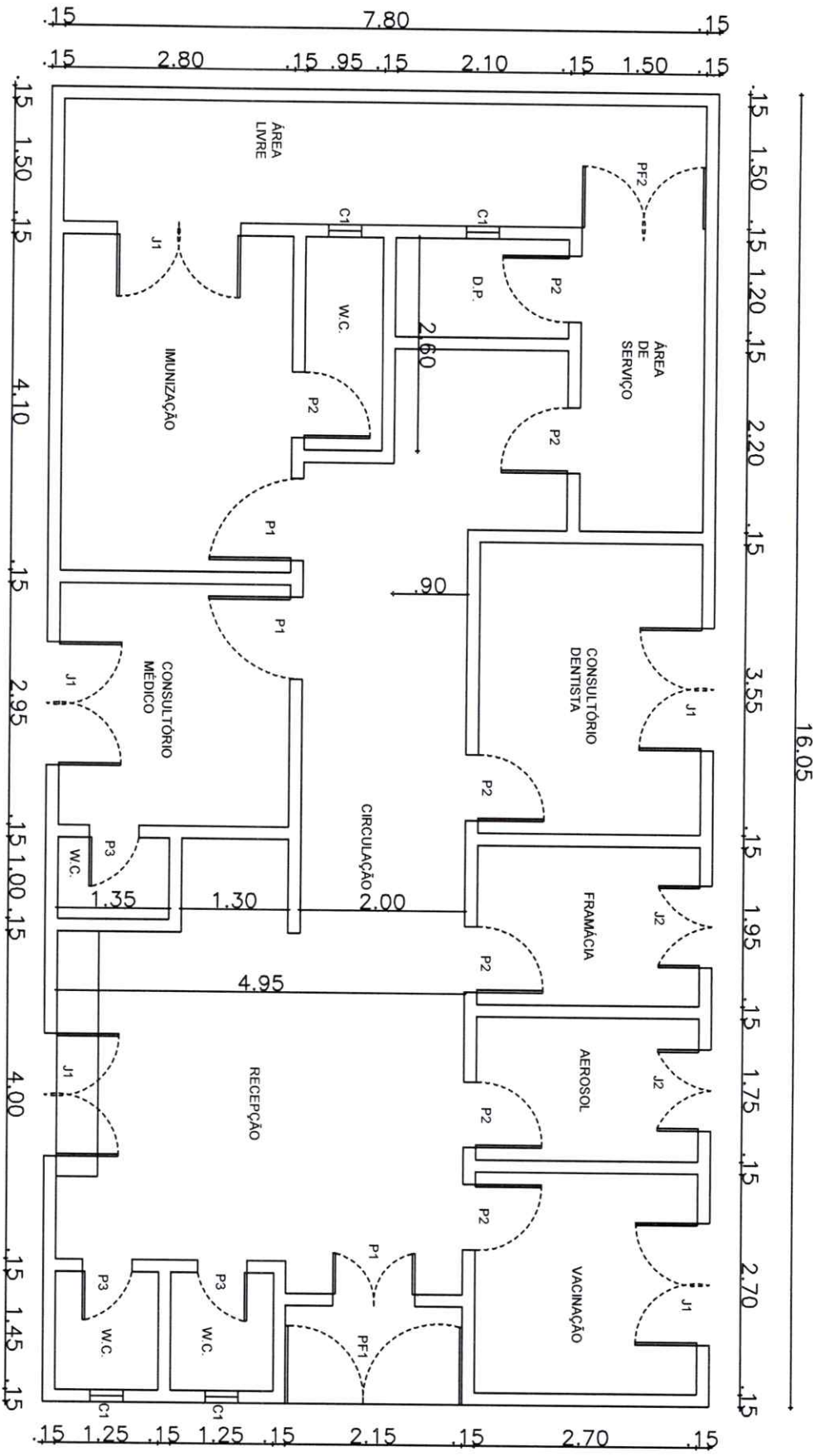

QUADRO DE ESQUADRIAS		
P1 - 1,00 X 2,10	J1 - 1,50 X 1,10	PF1 - 1,90 X 2,45
P2 - 0,80 X 2,10	J2 - 1,00 X 1,10	PF2 - 1,50 X 2,80
P3 - 0,60 X 2,10	C1 - 0,40 X 0,40	

*[Handwritten signature]*

**PREFEITURA MUNICIPAL DE CARIRÉ**  
**MANUTENÇÃO DE POSTO DE SAÚDE**  
**MANOEL APRIGIO SOARES DE ARAÚJO**  
 LOCAL: TAPUIO-CARIRÉ-CEARÁ

Data: OUTUBRO DE 2021  
 Escala: 1 : 100  
 Folha: 00  
 Franquia: 01 / 01

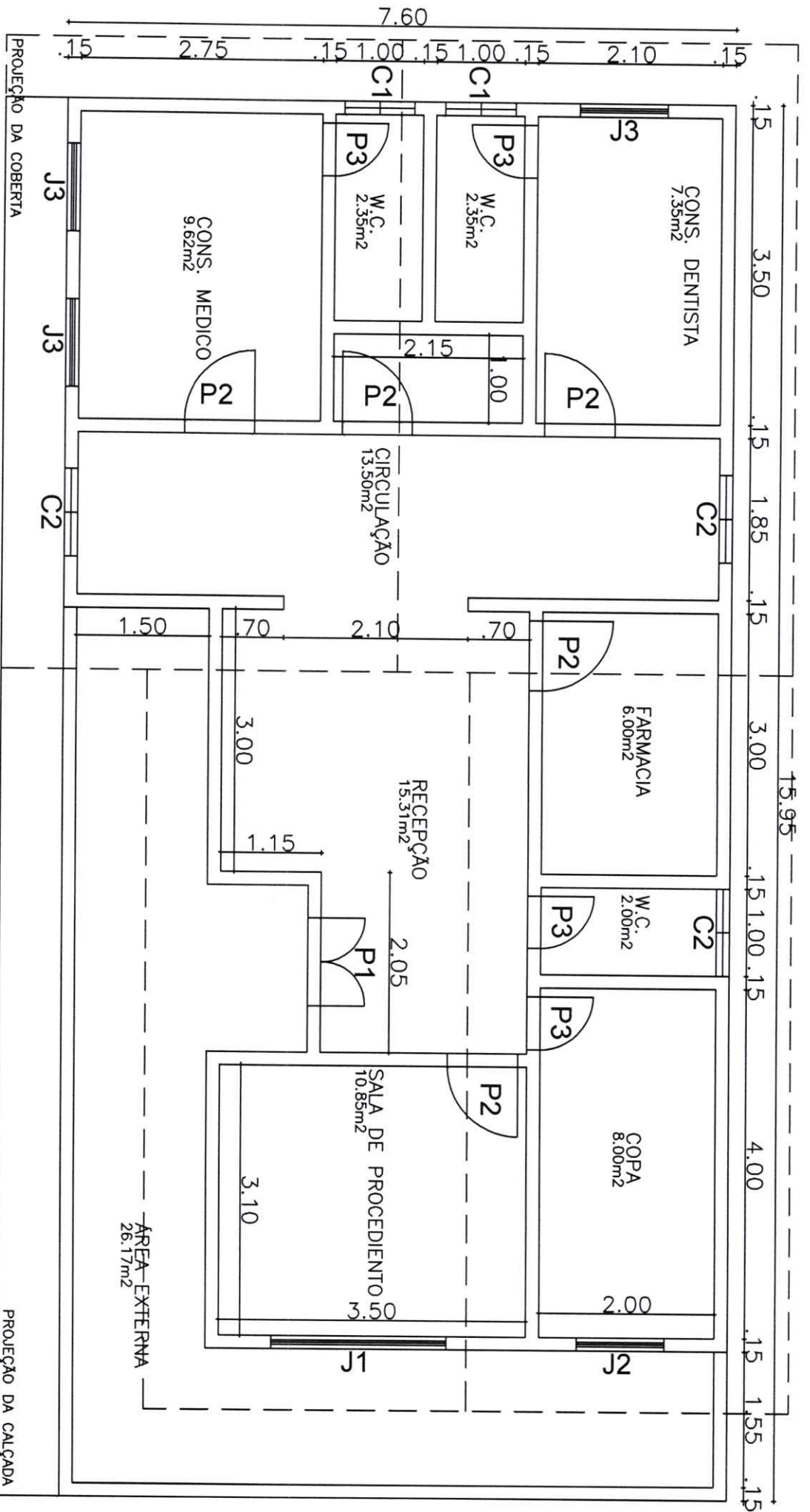

PLANTA BAIXA  
ESCALA: 1/100

P1-1.00X2.10	J1-2.00X1.50	C1-0.40X0.80
P2-0.80X2.10	J2-1.00X1.50	C2-1.00X1.00
P3-0.60X2.10	J3-1.00X1.20	

**PREFEITURA MUNICIPAL DE CARIRÉ**  
**MANUTENCAO DE UNIDADE BÁSICA DE SAÚDE**  
 LOCAL: CACIMBAS - CARIRÉ - CEARÁ

Data: OUTUBRO DE 2021 Escala: 1 : 100 Foneleto: 00  
 Desenhista: CLEMILSON

01 / 01

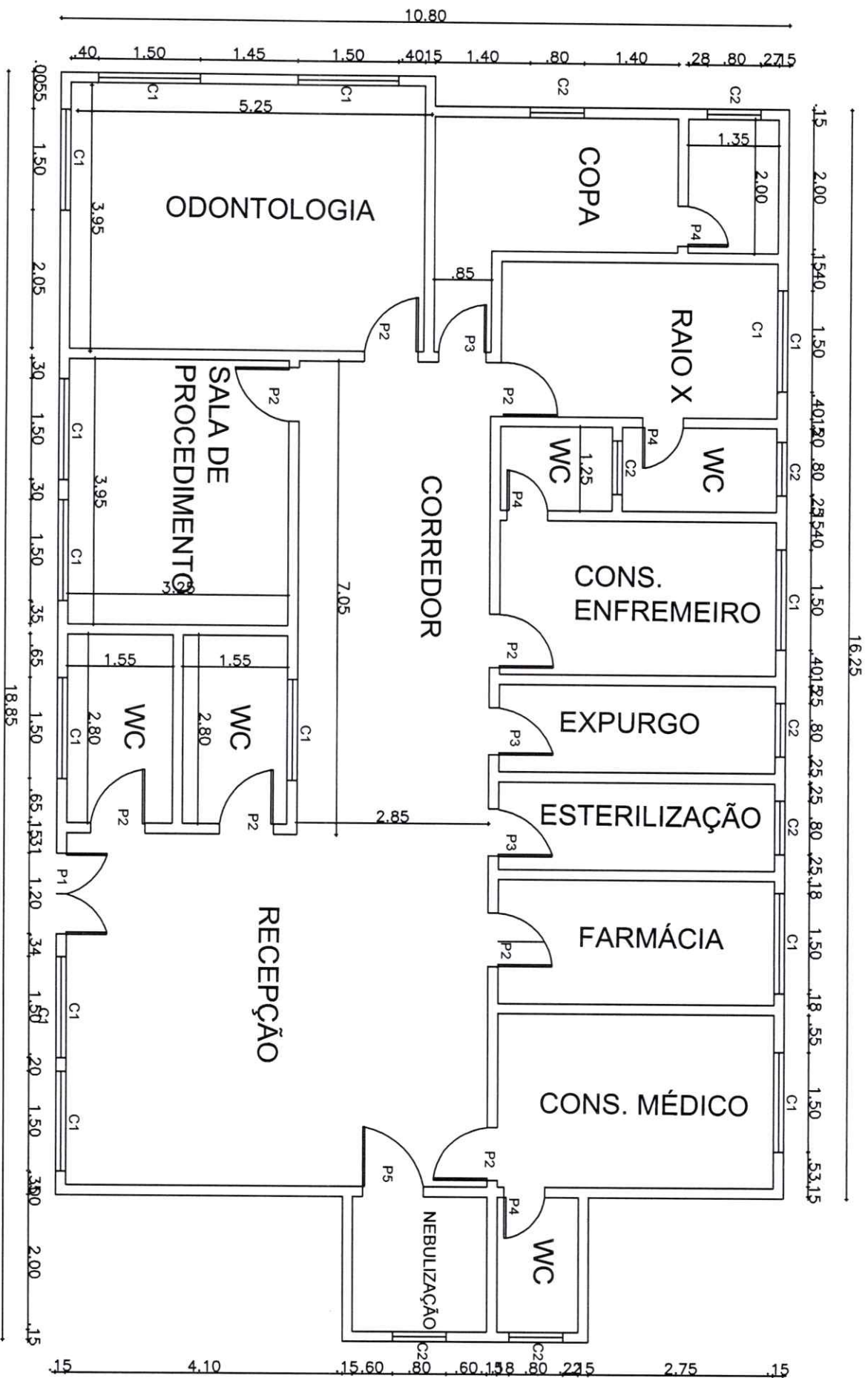

QUADRO DE ESQUADRIAS

P1 - 1,20 X 2,10	C1 - 1,50 X 0,60	PF1 - 1,20 X 1,30
P2 - 0,80 X 2,10	C2 - 0,80 X 0,60	
P3 - 0,70 X 2,10		
P3 - 0,60 X 2,10		
P5 - 0,90 X 2,10		

*Handwritten signature/initials*

**PREFEITURA MUNICIPAL DE CARIRÉ**  
**MANUTENÇÃO DE UNIDADE BÁSICA DE SAÚDE**  
**ANTONIO HONORIO DE BRITO**  
 LOCAL: SEDE - CARIRÉ - CEARÁ

Data: OUTUBRO DE 2021  
 Escala: 1 : 100  
 Revisão: 00  
 Desenhista: CLEMILSON

**01 / 01**

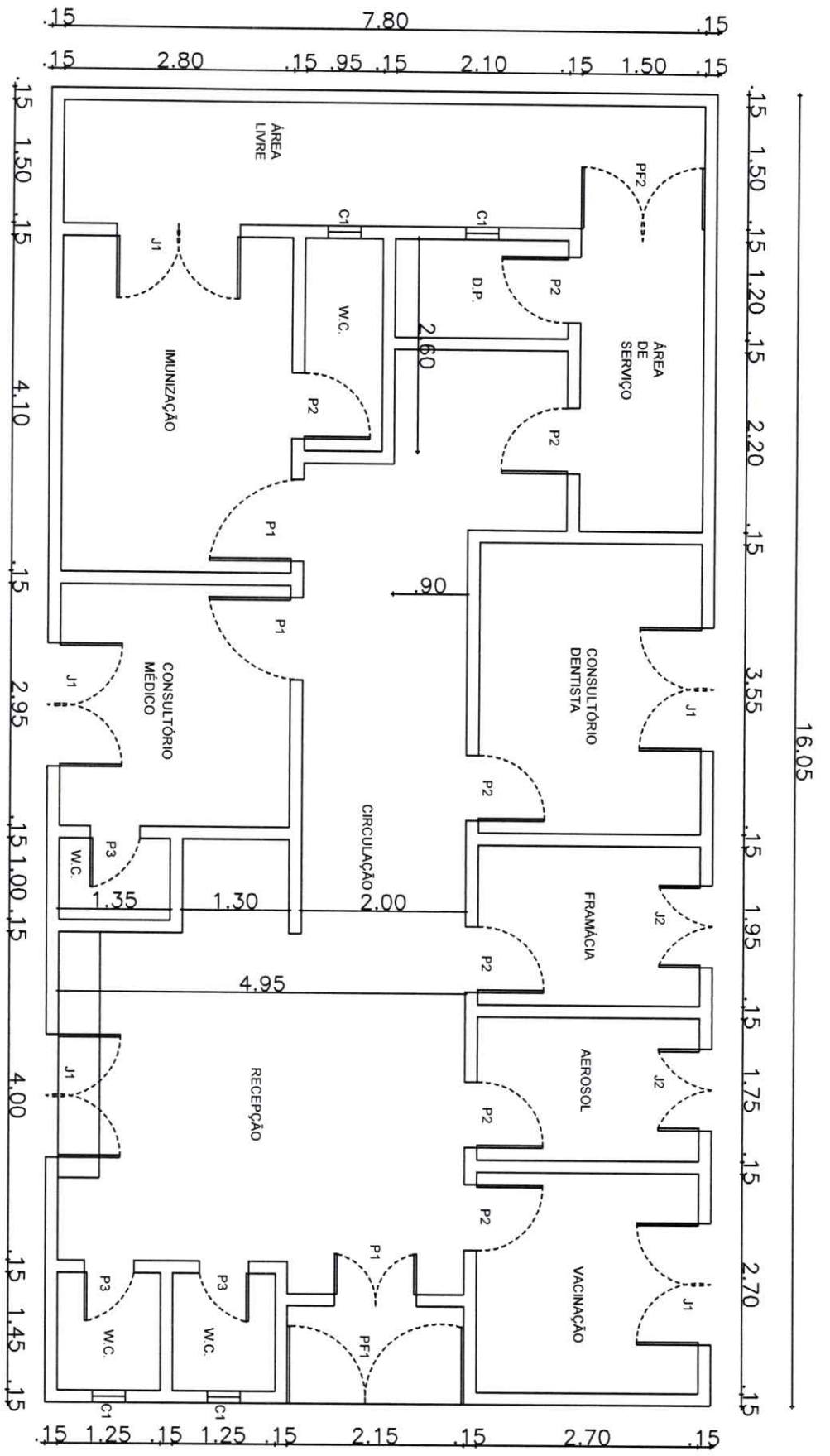

**QUADRO DE ESQUADRIAS**

P1 - 1,00 X 2,10	J1 - 1,50 X 1,10	PF1 - 1,90 X 2,45
P2 - 0,80 X 2,10	J2 - 1,00 X 1,10	PF2 - 1,50 X 2,80
P3 - 0,60 X 2,10	C1 - 0,40 X 0,40	

**PREFEITURA MUNICIPAL DE CARIRÉ**  
**MANUTENÇÃO DE POSTO DE SAÚDE**  
**MANOEL APRIGIO SOARES DE ARAÚJO**  
 LOCAL: TAPUIO-CARIRÉ-CEARÁ

Date: OUTUBRO DE 2021      Escala: 1 : 100      Folha: 00

Desenhista: **AQUINO**      Projeto: **01 / 01**

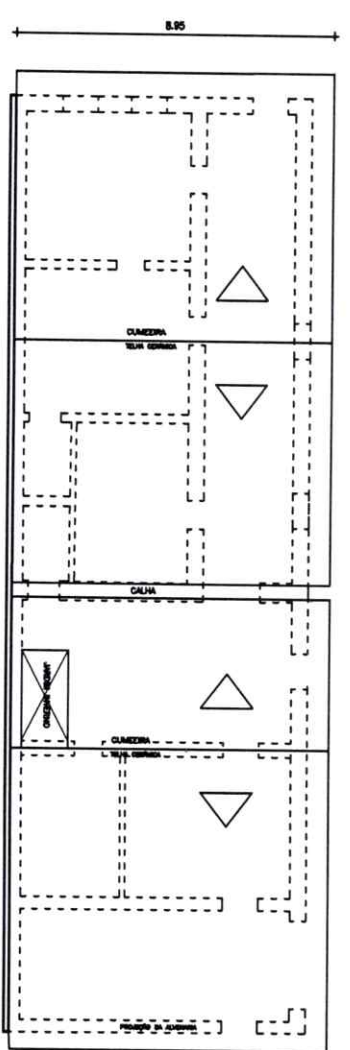
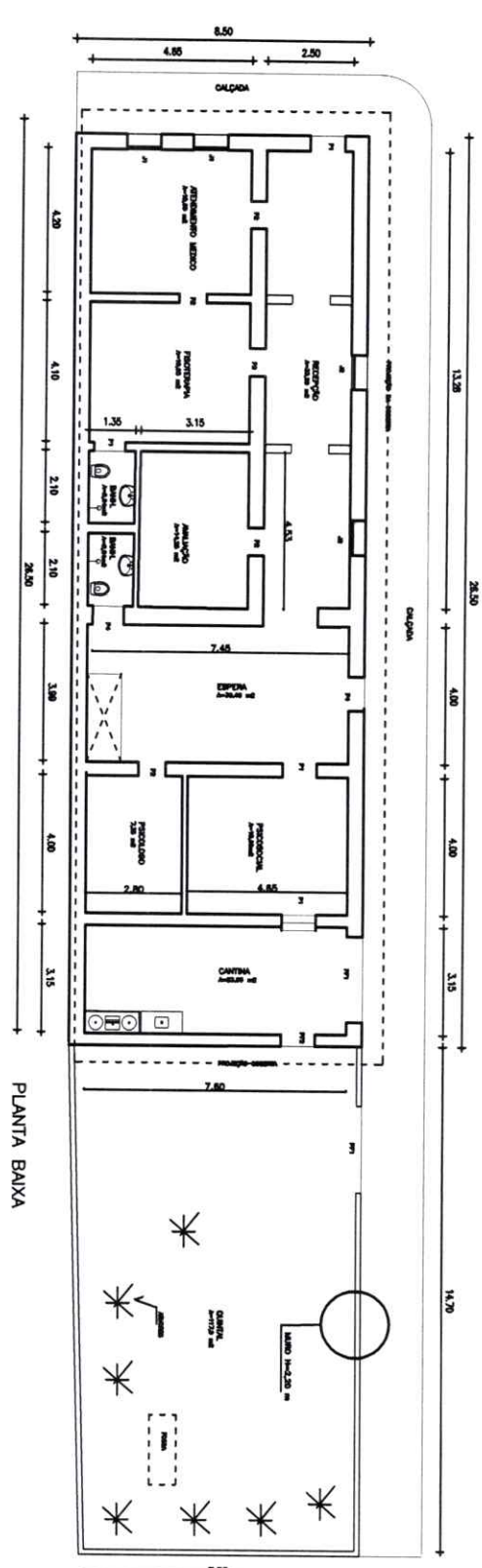
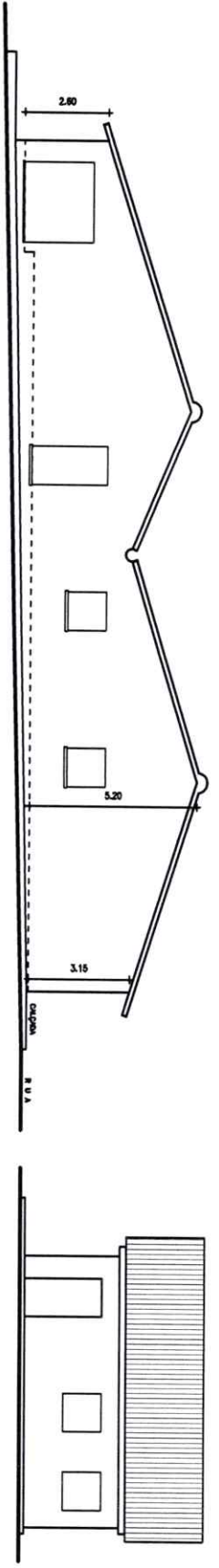

- QUADRO DE ÁREAS:**  
 ÁREA TERRENO = 102  
 ÁREA COBERTURA = 102
- ACABAMENTOS:**  
 1. Pavimento cerâmico (1x1) / Azulejo  
 2. Revestimento  
 3. Gesso  
 4. Pintura  
 5. Trazido de fora
- ESQUADRIAS:**  
 1. Janela  
 2. Porta  
 3. Fechamento  
 4. Fechamento  
 5. Fechamento  
 6. Fechamento  
 7. Fechamento  
 8. Fechamento  
 9. Fechamento  
 10. Fechamento
- LEGENDA:**  
 ESCALADA  
 CALHA  
 CAMÉRIA  
 LABORATÓRIO  
 RECEPCÃO  
 ATENDIMENTO MÉDICO  
 ATENDIMENTO DENTÁRIO  
 ESPERA  
 PROFISSIONAL  
 CANTINA  
 QUARTO

*[Handwritten signature]*

11 - 1.000.000	11 - 1.000.000	11 - 1.000.000
12 - 1.000.000	12 - 1.000.000	12 - 1.000.000
13 - 1.000.000	13 - 1.000.000	13 - 1.000.000
14 - 1.000.000	14 - 1.000.000	14 - 1.000.000
15 - 1.000.000	15 - 1.000.000	15 - 1.000.000

PROJETO		CREA	
ISS - CONSTRUÇÃO		PMI - APROVADO	
<b>PREFEITURA MUNICIPAL DE CARIRÉ</b> <b>PLANTA BAIXA E COBERTURA DO</b> <b>CENTRO DE REABILITAÇÃO</b> LOCAL: SEDE URBANA DO MUNICÍPIO			
Local:	20/20	Escala:	1/75
Desenhado:		Revisto:	00
		Pavimento:	
		<b>01 / 01</b>	

QUADRO DE ESQUADRIAS		
PORTAS	TAMANHO	QUANTIDADE
P1	0,80 X 2,10	6
P2	0,60 X 2,10	5
PC1	1,60 X 2,10	1
JANELAS		
J1	2,00 X 1,20	5
COMBOSGOS		
C1	2,00 X 0,60	1
C2	1,00 X 0,50	4
GRADIES		
GF1	0,80 X 2,10	2
GF2	1,60 X 2,10	1
GF3	2,00 X 1,20	5
GF4	2,00 X 0,60	1
GF5	1,00 X 0,50	4
GF6	2,00 X 1,20	1

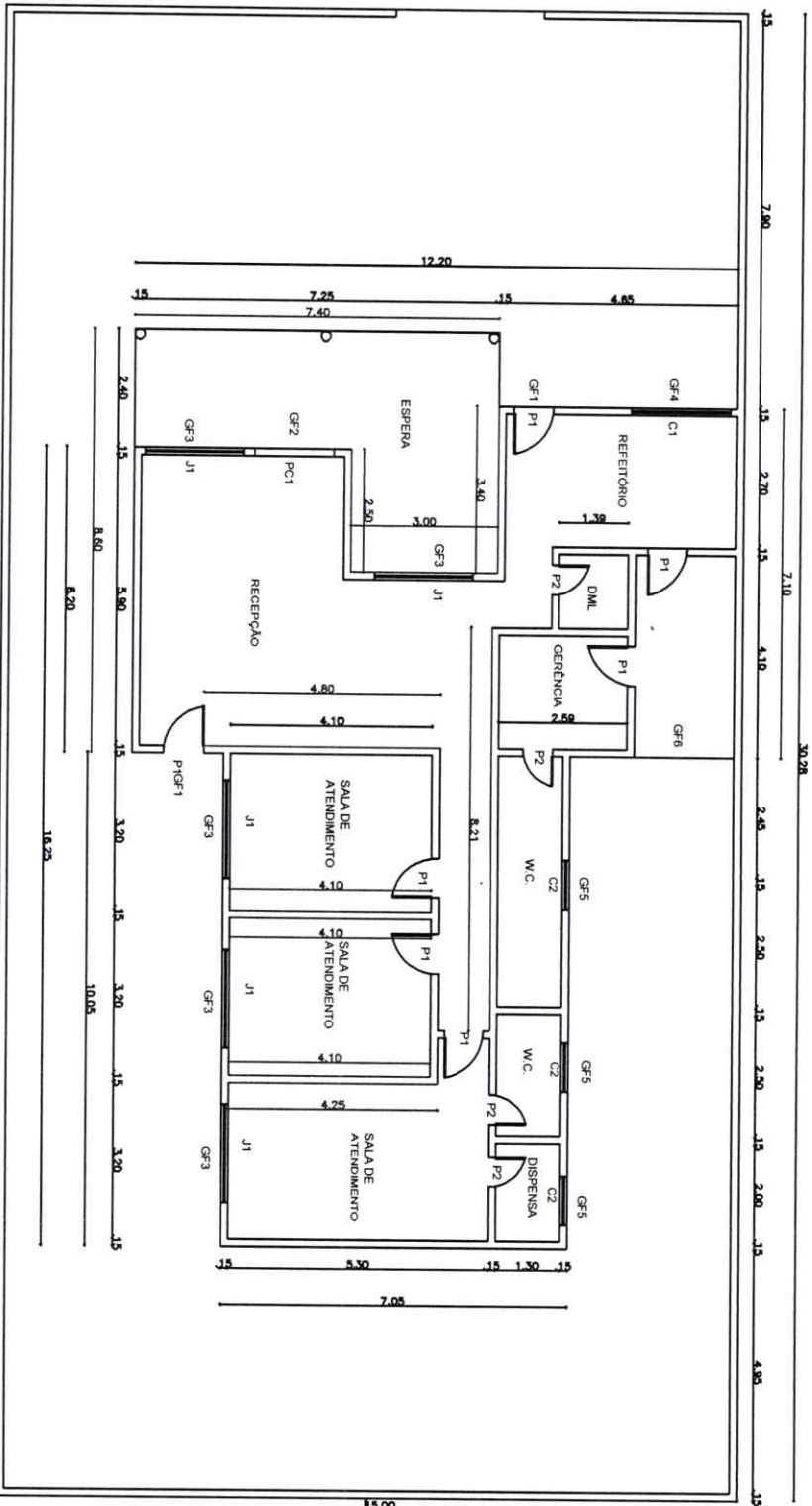

PINTURA DECORADA

PREFEITURA MUNICIPAL DE CARIRÉ  
 PLANTA BAIXA  
 MANUTENÇÃO  
 CAPS - CENTRO DE ATENÇÃO PSICOSSOCIAL  
 SRM - VER. MANOEL RODRIGUES- FORUM -  
 CARIRÉ

CONTINENTE DE SBTI: \_\_\_\_\_  
 FOLHA: 01 / 01  
 CLEMILSON



**PREFEITURA MUNICIPAL DE CARIRÉ**

**OBRA:REFORMA DE DIVERSAS UBS E PREDIOS ANEXOS DA SECRETARIA DE SAUDE DO MUNICIPIO DE CARIRÉ**

**LOCAL:DIVERSAS-CARIRÉ/CE**

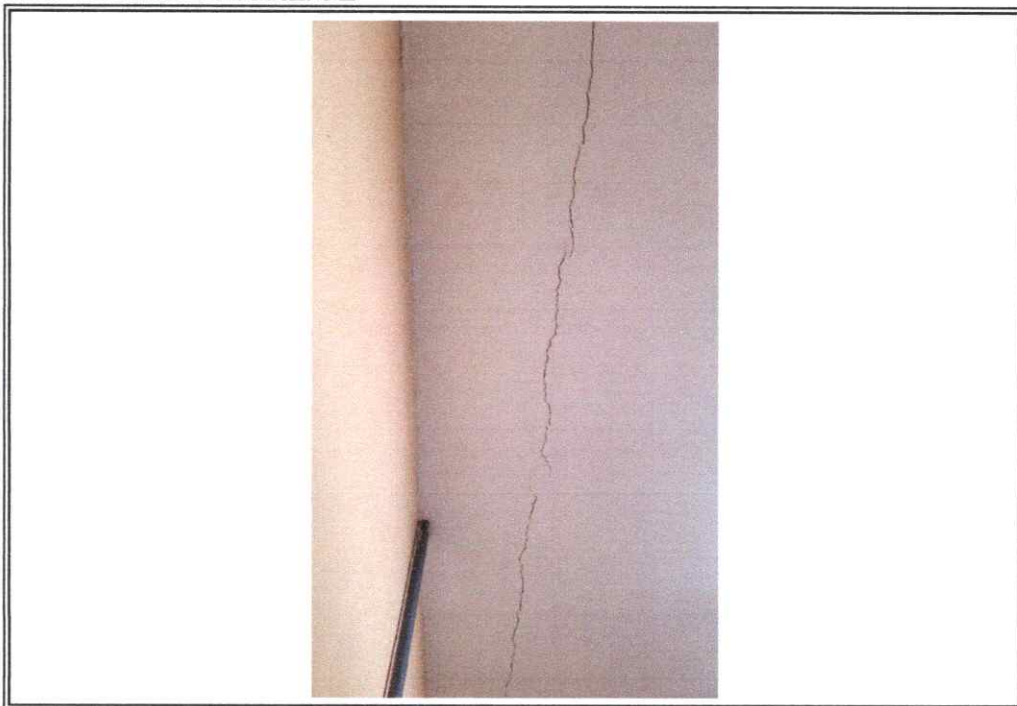

**Foto 01 - Fissura na laje-ALTO FELIZ**

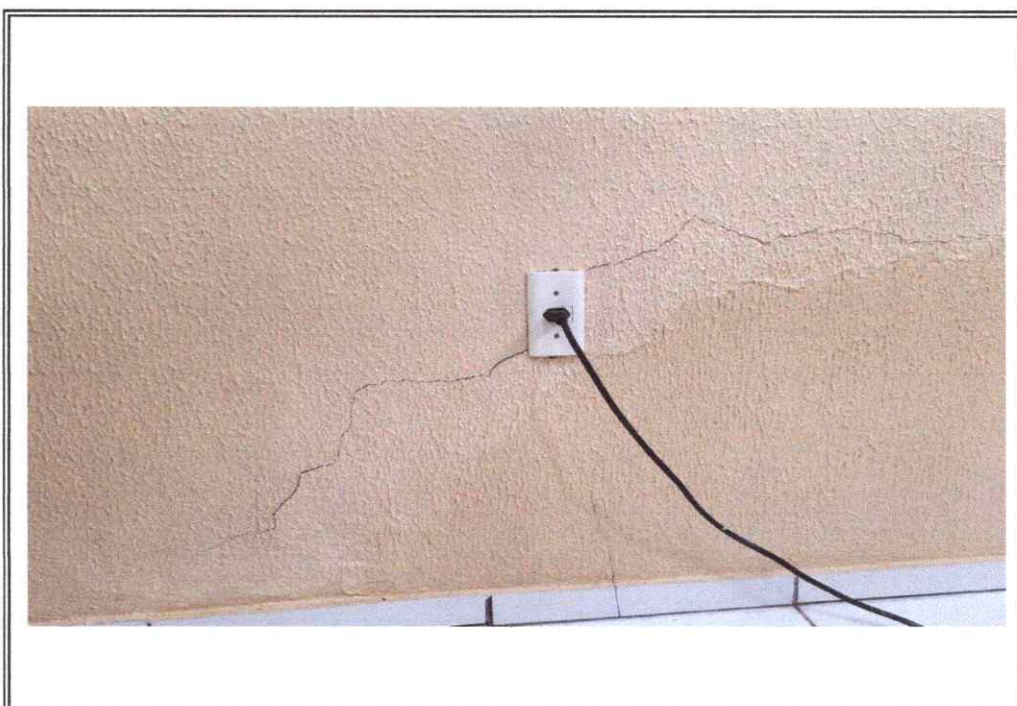

**Foto 02: Instalacao eletrica com defeito-ALTO FELIZ**

**PREFEITURA MUNICIPAL DE CARIRÉ**

**OBRA:REFORMA DE DIVERSAS UBS E PREDIOS ANEXOS DA SECRETARIA DE SAUDE DO MUNICIPIO DE CARIRÉ**

**LOCAL:DIVERSAS-CARIRÉ/CE**



**Foto 03 -Instalacao hidraulica com defeito-ALTO FELIZ**



**Foto 04 - Piso ceramico rachado -ALTO FELIZ**

**PREFEITURA MUNICIPAL DE CARIRÉ**

**OBRA:REFORMA DE DIVERSAS UBS E PREDIOS ANEXOS DA SECRETARIA DE SAUDE DO MUNICIPIO DE CARIRÉ**

**LOCAL:DIVERSAS-CARIRÉ/CE**

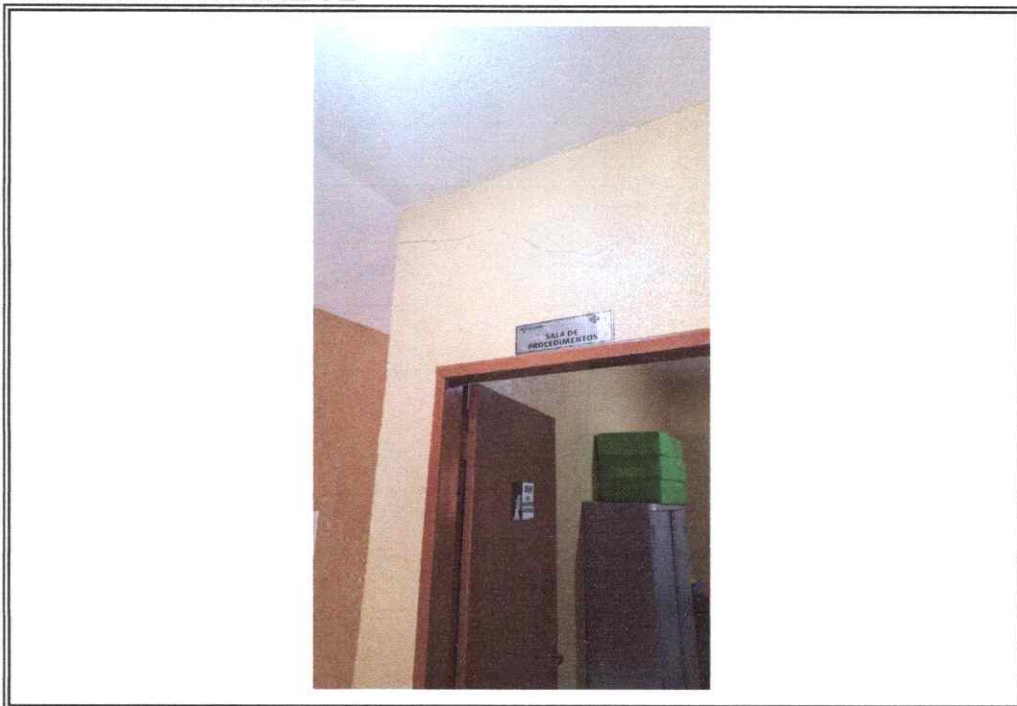

**Foto 05 - Salas porta defeito-ALTO FELIZ**

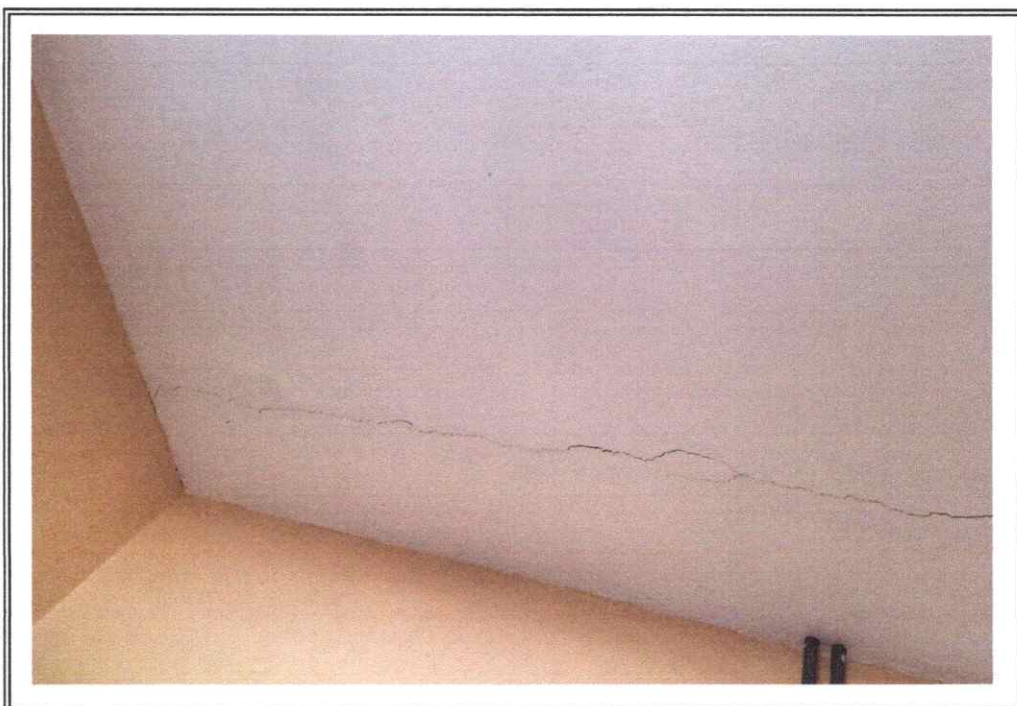

**Foto 06 -Laje com defeito ALTO FELIZ**

A handwritten signature in blue ink, located on the right side of the page.

**PREFEITURA MUNICIPAL DE CARIRÉ**

**OBRA:REFORMA DE DIVERSAS UBS E PREDIOS ANEXOS DA SECRETARIA DE SAUDE DO MUNICIPIO DE CARIRÉ**

**LOCAL:DIVERSAS-CARIRÉ/CE**



**Foto 07 - WC com ceramica e reboco danificado-ALMAS**



**Foto 08: Reboco com defeito-ALMAS**

A handwritten signature in blue ink, located on the right side of the page, below the second photograph.

**PREFEITURA MUNICIPAL DE CARIRÉ**

**OBRA:REFORMA DE DIVERSAS UBS E PREDIOS ANEXOS DA SECRETARIA DE SAUDE DO MUNICIPIO DE CARIRÉ**

**LOCAL:DIVERSAS-CARIRÉ/CE**



**Foto 09 - Janela com vidro quebrado, reboco danificado-ALMAS**



**Foto 10 - Portas e pintura danificada-ALMAS**

**PREFEITURA MUNICIPAL DE CARIRÉ**

**OBRA:REFORMA DE DIVERSAS UBS E PREDIOS ANEXOS DA SECRETARIA DE SAUDE DO MUNICIPIO DE CARIRÉ**

**LOCAL: DIVERSAS-CARIRÉ/CE**



**Foto 11 - Janela quebrada e instalacao com defeito-ALTO DOS HONORIOS**

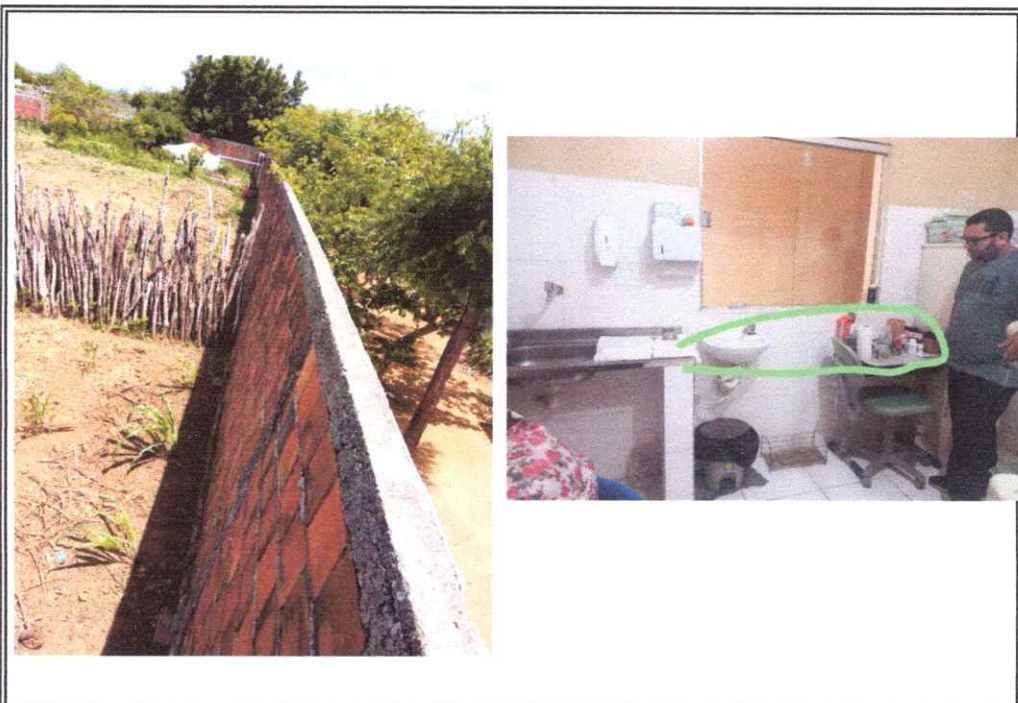

**Foto 12 -Bancada a colocar e muro a finalizar-ALTO DOS HONORIOS**

A handwritten signature in blue ink is located on the right side of the page, below the caption for Foto 12.

**PREFEITURA MUNICIPAL DE CARIRÉ**

**OBRA:REFORMA DE DIVERSAS UBS E PREDIOS ANEXOS DA SECRETARIA DE SAUDE DO MUNICIPIO DE CARIRÉ**

**LOCAL:DIVERSAS-CARIRÉ/CE**



**Foto 13 - Reboco-ALTO DOS HONORIOS**

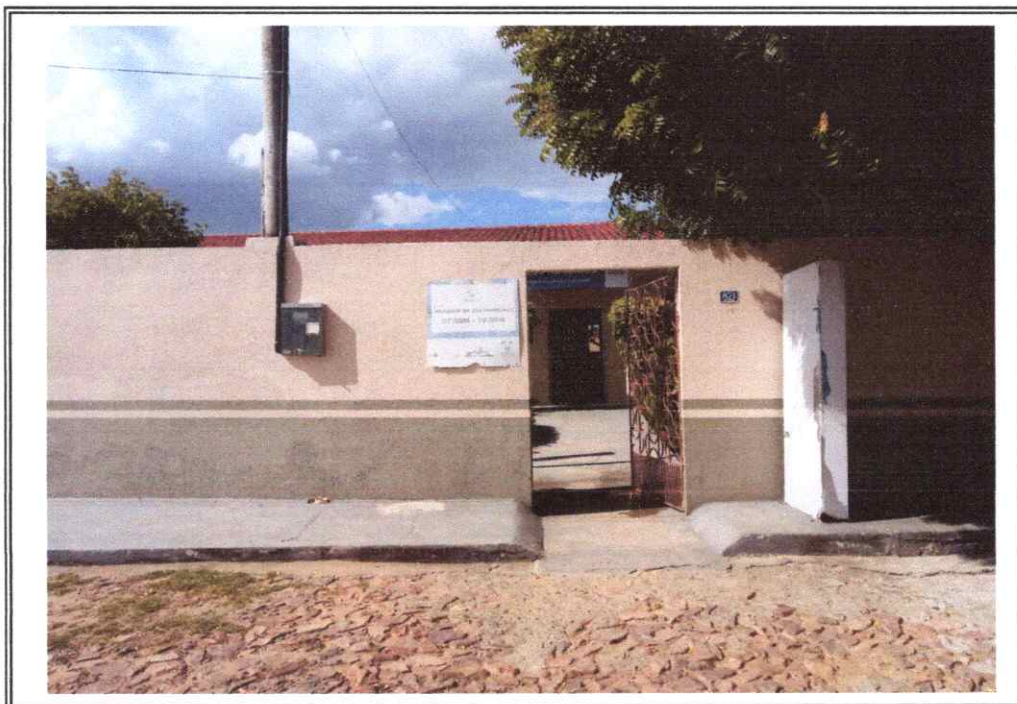

**Foto 14: Pintura danificada-ALTO DOS HONORIOS**

**PREFEITURA MUNICIPAL DE CARIRÉ**

**OBRA:REFORMA DE DIVERSAS UBS E PREDIOS ANEXOS DA SECRETARIA DE SAUDE DO MUNICIPIO DE CARIRÉ**

**LOCAL:DIVERSAS-CARIRÉ/CE**

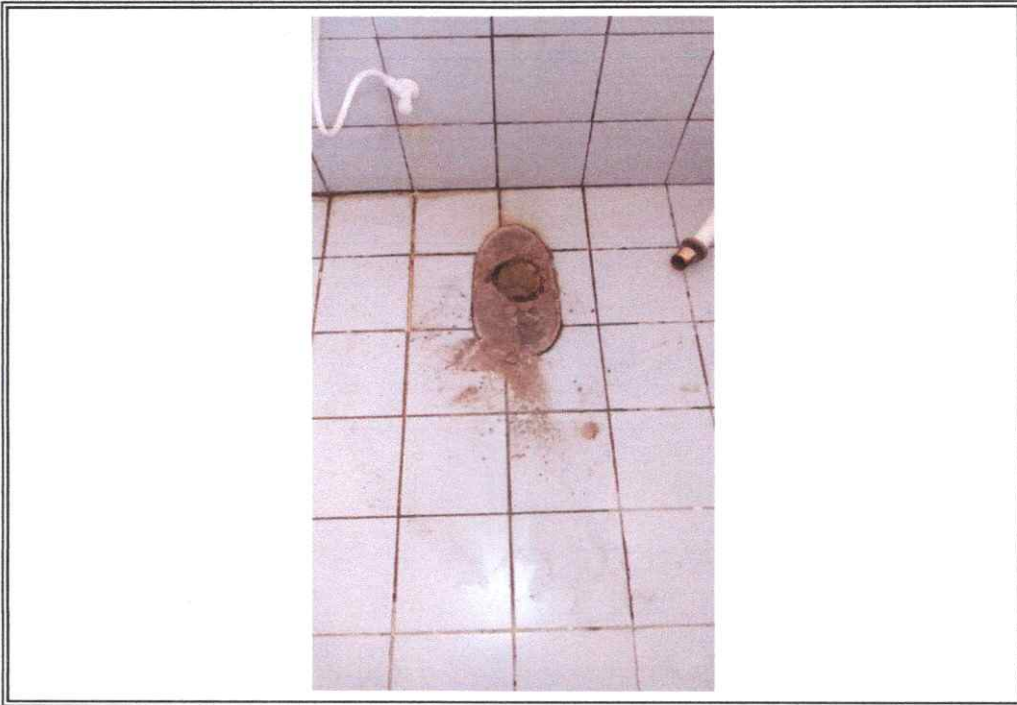

**Foto 15 - WC danificado-JURE**



**Foto 16 - Telhado danificado JURE**





**PREFEITURA MUNICIPAL DE CARIRÉ**

**OBRA:REFORMA DE DIVERSAS UBS E PREDIOS ANEXOS DA SECRETARIA DE SAUDE DO MUNICIPIO DE CARIRÉ**

**LOCAL:DIVERSAS-CARIRÉ/CE**

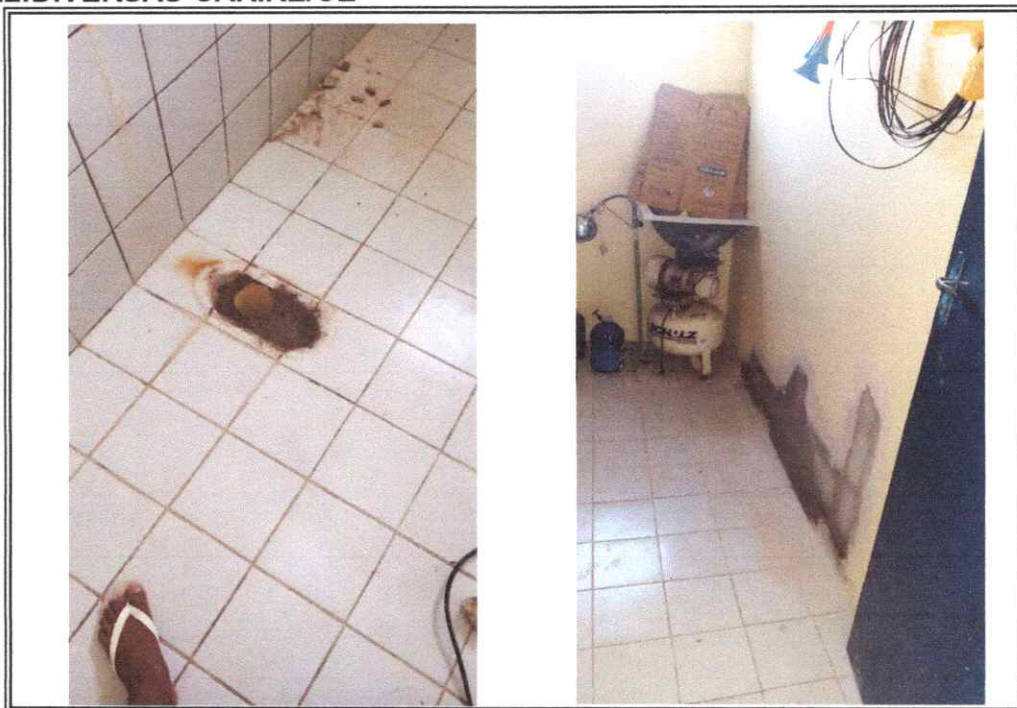

**Foto 17- Instalacao Eletrica e Hidraulica danificada-JURE**



**Foto 18 -Porta e Reboco com defeito-JURE**

Handwritten signature in blue ink.

**PREFEITURA MUNICIPAL DE CARIRÉ**

**OBRA:REFORMA DE DIVERSAS UBS E PREDIOS ANEXOS DA SECRETARIA DE SAUDE DO MUNICIPIO DE CARIRÉ**

**LOCAL:DIVERSAS-CARIRÉ/CE**

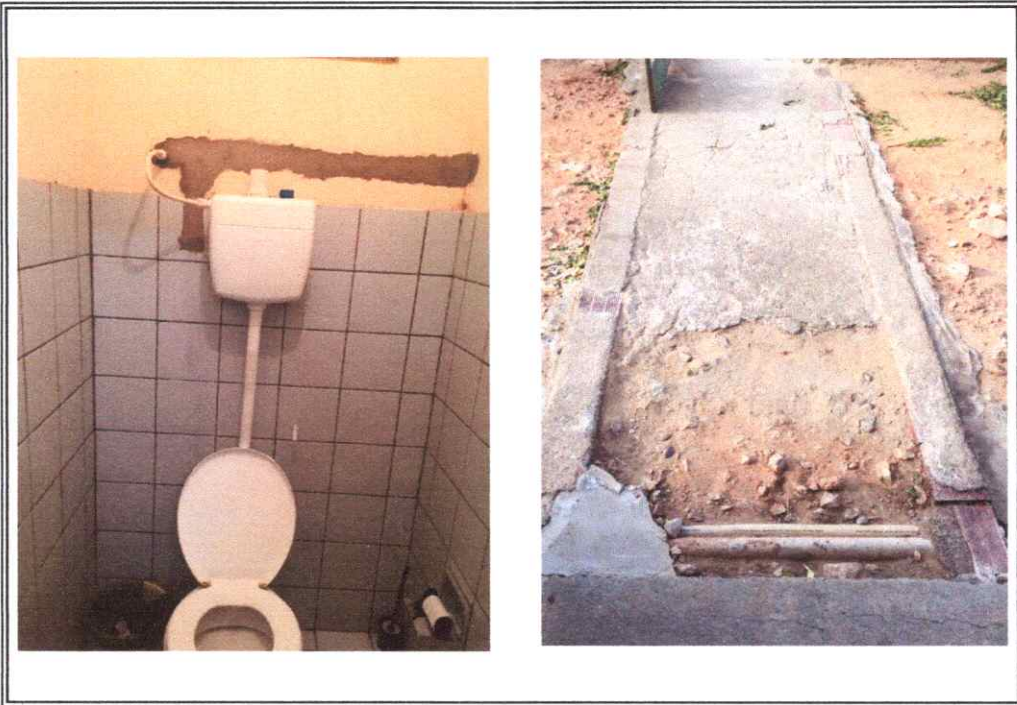

**Foto 19 - Wc e calçada com defeito-BOA ESPERANCA**



**Foto 20: Telhado danificado-BOA ESPERANCA**

A handwritten signature in blue ink, located on the right side of the page.

**PREFEITURA MUNICIPAL DE CARIRÉ**

**OBRA:REFORMA DE DIVERSAS UBS E PREDIOS ANEXOS DA SECRETARIA DE SAUDE DO MUNICIPIO DE CARIRÉ**

**LOCAL:DIVERSAS-CARIRÉ/CE**



**Foto 21-Piso e pintura danificada-SERROTE BRANCO**



**Foto 22 - Telhado danificado-ARARIUS**

Handwritten signature in blue ink.

**PREFEITURA MUNICIPAL DE CARIRÉ**

**OBRA:REFORMA DE DIVERSAS UBS E PREDIOS ANEXOS DA SECRETARIA DE SAUDE DO MUNICIPIO DE CARIRÉ**

**LOCAL:DIVERSAS-CARIRÉ/CE**



**Foto 23 - Telhado danificado-JUCA**



**Foto 24 - Telhado danificado-TAPUIO**

A handwritten signature in blue ink, located on the right side of the page.

**PREFEITURA MUNICIPAL DE CARIRÉ**

**OBRA:REFORMA DE DIVERSAS UBS E PREDIOS ANEXOS DA SECRETARIA DE SAUDE DO MUNICIPIO DE CARIRÉ**

**LOCAL:DIVERSAS-CARIRÉ/CE**



**Foto 25 - Telhado e pintura danificada-ALMAS**



**Foto 26 - Telhado danificado -CACIMBAS**

A handwritten signature in blue ink, located on the right side of the page.

**PREFEITURA MUNICIPAL DE CARIRÉ**

**OBRA:REFORMA DE DIVERSAS UBS E PREDIOS ANEXOS DA SECRETARIA DE SAUDE DO MUNICIPIO DE CARIRÉ**

**LOCAL:DIVERSAS-CARIRÉ/CE**



**Foto 27 - Telhado danificada-SEDE 1**

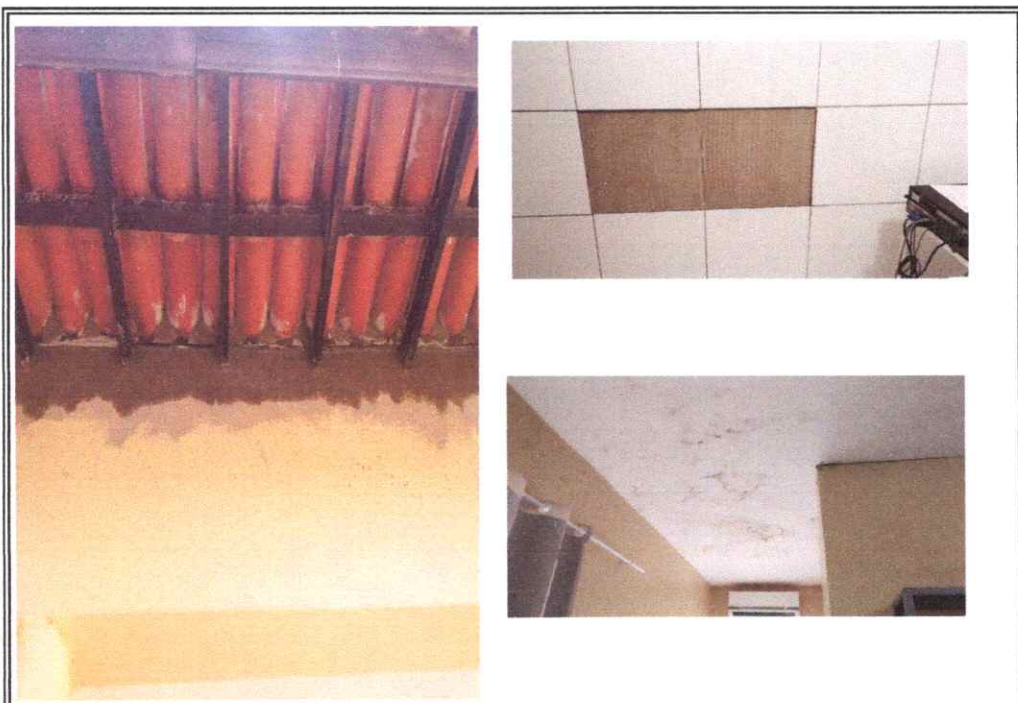

**Foto 28 - Telhado, laje e ceramica danificada-ANIL**

Handwritten signature in blue ink.