

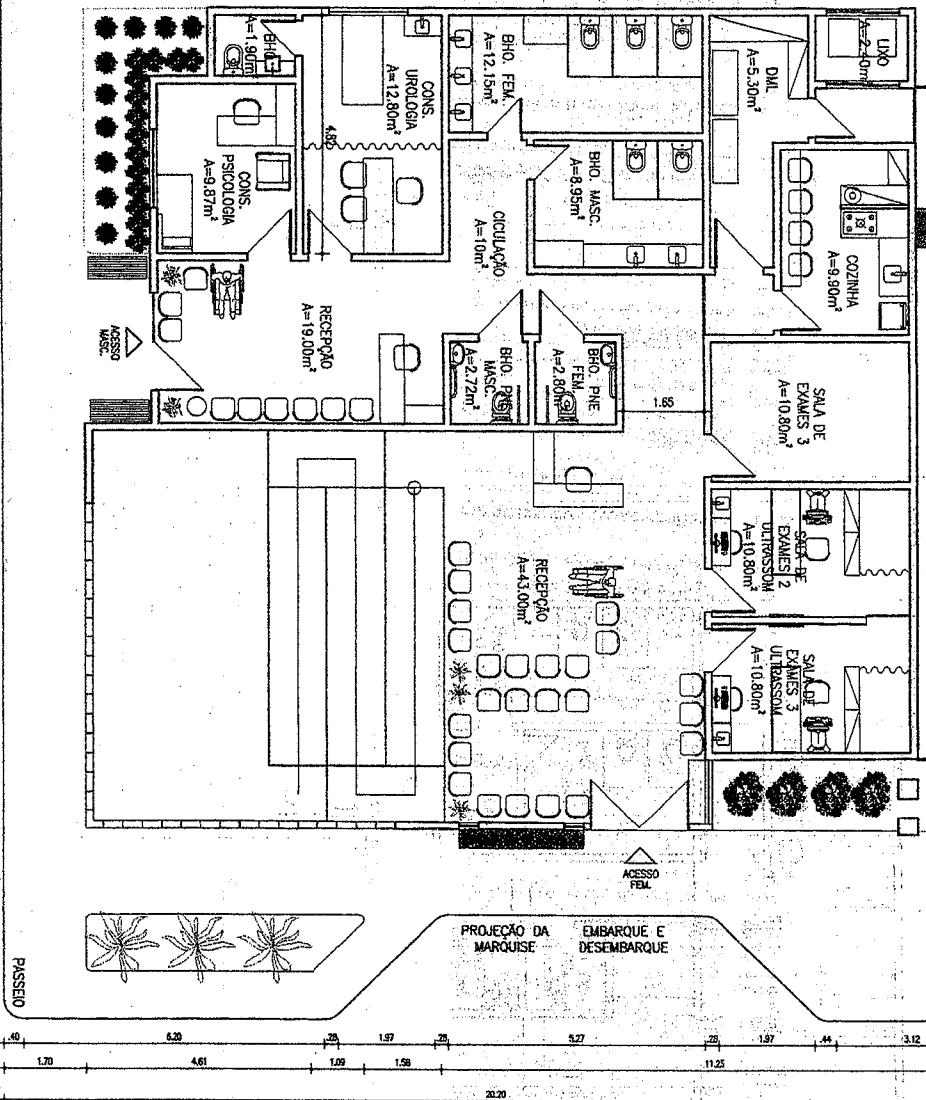

GRUPO  
ANEXOS  
CORREDORES  
DEBOLAR  
CALÇADA  
EXISTENTE



RESERVA  
CALÇADA  
DE DEBOLAR  
COM A  
CALÇADA  
MÁS BRUNO

GRUPO  
ANEXOS  
CORREDORES  
DEBOLAR  
CALÇADA  
EXISTENTE

**JOSE VALDIR ROFINO VIEIRA**  
Engenheiro Civil  
RNP: 0600643646

ASSINATURAS	APROVAO PREFEITURA
PROPRIETARIO	
RESPONSAVEL PELO PROJETO Isadora Evangelista Cavallho ARQUITETA - CAU A196738-0	
PROPRIETARIO Prefeitura Municipal de Cariré	
ENDERECO DA OBRA: Praça Elisha Aguiar, sn, Cariré - Ce	
TIPO DA OBRA: Centro de Saúde da Mulher e do Homem	
FASE DO PROJETO: Projeto legal - ARQUITETURA	
CONTENIDO: Implantação	Escala 1/75
Revisão 02	
DESENHO: Isadora Evangelista Cavallho ARQUITETA E INTERIORES @isadoracavallho	
PRANCHA: 01/115	DATA: 02/09/2023

01 IMPLANTACAO  
ESC. 1/75

2,88  
4,88  
1,89  
2,80  
1,89  
1,78  
1,88  
1,08

1,70  
4,91  
1,09  
1,56  
8,1  
5,27  
8,1  
1,57  
4,4  
3,12

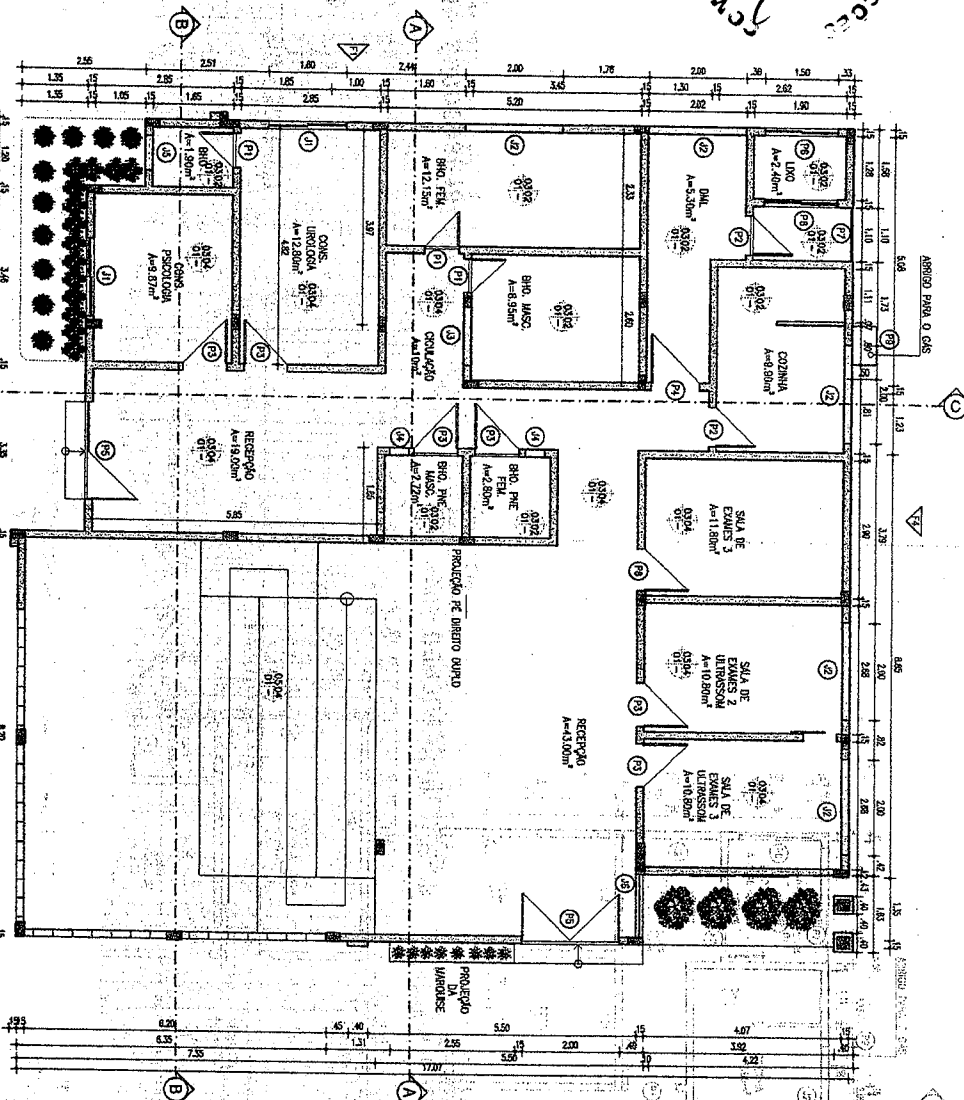

01 PLANTA BAIXA - TERREO 1/75

ESPECIFICAÇÃO	TIPO	LVA	PERÍODO
(01) PORTA DE MADEIRA PRINDADA DE BRANCO	GIRO	0,70X2,10x	-
(02) PORTA DE MADEIRA PRINDADA DE BRANCO	GIRO	0,80X2,10x	-
(03) PORTA DE MADEIRA PRINDADA DE BRANCO	GIRO	0,50X2,10x	-
(04) PORTA DE MADEIRA PRINDADA DE BRANCO	COBRETE	0,70X2,10x	-
(05) PORTA DE VÍDEO COM QUATRO FOLHAS	COBRETE	2,00X2,10x	-
(06) PORTA DE ALUMÍNIO BRANCO TIPO VENEZIANA 2 PARA UBERABA 2 FOLHAS	GIRO	2,00X2,10x	-
(07) PORTA DE ALUMÍNIO BRANCO TIPO VENEZIANA 2 PARA UBERABA 2 FOLHAS	GIRO	1,10X2,70x	-
(08) PORTA DE ALUMÍNIO BRANCO TIPO VENEZIANA 2 PARA UBERABA 2 FOLHAS	GIRO	0,90X2,10x	-
(09) PORTA DE ALUMÍNIO BRANCO TIPO VENEZIANA 2 PARA UBERABA 2 FOLHAS	GIRO	0,60X0,60x	-
QUADRO DE ESPECIFICAÇÕES			
ESPECIFICAÇÃO	TIPO	LVA	PERÍODO
(10) JANELA DE TÊNIS INCLINAR E ESQUADRIA EM ALUMÍNIO PRINDADO DE BRANCO 2 FOLHAS	COBRETE	1,80X1,00x	1,10x
(11) JANELA DE TÊNIS INCLINAR E ESQUADRIA EM ALUMÍNIO PRINDADO DE BRANCO 2 FOLHAS	BISCULANTE	2,80X2,40x	1,80x
(12) JANELA DE TÊNIS INCLINAR E ESQUADRIA EM ALUMÍNIO PRINDADO DE BRANCO 2 FOLHAS	BISCULANTE	1,20X0,40x	1,80x
(13) JANELA DE TÊNIS INCLINAR E ESQUADRIA EM ALUMÍNIO PRINDADO DE BRANCO 2 FOLHAS	BISCULANTE	0,40X0,40x	1,80x
(14) JANELA DE TÊNIS INCLINAR E ESQUADRIA EM ALUMÍNIO PRINDADO DE BRANCO 2 FOLHAS	BISCULANTE	0,70X0,70x	1,80x
(15) JANELA DE TÊNIS INCLINAR E ESQUADRIA EM ALUMÍNIO PRINDADO DE BRANCO 2 FOLHAS	BISCULANTE	1,30X1,70x	0,40x
(16) JANELA DE TÊNIS INCLINAR E ESQUADRIA EM ALUMÍNIO PRINDADO DE BRANCO 2 FOLHAS	COBRETE	2,00X1,00x	1,10x
(17) JANELA DE TÊNIS INCLINAR E ESQUADRIA EM ALUMÍNIO PRINDADO DE BRANCO 2 FOLHAS	BISCULANTE	2,00X1,70x	0,40x
(18) JANELA DE TÊNIS INCLINAR E ESQUADRIA EM ALUMÍNIO PRINDADO DE BRANCO 2 FOLHAS	BISCULANTE	0,20X1,00x	1,10x

**QUADRO DE ESPECIFICAÇÕES**

PRISO PAREDE TETO

TRANSPORTADORES DE MATERIAIS QUE FORNECEREM EM PLANTA RECEBERÃO SE A MODALIDADE DE REEMBOLSAMENTO FOR:

(01) Não contar com prazo para o acionamento de terceiros.

(02) Considerar 10% de desconto em caso de pagamento antecipado.

(03) Não contar com prazo para o acionamento de terceiros.

(04) Não contar com prazo para o acionamento de terceiros.

(05) Não contar com prazo para o acionamento de terceiros.

(06) Não contar com prazo para o acionamento de terceiros.

1. Considerar 10% de desconto em caso de pagamento antecipado na planta.

2. Considerar 10% de desconto em caso de pagamento antecipado na planta.

JOSÉ AQUINO RIBEIRO VIEIRA  
Engenheiro CIVIL  
RNP: 0600643646

ASSINATURAS

ARROVO PREFEITURA

PROPRIETÁRIO  
Jairiel Souza Costa

RESPONSÁVEL PELO PROJETO  
Isadora Evangelista Cavalcino  
ARQUITETA - CAD A1987/84-0

PROPRIETÁRIO  
Prefeitura Municipal de Cariri

ENDEREÇO DA OBRA:  
Praça Elnão Aguiar, em, Cariri - Ce

TIPO DA OBRA:  
Centro de Saúde da Mulher e do Homem

FASE DO PROJETO:  
Projeto legal - ARQUITETURA

CONTEÚDO:  
Planta baixa - Térreo  
Revisão 02

Escola 1/75

DESENHO:  
Isadora Evangelista Cavalcino  
ARQUITETA - CAD A1987/84-0

PRANCHIA:  
02/15

DATA:  
02/09/2023

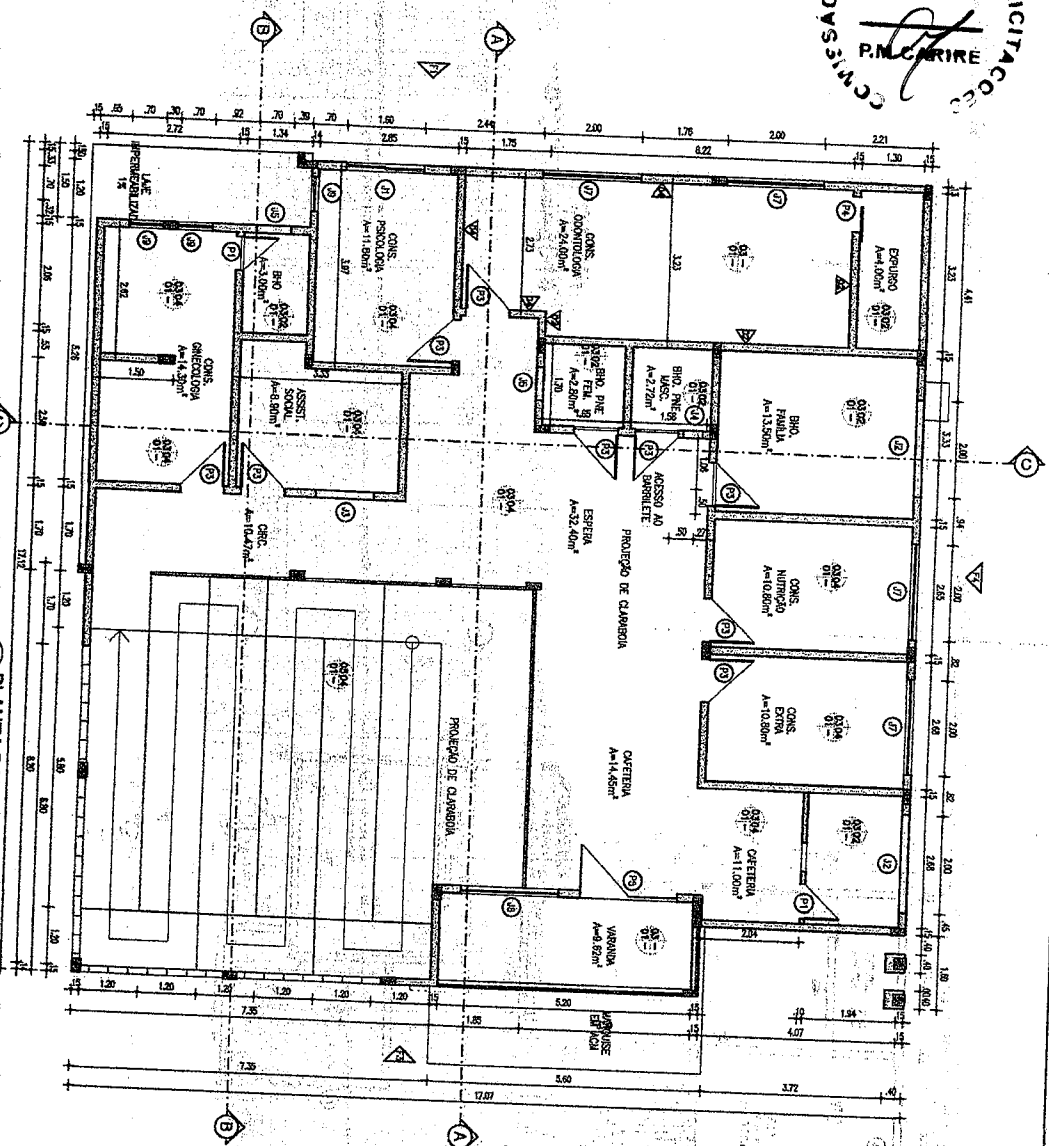

01 PLANTA BAIXA - 1º PAV  
 1/75

ESPECIFICAÇÃO	TIPO	LVA	PERÍODO
01 PORTA DE MADEIRA PRIMA DE BRANCO	GRUPO	0,70x2,10M	
02 PORTA DE MADEIRA PRIMA DE BRANCO	GRUPO	0,80x2,10M	
03 PORTA DE MADEIRA PRIMA DE BRANCO	GRUPO	0,80x2,10M	
04 PORTA DE MADEIRA PRIMA DE BRANCO	CORREIA	0,70x2,10M	
05 PORTA DE MADEIRA PRIMA DE BRANCO	CORREIA	2,00x2,10M	
06 PORTA DE MADEIRA PRIMA DE BRANCO	CORREIA	2,00x2,10M	
07 PORTA DE MADEIRA PRIMA DE BRANCO	CORREIA	2,00x2,10M	
08 PORTA DE MADEIRA PRIMA DE BRANCO	CORREIA	2,00x2,10M	
09 PORTA DE MADEIRA PRIMA DE BRANCO	CORREIA	0,90x2,10M	
10 PORTA DE MADEIRA PRIMA DE BRANCO	CORREIA	0,80x0,80M	
11 JANELA DE VIDRO BRANCO E ESQUADRIA EM ALUMÍNIO PRATA DE BRANCO 2 FOLHAS	CORREIA	1,80x1,80M	1,10M
12 JANELA DE VIDRO BRANCO E ESQUADRIA EM ALUMÍNIO PRATA DE BRANCO 2 FOLHAS	RESOLUANTE	2,00x2,00M	1,60M
13 JANELA DE VIDRO BRANCO E ESQUADRIA EM ALUMÍNIO PRATA DE BRANCO 2 FOLHAS	RESOLUANTE	1,200x1,40M	1,60M
14 JANELA DE VIDRO BRANCO E ESQUADRIA EM ALUMÍNIO PRATA DE BRANCO 2 FOLHAS	RESOLUANTE	0,400x1,40M	1,60M
15 JANELA DE VIDRO BRANCO E ESQUADRIA EM ALUMÍNIO PRATA DE BRANCO 2 FOLHAS	RESOLUANTE	0,200x0,40M	1,60M
16 JANELA DE VIDRO BRANCO E ESQUADRIA EM ALUMÍNIO PRATA DE BRANCO 2 FOLHAS	RESOLUANTE	1,30x1,70M	0,40M
17 JANELA DE VIDRO BRANCO E ESQUADRIA EM ALUMÍNIO PRATA DE BRANCO 2 FOLHAS	CORREIA	2,00x1,70M	1,10M
18 JANELA DE VIDRO BRANCO E ESQUADRIA EM ALUMÍNIO PRATA DE BRANCO 3 FOLHAS	RESOLUANTE	2,00x1,70M	0,40M
19 JANELA DE VIDRO BRANCO E ESQUADRIA EM ALUMÍNIO PRATA DE BRANCO 3 FOLHAS	RESOLUANTE	0,70x1,00M	1,10M

QUADRO DE ESPECIFICAÇÕES

TIPO	PARTE	TIPO
01	01	01
02	02	02
03	03	03
04	04	04
05	05	05
06	06	06
07	07	07
08	08	08
09	09	09
10	10	10
11	11	11
12	12	12
13	13	13
14	14	14
15	15	15
16	16	16
17	17	17
18	18	18
19	19	19

**JOSE RAFAEL PINHO VIEIRA**  
 Engenheiro CIVIL  
 RNP: 0600643646

PROPRIETÁRIO  
 Jaircel Souza Costa

RESPONSÁVEL PELO PROJETO  
 Isadora Evangelista Canhoto  
 ARQUITETA - CAU A188738-0

PROPRIETÁRIO  
 Prefeitura Municipal de Cariri

ENDEREÇO DA OBRA:  
 Praça Eulato Aguiar, s/n, Cariri - Ce

TIPO DA OBRA:  
 Centro de Saúde da Mulher e do Homem

FASE DO PROJETO:  
 Projeto legal - ARQUITETURA

CONTEÚDO:  
 Planta Baixa - 1º Pav  
 Escala 1/75

Revisão: 02

PRANCHAS:  
 03/15

Assinatura e Rubrica do Engenheiro e Arquiteta

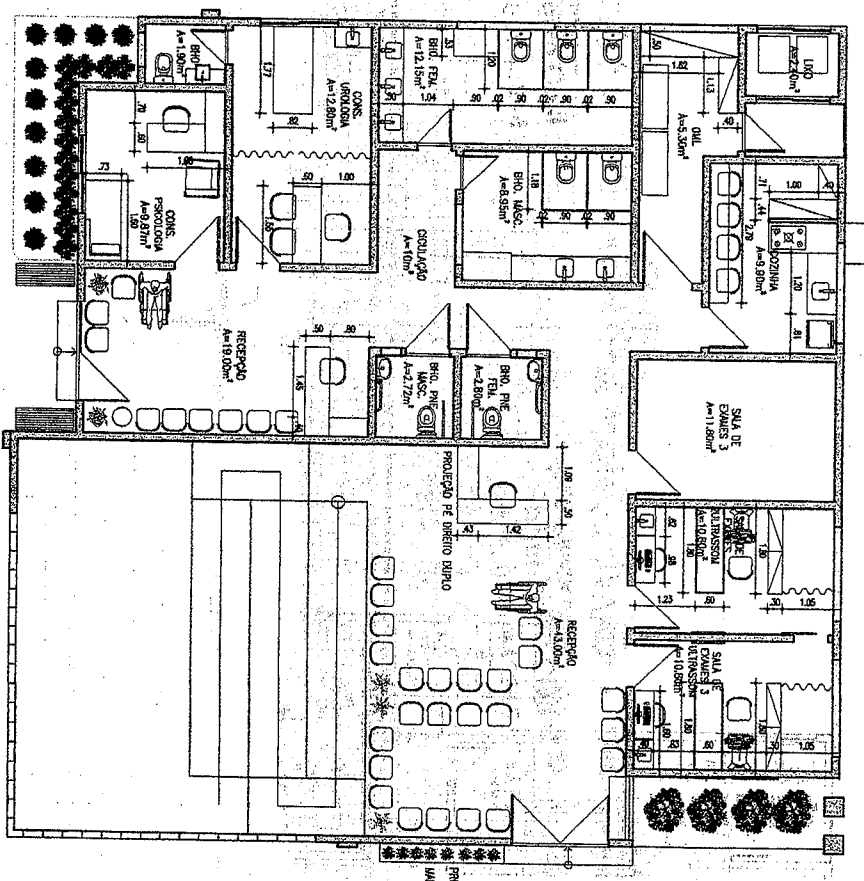

01 LAYOUT - 1ª PAV  
1/75

ASSINATURAS	PROPRIETÁRIO Jardel Souza Costa	APROVO PREFEITURA	<b>JOSE ADELINO RUFFINO VIEIRA</b> Engenheiro Civil RNP: 0600643646
RESPONSÁVEL PELO PROJETO	Isadora Evangelista Carvalho ARQUITETA - CAU A196739-0		
PROPRIETÁRIO	Prefeitura Municipal de Carrié		
ENDEREÇO DA OBRA:	Praça Eilário Aguiar, sn, Carrié - Ce		
TIPO DA OBRA:	Centro de Saúde da Mulher e do Homem		
FASE DO PROJETO:	Projeto legal - ARQUITETURA		
CONTEÚDO:	Layout - Térreo	Escala 1/75	
Revisão 02			

DESENHO:	Isadora Evangelista	PRANCHA:	04/15
DATA:	02/09/2023		
<p>SOB A SUPERVISÃO DE E LÍNEAS GÉNICAS ARQUITETURA E INTERIORES</p> <p><a href="mailto:isad@evangelista.com.br">isad@evangelista.com.br</a> @evangelistaarquitectura</p> <p>Rua Helen Duprat, 800, 2º andar, 155 Av. Lacerda, 155 - 155 155-155</p>			



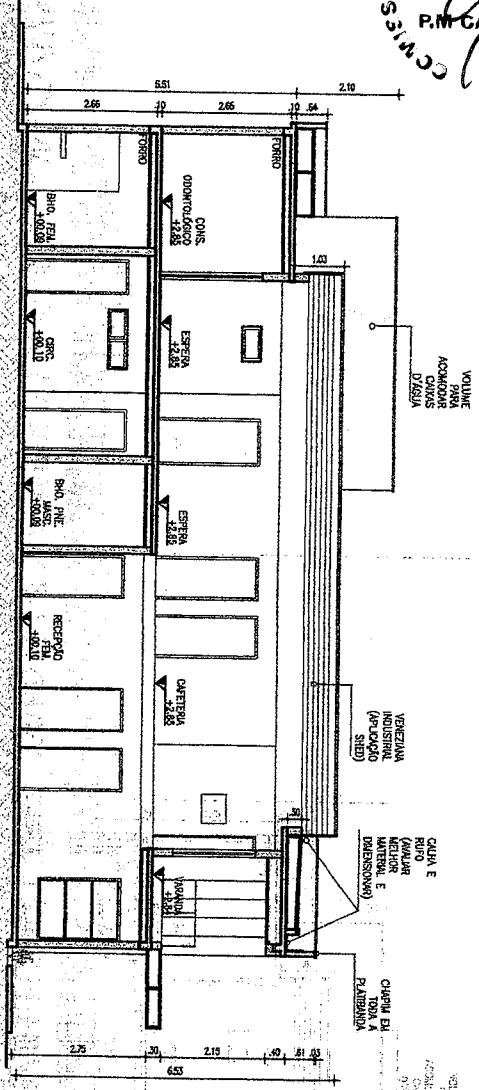

01 CORTE A  
 Esc. 1/75

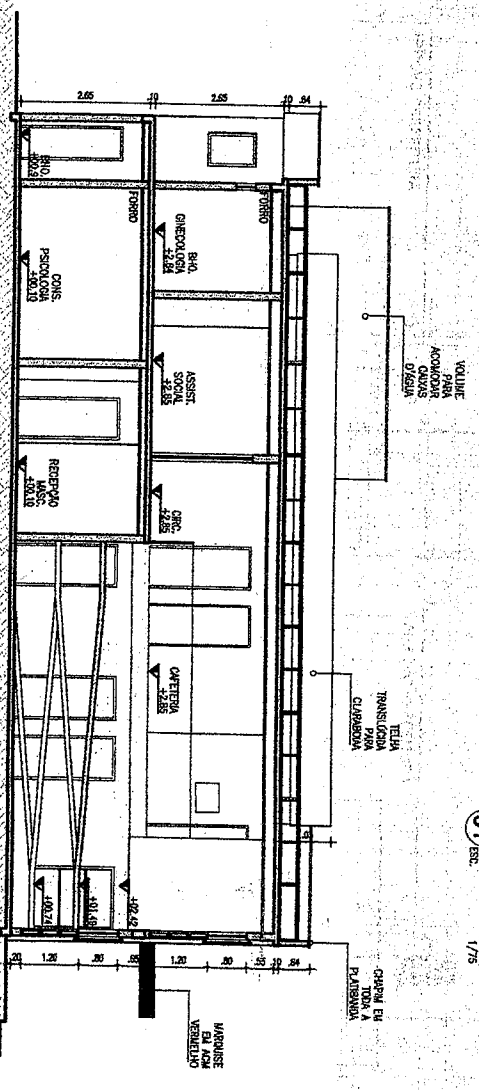

02 CORTE B  
 Esc. 1/75

OBRS. VER VAGS. NO PROJETO ESTRUTURAL

ASSINATURAS:

PROPRIETÁRIO  
 Jairdel Souza Costa

RESPONSÁVEL PELO PROJETO  
 Isadora Evangelista Carvalhino  
 ARQUITETA - CAU A196739-0

PROPRIETÁRIO  
 Prefeitura Municipal de Cariri

ENDEREÇO DA OBRA:  
 Praça Eúlio Aguiar, 811, Cariri - Ce

TIPO DA OBRA:  
 Centro de Saúde da Mulher e do Homem

FASE DO PROJETO:  
 Projeto legal - ARQUITETURA

CONTEÚDO:  
 Cortes Escala 1/75  
 Revisão 02

APROVO PREFEITURA

JOSE ANTONIO RUIANO VIEIRA  
 Engenheiro Civil  
 RNP: 0600643646

INSCRIÇÃO EM REGISTRO DE ARQUITETURA E INTERIORES  
 Arquitetura e Interiores

DATA:  
 06/15

DESENHO:  
 Isadora Evangelista

DATA:  
 06/15

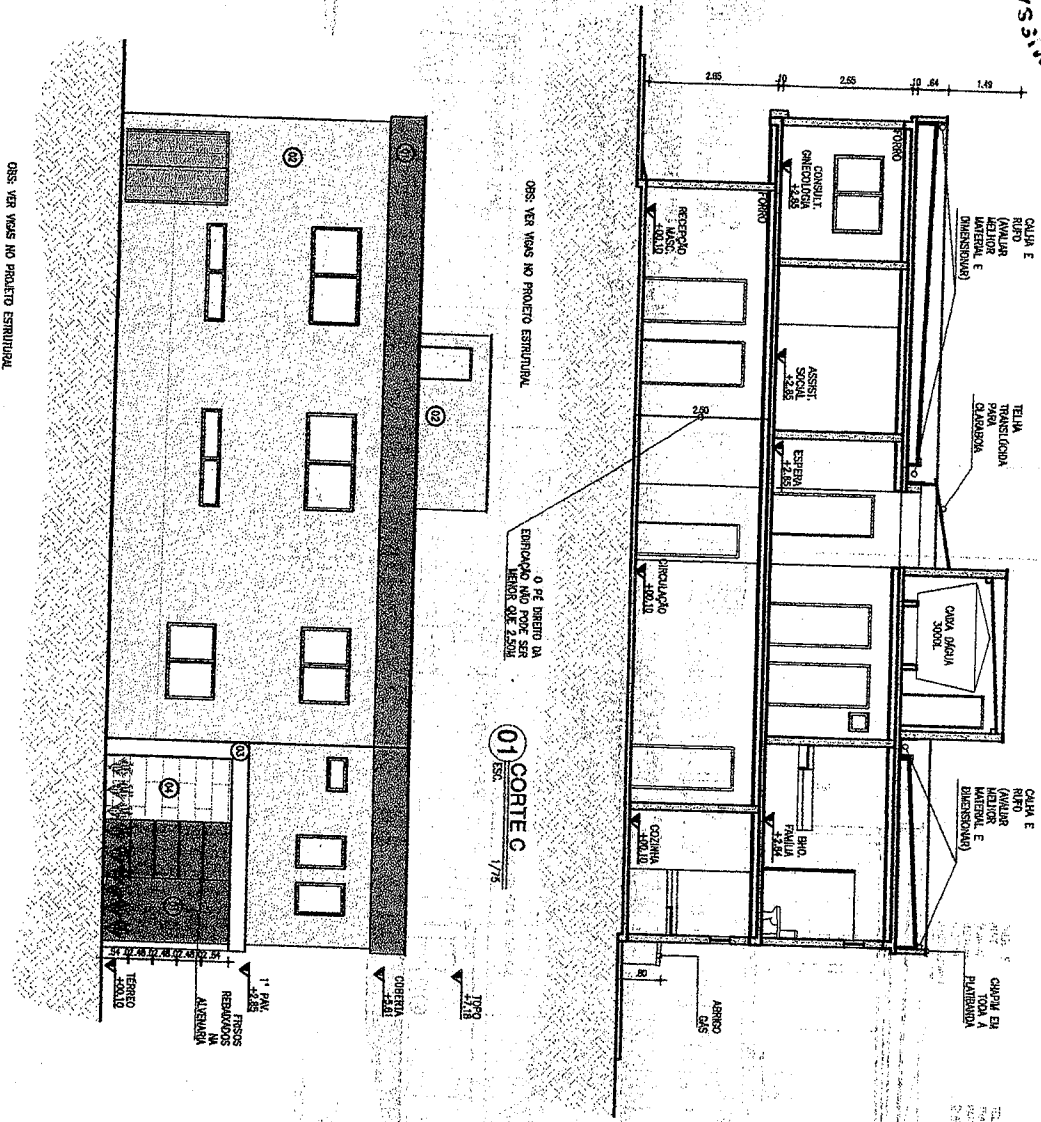

**JOSE AQUINO RUIFINO VIEIRA**  
 Engenheiro Civil  
 RNP: 0600643646

ASSINATURAS

PROPRIETÁRIO:  
 Jaridel Souza Costa

RESPONSÁVEL PELO PROJETO:  
 Iadonea Evangelista Cavanhilho  
 ARQUITETA - CAU A19673650

PROPRIETÁRIO:  
 Prefeitura Municipal de Caririé

ENDEREÇO DA OBRA:  
 Praça Elicio Aguiar, s/n, Caririé - Ce

TIPO DA OBRA:  
 Centro de Saúde da Mulher e do Homem

FASE DO PROJETO:  
 Projeto legal - ARQUITETURA

CONTEÚDO:  
 Corte e fachada Escala 1/75

Revisão 02

PROJETO: 02 FACHADA 1 1/75

PROPRIETÁRIO:  
 Prefeitura Municipal de Caririé

PROJETO: 02 FACHADA 1 1/75

PROPRIETÁRIO:  
 Prefeitura Municipal de Caririé

DESENHO: 02 FACHADA 1 1/75

PROPRIETÁRIO:  
 Prefeitura Municipal de Caririé

PROJETO: 02 FACHADA 1 1/75

PROPRIETÁRIO:  
 Prefeitura Municipal de Caririé

PRANCHA: 07/115

DATA: 07/115

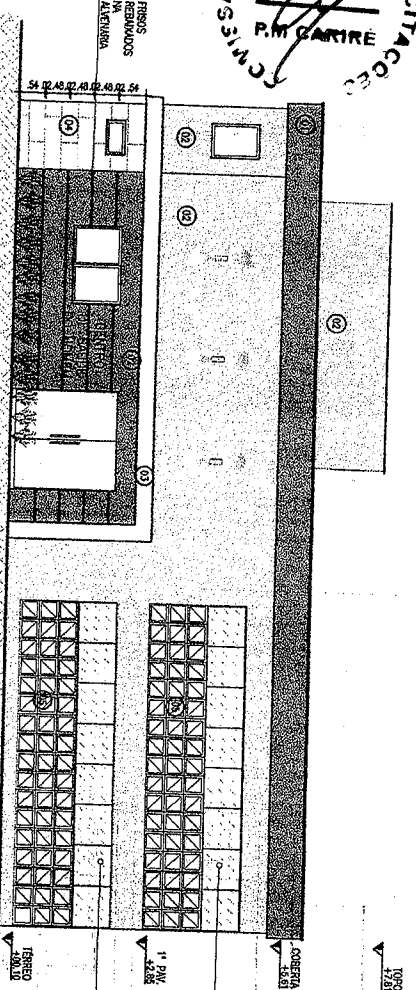

01 FACHADA 2  
 ESC. 1/75

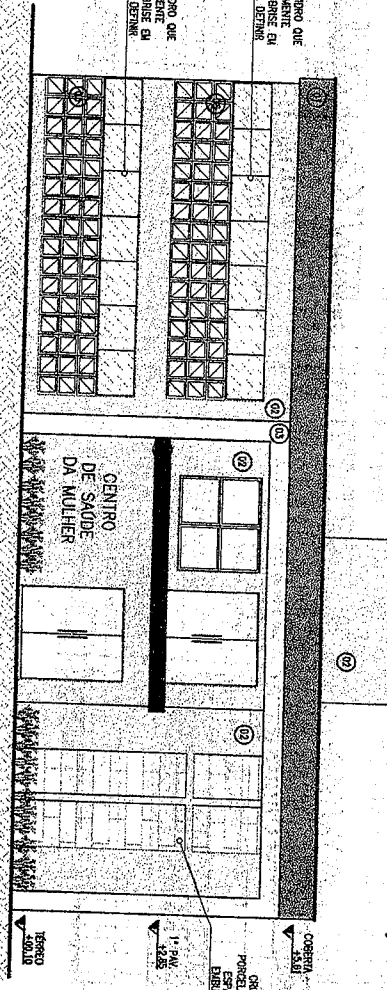

02 FACHADA 3  
 ESC. 1/75

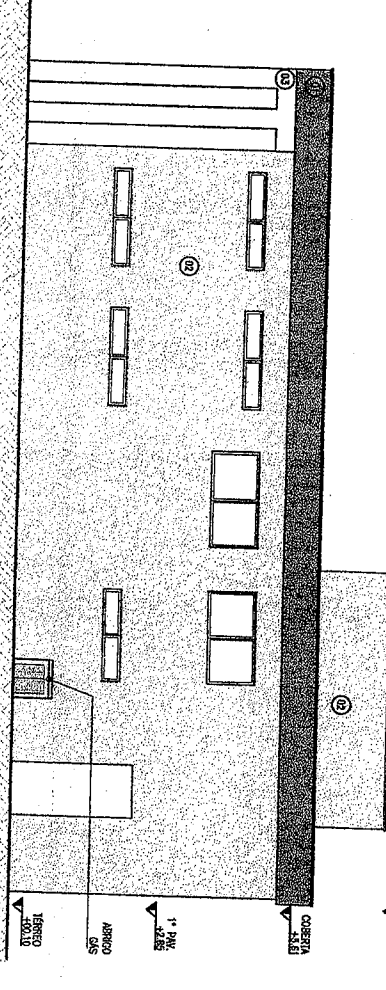

03 FACHADA 4  
 ESC. 1/75

- ESPECIFICAÇÕES DE MATERIAIS DA FACHADA
- 01) PINTURA EM TINTA COCUM COM MODERACAO
  - 02) PINTURA EM TINTA COCUM COM PULVA
  - 03) FERRAGEM EM FERRO PRETO
  - 04) FERRAGEM ANODIZADA A QUENTE
  - 05) TUBERIA EM ACO INOX
  - 06) JANELAS EM ALUMINIO

**JOSÉ ADELINO RIBEIRO VIEIRA**  
 Engenheiro Civil  
 RNP: 0600643646

ASSINATURAS	APROVA PREFEITURA
PROPRIETÁRIO Jairdo Souza Costa	
RESPONSÁVEL PELO PROJETO Iredson Evangelista Carneiro ARQUITETA - CAU A186738-0	
PROPRIETÁRIO Prefeitura Municipal de Carité	
ENDEREÇO DA OBRA: Praça Eulio Aguiar, sn, Carité - Ce	
TIPO DA OBRA: Centro de Saúde da Mulher e do Homem	
FASE DO PROJETO: Projeto legal - ARQUITETURA	
CONTEÚDO: Fachadas Escala 1/75 Revisão 02	
PRANCHAS: 08/15	
DESENHO: Arquiteta e Engenheira Arquitetura e Interiores	
DATA:	



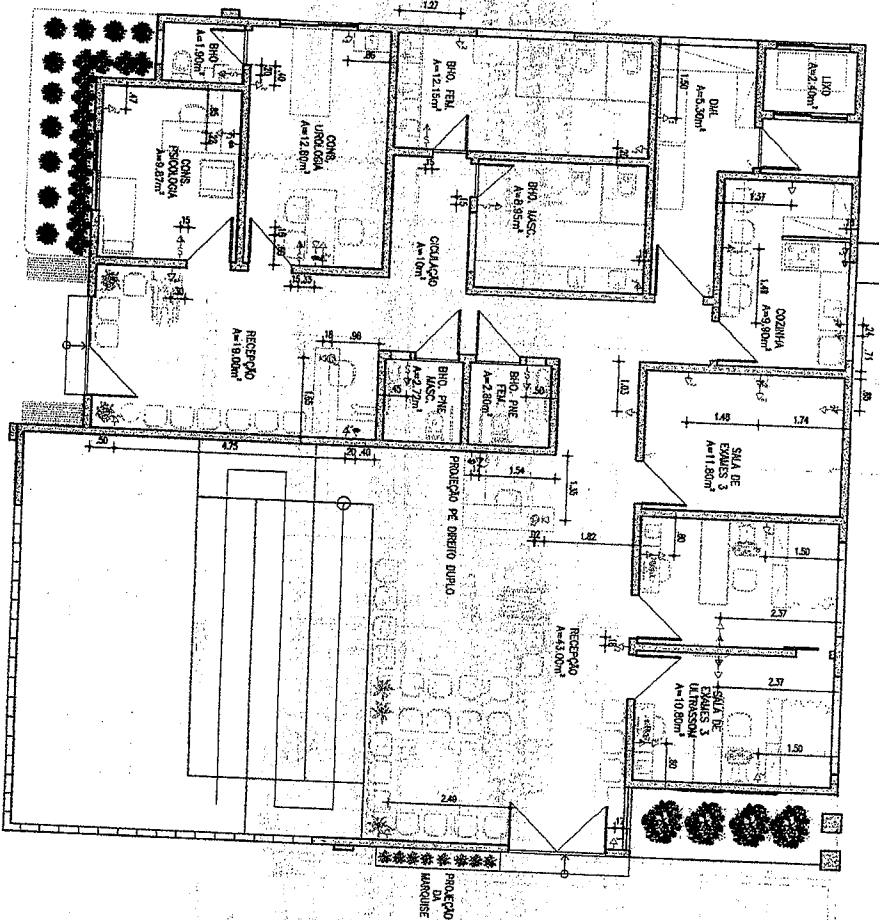

01 PTS. ELÉTRICOS - TÉRREO  
 Esc. 1/75

LEGENDA - PONTOS ELÉTRICOS

- > TOMADA BOMBA SUCRES A= 0,40U
- > TOMADA BOMBA D'ÁGUA A= 0,40U
- > TOMADA BOMBA TUBO A= 0,40U
- > TOMADA UEDA SUCRES A= 1,15U
- > TOMADA UEDA D'ÁGUA A= 1,15U
- > TOMADA UEDA TUBO A= 1,15U
- > TOMADA ALTA BOMBA A= 1,50U
- > TOMADA ALTA TUBO A= 1,50U
- > TOMADA FUSO SUCRES
- > TOMADA FUSO D'ÁGUA
- > TOMADA PARA TELEFONE A= 1,15U
- > TOMADA PARA TELEFONE NO PISO
- > PONTO DE INTERNET A= 1,15U

**JOSE AUGUSTO FERREIRO VIEIRA**  
 Engenheiro Civil  
 RNP: 0600643646

ASSINATURAS	APROVO PREFEITURA
PROPRIETÁRIO Jandiel Souza Costa	
RESPONSÁVEL PELO PROJETO Mariana Evangelista Carvalho ARQUITETA - CAU A198738-0	
PROPRIETÁRIO Prefeitura Municipal de Cariri	
ENDEREÇO DA OBRA: Praça Emanoel Aguiar, sn, Cariri - Ce	
TIPO DA OBRA: Centro de Saúde da Mulher e do Homem	
FASE DO PROJETO: Projeto legal - ARQUITETURA	
CONTEÚDO: Pontos elétricos - Térreo Escala: 1/75 Revisão: 02	
ESCOLA EVANGELISTA ARQUITETA E INTERIORES Av. Manoel Evangelista, 891 e 892, 3143 Av. Manoel Evangelista, 891 e 892, 3143 Telefone: (35) 3333-3333 E-mail: contato@evangelista.com.br	PRANCHA: 09/115

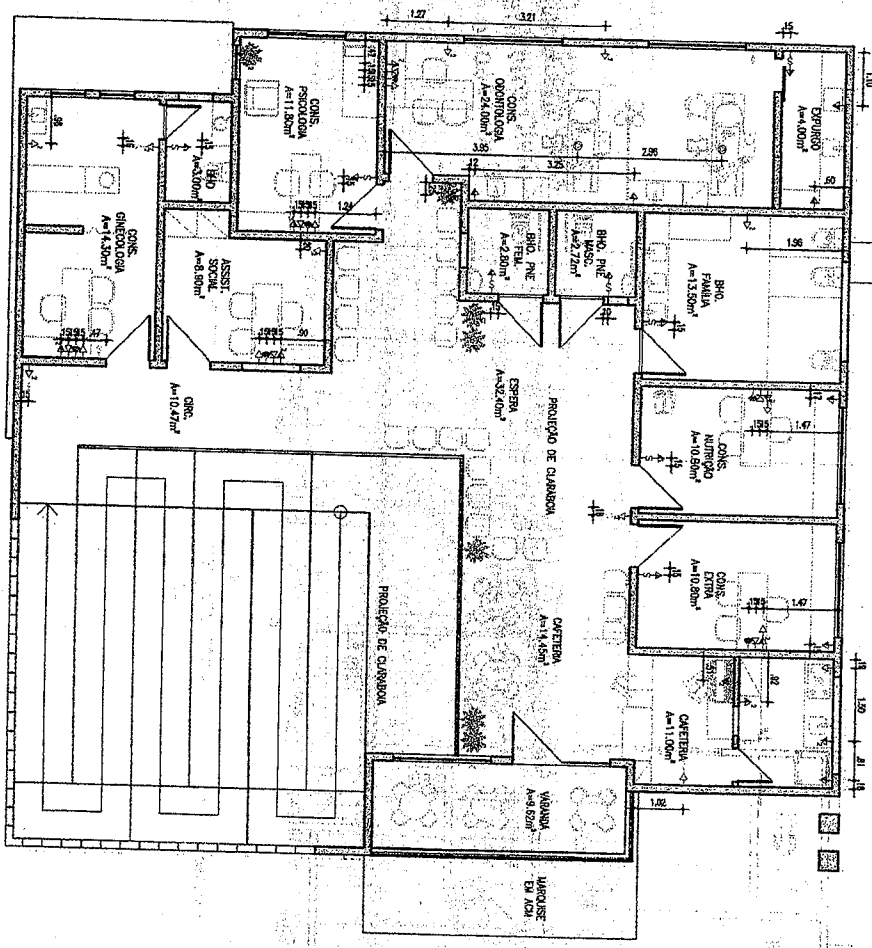

01 PTS. ELÉTRICOS - 1ª PAV  
1/75

- LEGENDA - PONTOS ELÉTRICOS**
- > TOMADA PARA SINAIS A= 0,40
  - > TOMADA PARA SINAIS A= 0,40
  - > TOMADA PARA TRIPLA A= 0,40
  - > TOMADA PARA SINAIS A= 1,15
  - > TOMADA PARA SINAIS A= 1,15
  - > TOMADA PARA TRIPLA A= 1,15
  - > TOMADA PARA TRIPLA A= 1,15
  - > TOMADA PARA TRIPLA A= 1,50
  - > TOMADA PARA TRIPLA A= 1,50
  - > TOMADA PARA TRIPLA A= 1,50
  - > TOMADA PARA TRIPLA A= 1,50
  - > TOMADA PARA TELEFONE A= 1,15
  - > TOMADA PARA TELEFONE NO PISO
  - > PUNTO DE INTERNEI A= 1,15

**JOSE AQUINO VIEIRA**  
Engenheiro Civil  
RNP: 0600643646

ASSINATURAS	PROPRIETÁRIO Izabel Souza Costa	APROVAO PREFEITURA
RESPONSÁVEL PELO PROJETO	Iadorn Evangelista Carvalho ARQUITETA - CAU A198788-D	
PROPRIETÁRIO	Prefeitura Municipal de Cariré	
ENDEREÇO DA OBRA:	Praça Eusébio Aguiar, sn, Cariré - Ce	
TIPO DA OBRA:	Centro de Saúde da Mulher e do Homem	
FASE DO PROJETO:	Projeto legal - ARQUITETURA	
CONTEÚDO:	Pontos elétricos - 1ª Pav. Escala 1/75 Revisão 02	
DESENHO:	 SUPERA ENGENHARIA E LÍNEAS CONTE ARQUITETURA E INTERIORS Av. Lacerda Dantas nº 110, Cariré - Ce Tel: (35) 3222-1115 contato@superaeng.com.br	PRANCHA: <b>10/115</b> DATA:

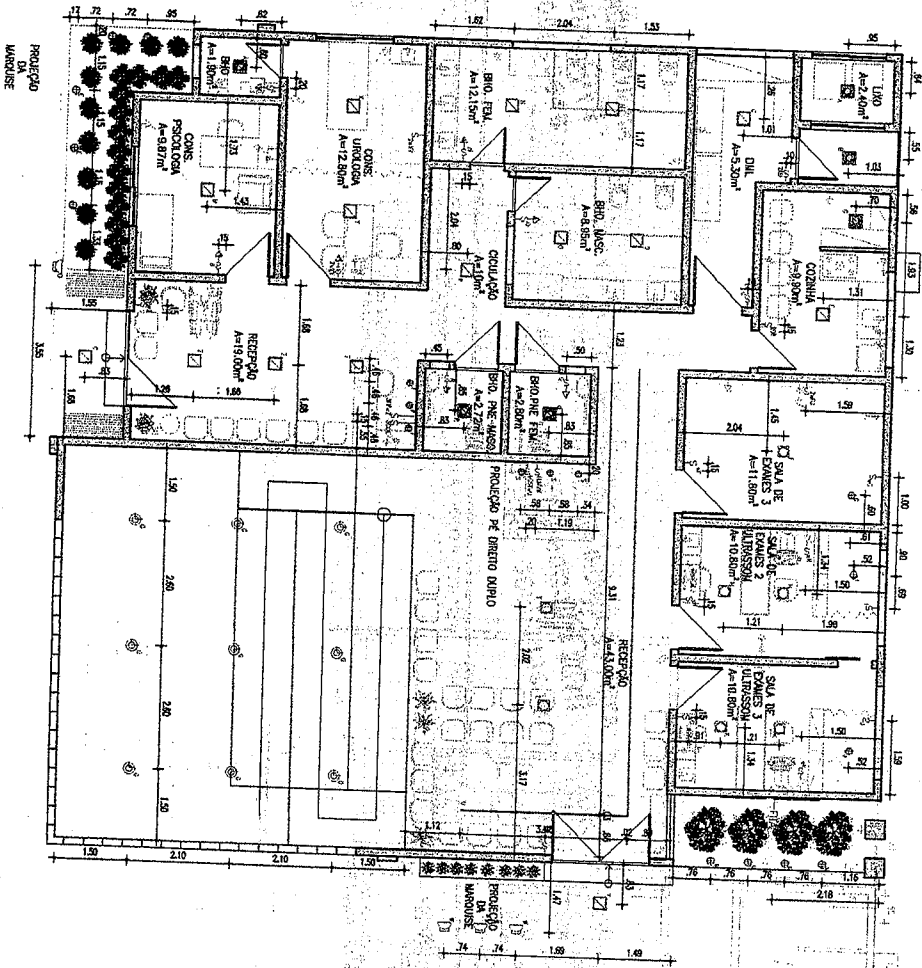

01 PTS. ILUMINAÇÃO - TÉRREO  
 Esc. 1/75

LEGENDA - PONTOS ELÉTRICOS	
➔	TOUÇA BUA SIMPLES A= 0,40R
➔	TOUÇA BUA BUFA A= 0,40R
➔	TOUÇA BUA TERÇA A= 0,40R
➔	TOUÇA BUA SUPLES A= 1,15R
➔	TOUÇA BUA TERÇA A= 1,15R
➔	TOUÇA ALTA TERÇA A= 1,50R
➔	TOUÇA ALTA SUPLES A= 1,50R
⊙	TOUÇA ALTA TERÇA A= 1,50R
⊙	TOUÇA ALTA SUPLES A= 1,50R
⊙	TOUÇA PISO SUPLES
⊙	TOUÇA PISO BUFA
⊙	TOUÇA PARA TELEFONE A= 1,15R
⊙	TOUÇA PARA TELEFONE NO PISO
⊙	PONTO DE INTERNET A= 1,15R

JOSE AQUINO MARTINO VEIIRA  
 Engenheiro CIVIL  
 RNP: 0600643646

ASSINATURAS

PROPRIETÁRIO  
 Jerald Souza Costa

RESPONSÁVEL PELO PROJETO  
 Isadora Evangelista Carvalho  
 ARQUITETA - CAU A198739-0

PROPRIETÁRIO  
 Prefeitura Municipal de Caririé

ENDEREÇO DA OBRA:  
 Praça Eusio Aguiar, sn, Caririé - Ce

TIPO DA OBRA:  
 Centro de Saúde da Mulher e do Homem

FASE DO PROJETO:  
 Projeto legal - ARQUITETURA

CONTEÚDO:  
 Pta. Iluminação - Térreo Escala 1/75  
 Revisão 02

APPROVO PREFEITURA

PRANCHA:  
 11/115

Arquitecto Engenheiro (R) 9.826.520  
 Arq. Ulisses Costa  
 031 9.222.880  
 ulisses@ulisses.com.br  
 ulisses@ulisses.com.br

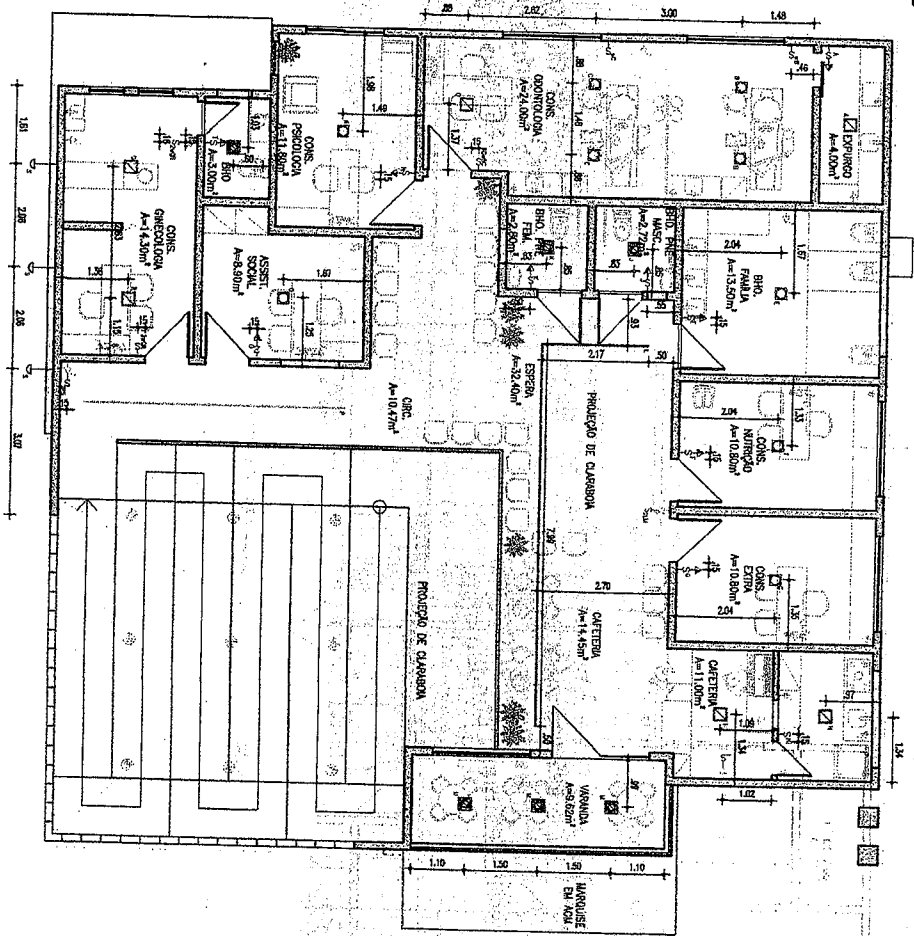

01 PTS. ILUMINAÇÃO - 1º PAV  
ESQ. 1/75

→	TOUADA BAIXA SUPLES A= 0,40
→	TOUADA BAIXA TIRADA A= 0,40
→	TOUADA ALTA SUPLES A= 1,15
→	TOUADA ALTA TIRADA A= 1,15
→	TOUADA ALTA SUPLES A= 1,80
→	TOUADA ALTA TIRADA A= 1,80
→	TOUADA PISO SUPLES
→	TOUADA PISO TIRADA
→	TOUADA PARA TELEFONE A= 1,50
→	TOUADA PARA TELEFONE NO PISO
→	PONTO DE INTERIEN A= 1,15

Jose Antonio Ruyemo Vieira  
Engenheiro Civil  
RMP: 0600643646

ASSINATURAS	
<b>PROPRIETÁRIO</b> Jairdel Souza Costa	
<b>RESPONSÁVEL PELO PROJETO</b> Isadora Evangelista Cavallho ARQUITETA - CAU A198798-0	
<b>PROPRIETÁRIO</b> Prefeitura Municipal de Cariré	
<b>ENDEREÇO DA OBRA:</b> Praça Eliseo Aguiar, sn, Cariré - Ce	
<b>TIPO DA OBRA:</b> Centro de Saúde da Mulher e do Homem	
<b>FASE DO PROJETO:</b> Projeto legal - ARQUITETURA	
<b>CONTEÚDO:</b> Pls. Iluminação - 1º Pav.      Escala 1/75 Revisão 02	
<input type="checkbox"/> No Livro de Registro 651/2022/02 No Livro 202      01/18/2023 <a href="mailto:landelinhacosta@comissao.com.br">landelinhacosta@comissao.com.br</a> 651/2022/02	
<b>DESENHO:</b>	<b>FRANCHA:</b>
	12/115
<b>DATA:</b>	

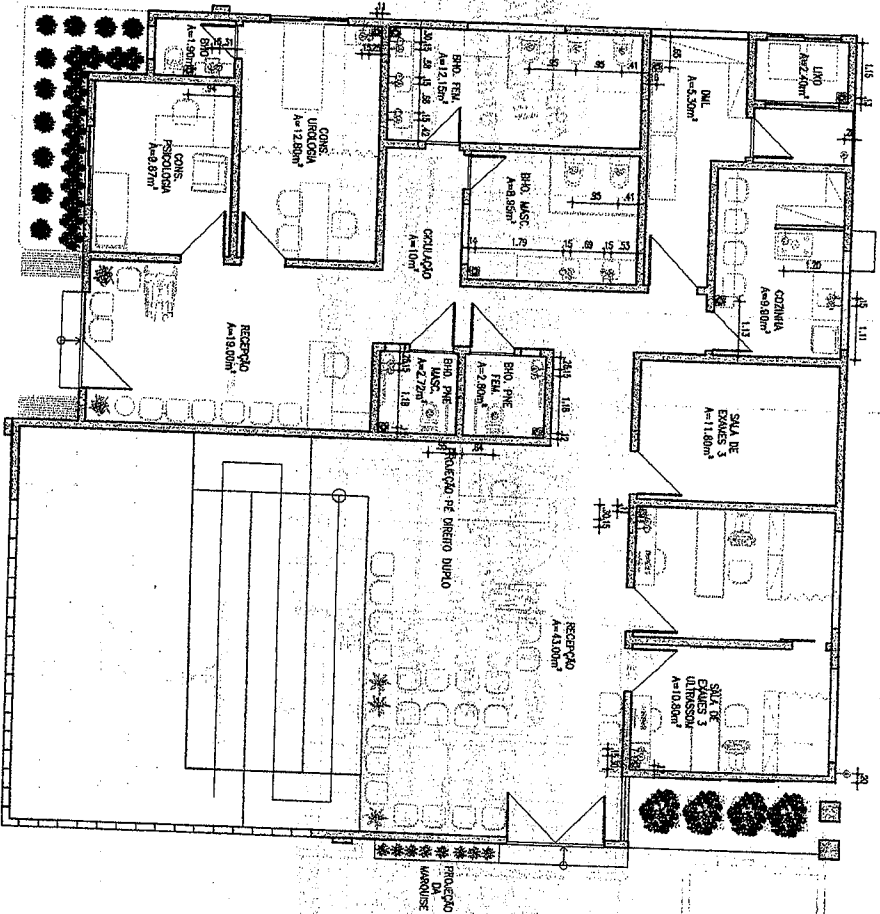

01 PTS. HIDROSSANITÁRIO - TÉRREO  
1/75

LEGENDA - PONTOS HIDROSSANITÁRIOS  
 □ PUNTO DE CAS A=0,80M  
 □ PUNTO DE ESGOTO A=0,80M  
 □ PUNTO DE ÁGUA A=0,70M  
 □ PUNTO DE ESGOTO NO PISO PARA VISO SANITÁRIO  
 □ PUNTO DE ESGOTO PARA RALO

JOSÉ ADRIANO RUIANO VIEIRA  
 Engenheiro Civil  
 RNP: 0600643646

ASSINATURAS	APROVO PREFEITURA
PROPRIETÁRIO Jairde Souza Costa	
RESPONSÁVEL PELO PROJETO Jádora Evangelista Carvalho ARQUITETA - CAU 0198738-0	
PROPRIETÁRIO Prefeitura Municipal de Cariré	
ENDEREÇO DA OBRA: Praça Elielo Aguiar, sn, Cariré - Ce	
TIPO DA OBRA: Centro de Saúde da Mulher e do Homem	
FASE DO PROJETO: Projeto legal - ARQUITETURA	
CONTEÚDO: Pts. Hidrossanitários - Térreo Revisão 02	Escala 1/75
SAQUINHA EMBOCADURA E LANCE FORTALECIDA PARA PROTEÇÃO E INTERIORES	AN LÍQUIDA 100g 2,90x1,70 AN LÍQUIDA 70g 1,70x1,00 AN LÍQUIDA 40g 1,00x0,70
DESENHADO:	PRANCHAS: 13/115

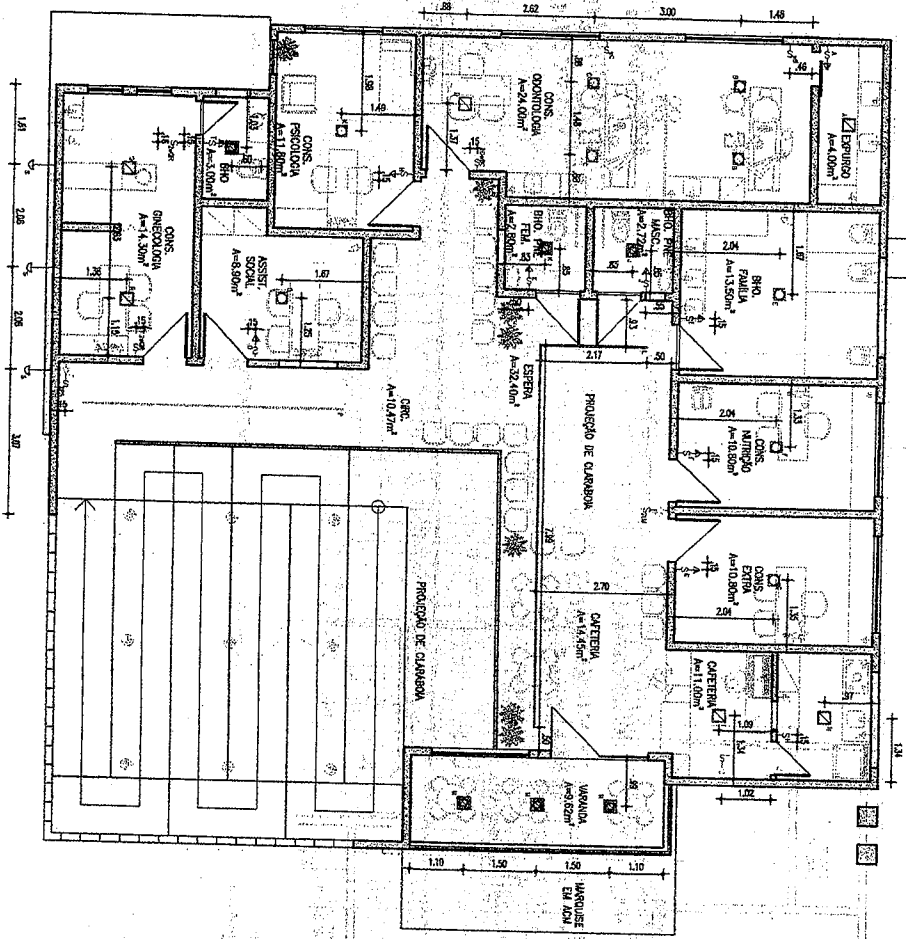

01 PTS. ILUMINAÇÃO - 1º PAV  
1/75

LEGENDA - PONTOS HIPOSSANTÍFICOS  
 ☉ PONTO DE GÁS A=0,60M  
 ☽ PONTO DE ESSORO A=0,60M  
 ☼ PONTO DE ÁGUA A=0,70M  
 ☼ PONTO DE ESSORO NO PISO PARA VISO SANITÁRIO  
 ☼ PONTO DE ESSORO PARA PISO

**JOSE AQUINO RUFFINO VIEIRA**  
 Engenheiro Civil  
 RNP: 0600643646

ASSINATURAS

PROPRIETÁRIO:  
 Jarden Souza Costa

RESPONSÁVEL PELO PROJETO:  
 Isadora Evangelista Cavallho  
 ARQUITETA - CAU A198738-0

PROPRIETÁRIO:  
 Prefeitura Municipal de Cairé

ENDEREÇO DA OBRA:  
 Praça Eulálio Aguiar, sn, Cairé - Ce

TIPO DA OBRA:  
 Centro de Saúde da Mulher e do Homem

FASE DO PROJETO:  
 Projeto legal - ARQUITETURA

CONTEÚDO:  
 Pla. Hidrossanitário - 1º Pav. Escala 1/75  
 Revisão 02

Isabela Evangelista Cavallho  
 Arquiteta e Responsável  
 pelo Projeto

DESENHO:

PRANCHAS:  
 14/15

DATA:

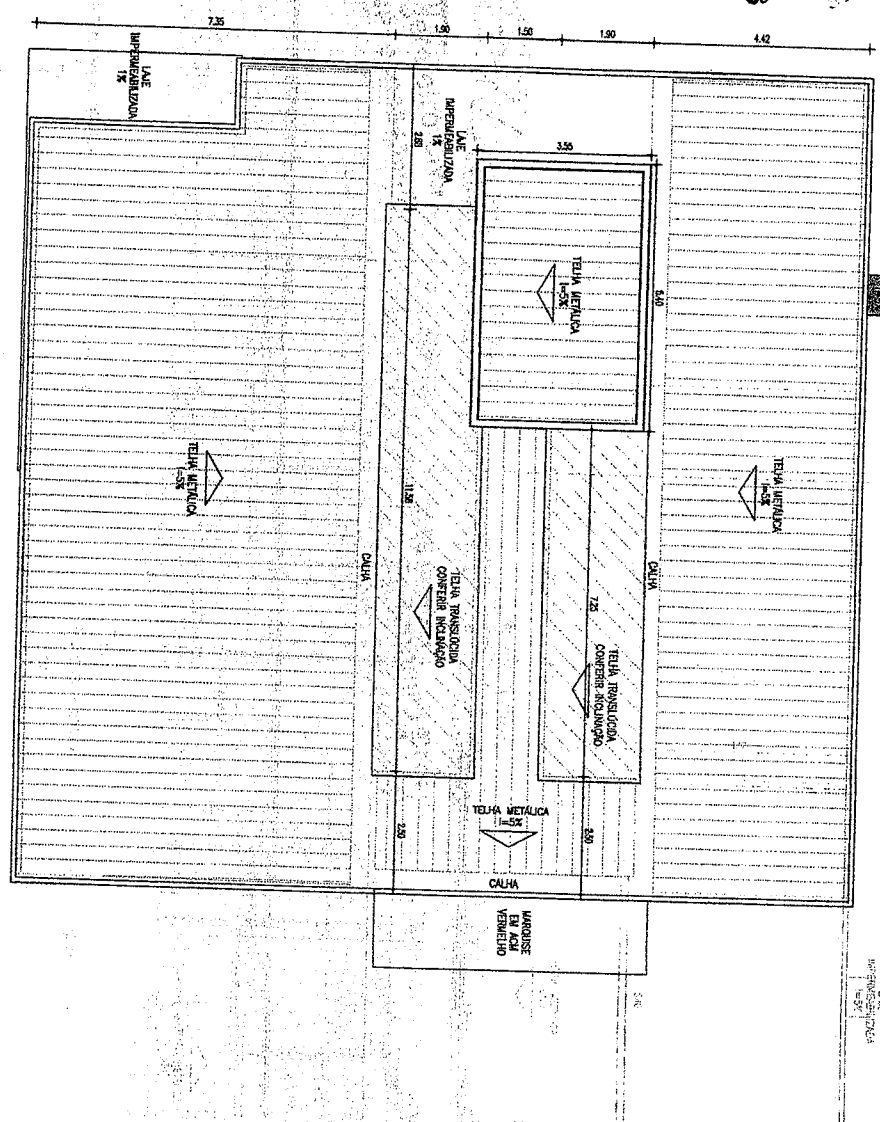

**01 COBERTURA**  
Esc. 1/75

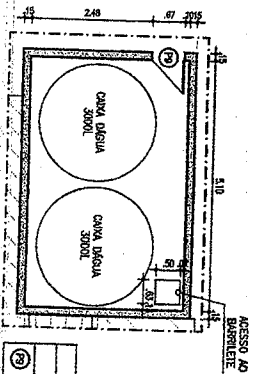

QUADRO DE ESPECIFICAÇÕES			
ESPECIFICAÇÃO	PRO	UN	PERFIL
02 PAVIMENTO DE ALUMINIO	GRD	0,690x1,70x4	-

**02 PLANTA BAIXA - BARRILETE**  
Esc. 1/75

**JOSE AUGUSTO VIEIRA**  
Engenheiro Civil  
RNP: 0600643646

ASSINATURAS	PROPRIETÁRIO Jairde Souza Costa	APROVO PREFEITURA
RESPONSÁVEL PELO PROJETO	Isadora Evangelista Carvalho ARQUITETA - CAU A196738-0	
PROPRIETÁRIO	Prefeitura Municipal de Cariré	
ENDEREÇO DA OBRA:	Praca Eliseo Aguiar, sn, Cariré - Ce	
TIPO DA OBRA:	Centro de Saúde da Mulher e do Homem	
FASE DO PROJETO:	Projeto legal - ARQUITETURA	
CONTEÚDO:	Pla. Hidrossanitários - Térreo	Escala 1/75
Revisão 02		
		PRANCHA:
Rua Federal Evangelista 829, 82966-720 Av. Federal 204 Cariré - Ceará (85) 3446.003 contato@joseaugustovieira.com joseaugustovieira@joseaugustovieira.com @joseaugustovieira		15/115





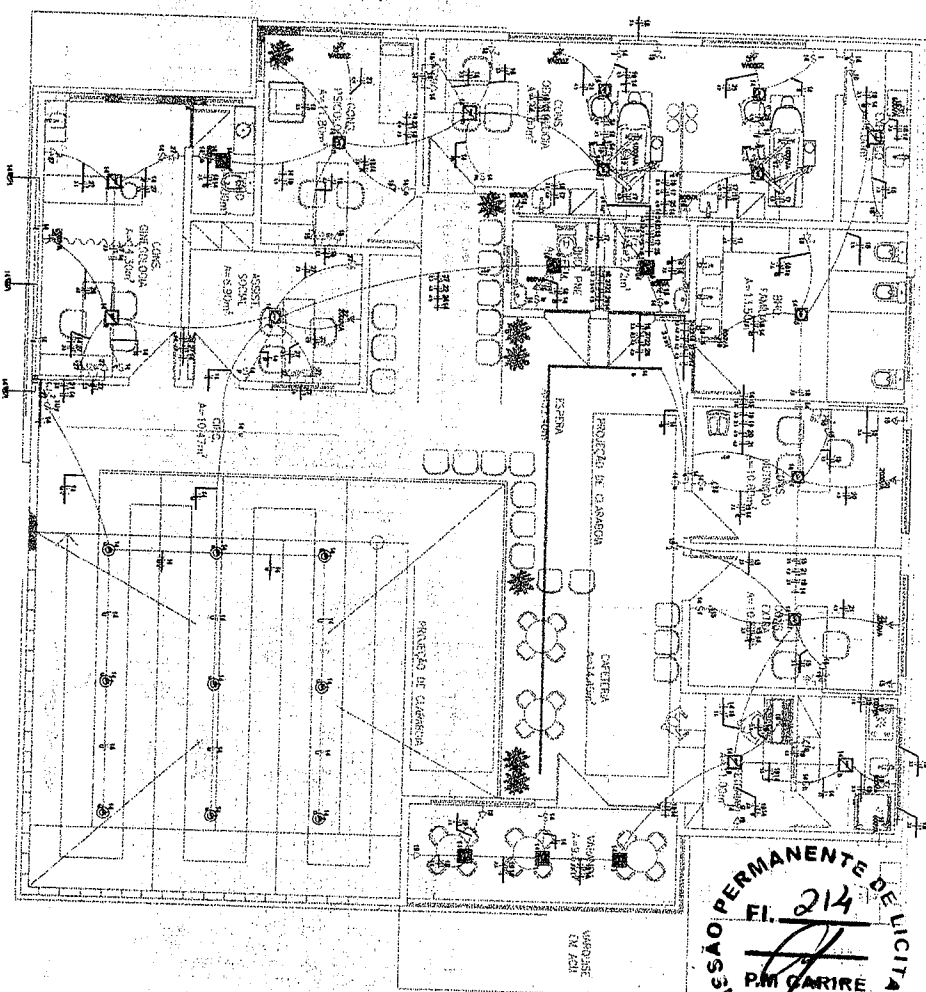
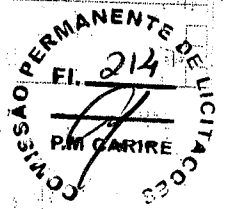

01 PTS. ELÉTRICOS - 1º PAV  
1/35

QUADRO DE COTAÇÃO

ITEM	DESCRIÇÃO	UNID.	QUANT.	VALOR UNIT.	VALOR TOTAL	VALOR UNIT.	VALOR TOTAL	VALOR UNIT.	VALOR TOTAL
14	ILUMINAÇÃO	FAN	20	750	15.000	4,01	80,2	1,5	30,1
15	INTELAÇÃO	FAN	20	900	18.000	4,81	96,2	2,5	50,2
16	ILUMINAÇÃO	FAN	20	200	4.000	11,76	235,2	1,8	36,0
17	ILUMINAÇÃO	FAN	20	300	6.000	10,70	214,0	2,5	50,5
18	ILUMINAÇÃO	FAN	20	200	4.000	10,70	214,0	2,5	50,5
19	ILUMINAÇÃO	FAN	20	200	4.000	10,70	214,0	2,5	50,5
20	ILUMINAÇÃO	FAN	20	200	4.000	10,70	214,0	2,5	50,5
21	ILUMINAÇÃO	FAN	20	200	4.000	10,70	214,0	2,5	50,5
22	ILUMINAÇÃO	FAN	20	200	4.000	10,70	214,0	2,5	50,5
23	ILUMINAÇÃO	FAN	20	200	4.000	10,70	214,0	2,5	50,5
24	ILUMINAÇÃO	FAN	20	200	4.000	10,70	214,0	2,5	50,5
25	ILUMINAÇÃO	FAN	20	200	4.000	10,70	214,0	2,5	50,5
26	ILUMINAÇÃO	FAN	20	200	4.000	10,70	214,0	2,5	50,5
27	ILUMINAÇÃO	FAN	20	200	4.000	10,70	214,0	2,5	50,5
TOTAL			700	25.400	15.400	3,74	75,2	1,8	72,0

ITEM	DESCRIÇÃO	UNID.	QUANT.	VALOR UNIT.	VALOR TOTAL
14	ILUMINAÇÃO	FAN	20	750	15.000
15	INTELAÇÃO	FAN	20	900	18.000
16	ILUMINAÇÃO	FAN	20	200	4.000
17	ILUMINAÇÃO	FAN	20	300	6.000
18	ILUMINAÇÃO	FAN	20	200	4.000
19	ILUMINAÇÃO	FAN	20	200	4.000
20	ILUMINAÇÃO	FAN	20	200	4.000
21	ILUMINAÇÃO	FAN	20	200	4.000
22	ILUMINAÇÃO	FAN	20	200	4.000
23	ILUMINAÇÃO	FAN	20	200	4.000
24	ILUMINAÇÃO	FAN	20	200	4.000
25	ILUMINAÇÃO	FAN	20	200	4.000
26	ILUMINAÇÃO	FAN	20	200	4.000
27	ILUMINAÇÃO	FAN	20	200	4.000
TOTAL			700	25.400	15.400

LEGENDA

**LEGENDA - PONTOS ELÉTRICOS**

- TOMADA BANDA SIMPLIS A= 0,40A
- TOMADA BANDA DUPLO A= 0,40A
- TOMADA BANDA TRIPLO A= 0,40A
- TOMADA BANDA SIMPLIS A= 1,15A
- TOMADA BANDA DUPLO A= 1,15A
- TOMADA BANDA TRIPLO A= 1,15A
- TOMADA ALTA SIMPLIS A= 1,65A
- TOMADA ALTA DUPLO A= 1,65A
- TOMADA ALTA TRIPLO A= 1,65A
- TOMADA PISO SIMPLIS A= 1,65A
- TOMADA PISO DUPLO A= 1,65A

**LEGENDA - PONTOS DE ILUMINAÇÃO**

- ☑ PAINEL DE LED 12W 4000K
- ☑ PAINEL DE LED 18W 4000K
- ☑ PAINEL DE LED 24W 4000K
- ☑ PAINEL DE LED 30W
- ☑ RIA DE LED 14W 3000K
- ☑ RIA DE LED 18W 3000K
- ☑ RIA DE LED 24W 3000K
- ☑ RIA DE LED 30W
- ☑ RIA DE LED 36W
- ☑ RIA DE LED 42W
- ☑ RIA DE LED 48W
- ☑ RIA DE LED 54W
- ☑ RIA DE LED 60W
- ☑ RIA DE LED 66W
- ☑ RIA DE LED 72W
- ☑ RIA DE LED 78W
- ☑ RIA DE LED 84W
- ☑ RIA DE LED 90W
- ☑ RIA DE LED 96W
- ☑ RIA DE LED 102W
- ☑ RIA DE LED 108W
- ☑ RIA DE LED 114W
- ☑ RIA DE LED 120W
- ☑ RIA DE LED 126W
- ☑ RIA DE LED 132W
- ☑ RIA DE LED 138W
- ☑ RIA DE LED 144W
- ☑ RIA DE LED 150W
- ☑ RIA DE LED 156W
- ☑ RIA DE LED 162W
- ☑ RIA DE LED 168W
- ☑ RIA DE LED 174W
- ☑ RIA DE LED 180W
- ☑ RIA DE LED 186W
- ☑ RIA DE LED 192W
- ☑ RIA DE LED 198W
- ☑ RIA DE LED 204W
- ☑ RIA DE LED 210W
- ☑ RIA DE LED 216W
- ☑ RIA DE LED 222W
- ☑ RIA DE LED 228W
- ☑ RIA DE LED 234W
- ☑ RIA DE LED 240W
- ☑ RIA DE LED 246W
- ☑ RIA DE LED 252W
- ☑ RIA DE LED 258W
- ☑ RIA DE LED 264W
- ☑ RIA DE LED 270W
- ☑ RIA DE LED 276W
- ☑ RIA DE LED 282W
- ☑ RIA DE LED 288W
- ☑ RIA DE LED 294W
- ☑ RIA DE LED 300W
- ☑ RIA DE LED 306W
- ☑ RIA DE LED 312W
- ☑ RIA DE LED 318W
- ☑ RIA DE LED 324W
- ☑ RIA DE LED 330W
- ☑ RIA DE LED 336W
- ☑ RIA DE LED 342W
- ☑ RIA DE LED 348W
- ☑ RIA DE LED 354W
- ☑ RIA DE LED 360W
- ☑ RIA DE LED 366W
- ☑ RIA DE LED 372W
- ☑ RIA DE LED 378W
- ☑ RIA DE LED 384W
- ☑ RIA DE LED 390W
- ☑ RIA DE LED 396W
- ☑ RIA DE LED 402W
- ☑ RIA DE LED 408W
- ☑ RIA DE LED 414W
- ☑ RIA DE LED 420W
- ☑ RIA DE LED 426W
- ☑ RIA DE LED 432W
- ☑ RIA DE LED 438W
- ☑ RIA DE LED 444W
- ☑ RIA DE LED 450W
- ☑ RIA DE LED 456W
- ☑ RIA DE LED 462W
- ☑ RIA DE LED 468W
- ☑ RIA DE LED 474W
- ☑ RIA DE LED 480W
- ☑ RIA DE LED 486W
- ☑ RIA DE LED 492W
- ☑ RIA DE LED 498W
- ☑ RIA DE LED 504W
- ☑ RIA DE LED 510W
- ☑ RIA DE LED 516W
- ☑ RIA DE LED 522W
- ☑ RIA DE LED 528W
- ☑ RIA DE LED 534W
- ☑ RIA DE LED 540W
- ☑ RIA DE LED 546W
- ☑ RIA DE LED 552W
- ☑ RIA DE LED 558W
- ☑ RIA DE LED 564W
- ☑ RIA DE LED 570W
- ☑ RIA DE LED 576W
- ☑ RIA DE LED 582W
- ☑ RIA DE LED 588W
- ☑ RIA DE LED 594W
- ☑ RIA DE LED 600W
- ☑ RIA DE LED 606W
- ☑ RIA DE LED 612W
- ☑ RIA DE LED 618W
- ☑ RIA DE LED 624W
- ☑ RIA DE LED 630W
- ☑ RIA DE LED 636W
- ☑ RIA DE LED 642W
- ☑ RIA DE LED 648W
- ☑ RIA DE LED 654W
- ☑ RIA DE LED 660W
- ☑ RIA DE LED 666W
- ☑ RIA DE LED 672W
- ☑ RIA DE LED 678W
- ☑ RIA DE LED 684W
- ☑ RIA DE LED 690W
- ☑ RIA DE LED 696W
- ☑ RIA DE LED 702W
- ☑ RIA DE LED 708W
- ☑ RIA DE LED 714W
- ☑ RIA DE LED 720W
- ☑ RIA DE LED 726W
- ☑ RIA DE LED 732W
- ☑ RIA DE LED 738W
- ☑ RIA DE LED 744W
- ☑ RIA DE LED 750W
- ☑ RIA DE LED 756W
- ☑ RIA DE LED 762W
- ☑ RIA DE LED 768W
- ☑ RIA DE LED 774W
- ☑ RIA DE LED 780W
- ☑ RIA DE LED 786W
- ☑ RIA DE LED 792W
- ☑ RIA DE LED 798W
- ☑ RIA DE LED 804W
- ☑ RIA DE LED 810W
- ☑ RIA DE LED 816W
- ☑ RIA DE LED 822W
- ☑ RIA DE LED 828W
- ☑ RIA DE LED 834W
- ☑ RIA DE LED 840W
- ☑ RIA DE LED 846W
- ☑ RIA DE LED 852W
- ☑ RIA DE LED 858W
- ☑ RIA DE LED 864W
- ☑ RIA DE LED 870W
- ☑ RIA DE LED 876W
- ☑ RIA DE LED 882W
- ☑ RIA DE LED 888W
- ☑ RIA DE LED 894W
- ☑ RIA DE LED 900W
- ☑ RIA DE LED 906W
- ☑ RIA DE LED 912W
- ☑ RIA DE LED 918W
- ☑ RIA DE LED 924W
- ☑ RIA DE LED 930W
- ☑ RIA DE LED 936W
- ☑ RIA DE LED 942W
- ☑ RIA DE LED 948W
- ☑ RIA DE LED 954W
- ☑ RIA DE LED 960W
- ☑ RIA DE LED 966W
- ☑ RIA DE LED 972W
- ☑ RIA DE LED 978W
- ☑ RIA DE LED 984W
- ☑ RIA DE LED 990W
- ☑ RIA DE LED 996W
- ☑ RIA DE LED 1002W
- ☑ RIA DE LED 1008W
- ☑ RIA DE LED 1014W
- ☑ RIA DE LED 1020W
- ☑ RIA DE LED 1026W
- ☑ RIA DE LED 1032W
- ☑ RIA DE LED 1038W
- ☑ RIA DE LED 1044W
- ☑ RIA DE LED 1050W
- ☑ RIA DE LED 1056W
- ☑ RIA DE LED 1062W
- ☑ RIA DE LED 1068W
- ☑ RIA DE LED 1074W
- ☑ RIA DE LED 1080W
- ☑ RIA DE LED 1086W
- ☑ RIA DE LED 1092W
- ☑ RIA DE LED 1098W
- ☑ RIA DE LED 1104W
- ☑ RIA DE LED 1110W
- ☑ RIA DE LED 1116W
- ☑ RIA DE LED 1122W
- ☑ RIA DE LED 1128W
- ☑ RIA DE LED 1134W
- ☑ RIA DE LED 1140W
- ☑ RIA DE LED 1146W
- ☑ RIA DE LED 1152W
- ☑ RIA DE LED 1158W
- ☑ RIA DE LED 1164W
- ☑ RIA DE LED 1170W
- ☑ RIA DE LED 1176W
- ☑ RIA DE LED 1182W
- ☑ RIA DE LED 1188W
- ☑ RIA DE LED 1194W
- ☑ RIA DE LED 1200W

**Quadro de distribuição**

- ☑ Quadro de distribuição
- ☑ Quadro de medição
- ☑ Quadro de energia

**Jose Eduardo de Almeida Vieira**  
Engenheiro Civil  
RNP: 0600643646

Obs: Todos os condutores neutros devem ser de cor azul no momento de serem usados para as fases e uso das cores verde-amarelo, preto e amarelo.  
Todas as fios terra devem ser na cor verde.  
Todas as eletrodutos que o dimensionado não for indicado no projeto serão de 1".  
Todos os condutores de dimensão não for indicada no projeto serão de seção de 1,5mm<sup>2</sup>.

PROJETO ELÉTRICO  
CENTRO DE SAÚDE DA MULHER  
1º PAV - PAV  
7 - QUADRO DE CARGAS E R2  
SINHO PEDRO  
INDICADA  
01 /

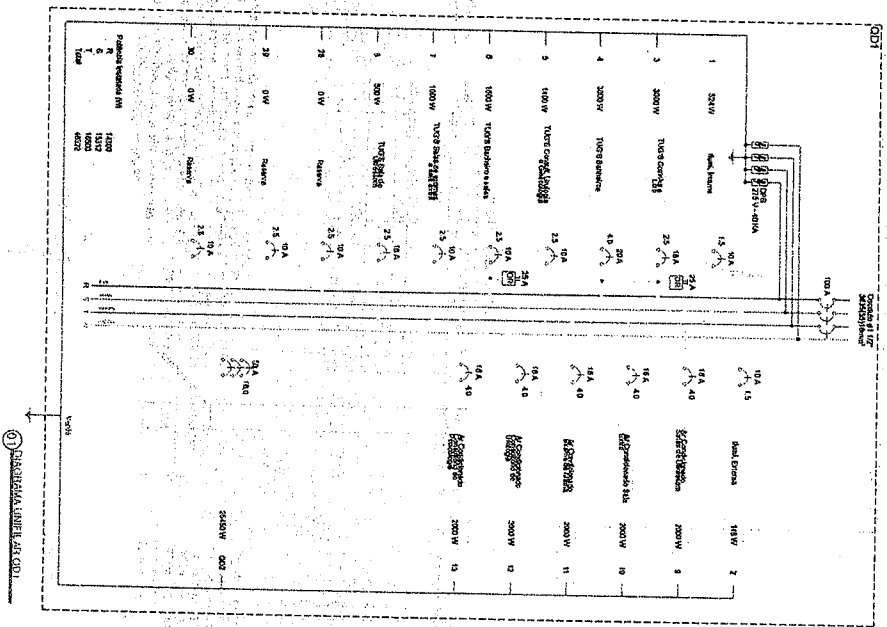

COMISSÃO PERMANENTE DE LICITAÇÃO  
 FI. 215  
 PM CARIRÉ

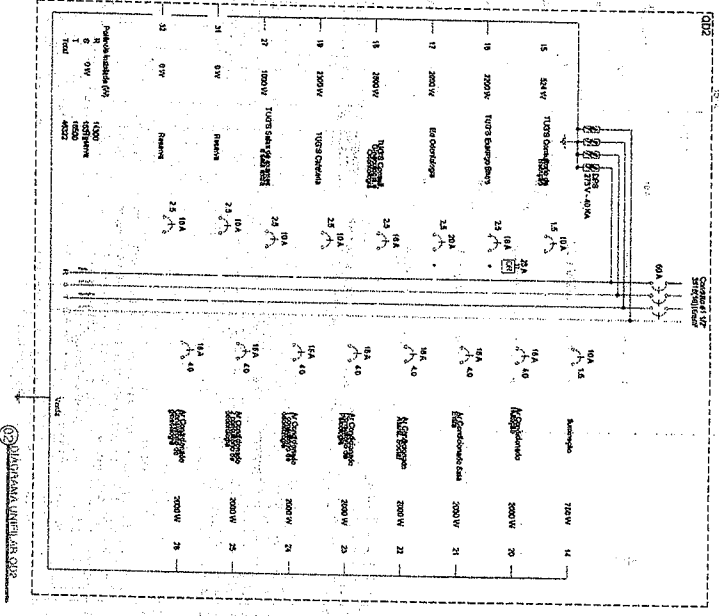

**JOSE ANTONIO RIBEIRO VIEIRA**  
 Engenheiro Civil  
 RNP: 0600643646

ASSUNTO	PROJETO DE LICITAÇÃO	DATA	JUN 2023	STATUS	ENCERRADO
CONTEUDO	CENTRO DE SAÚDE MUNICIPAL 1- OBRAS DE REFORMA 2- OBRAS DE MANUTENÇÃO				
LOCAL DE LICITAÇÃO	SECRETARIA MUNICIPAL DE SAÚDE				
VALOR ESTIMADO	R\$ 1.000.000,00				
VALOR REALIZADO	R\$ 0,00				



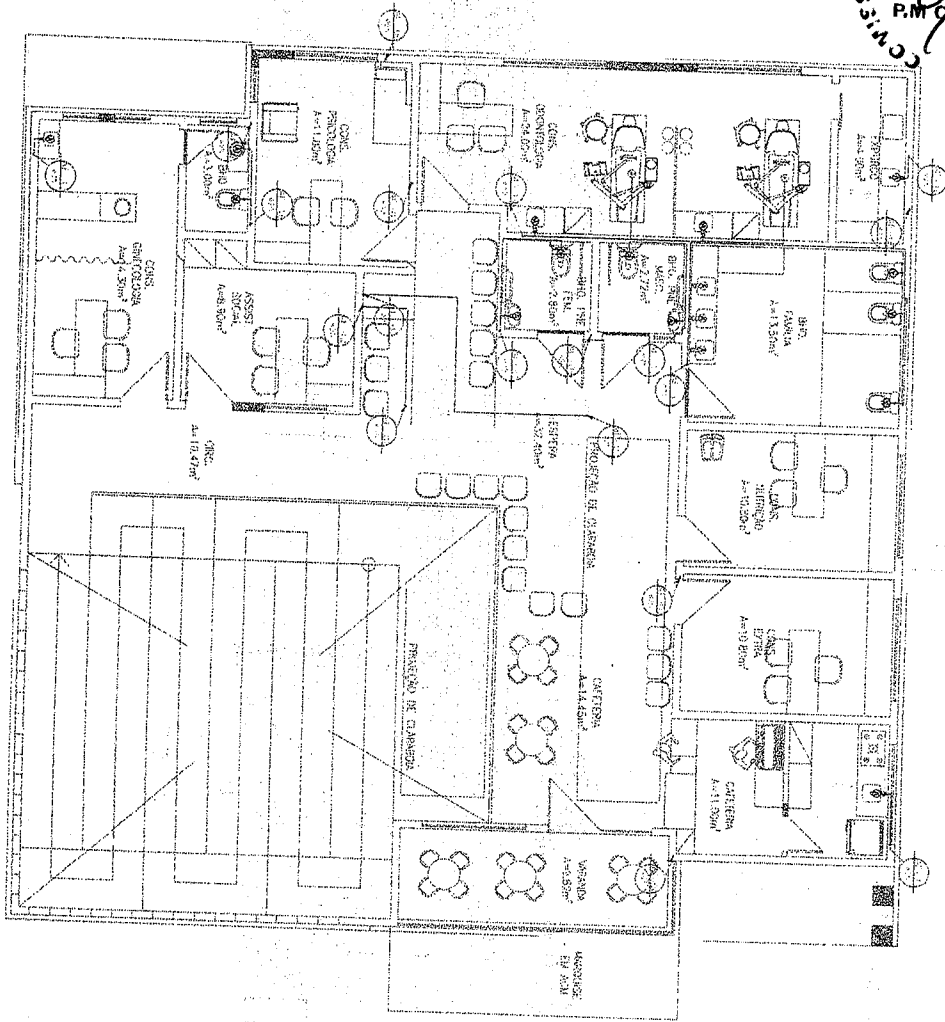

01 PLANTA BAIXA DE INST. DE ÁGUA FRIA - 19 PAV

1/50

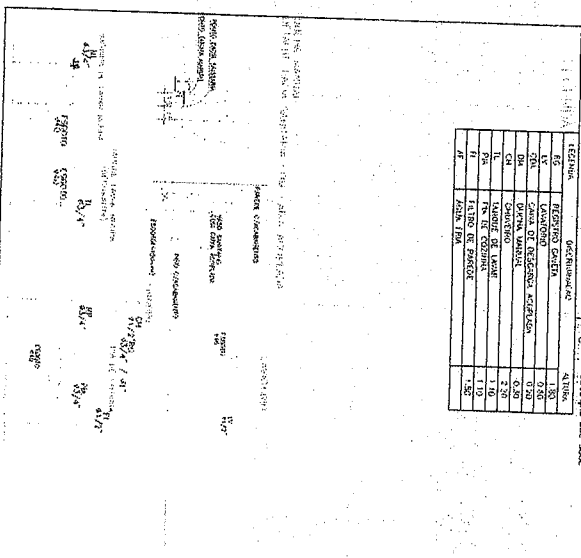

**Jose Aquino Ximeno Vieira**  
 Engenheiro Civil  
 RNP: 0600643646

PROJETO	PROJETO DE ARQUITETURA	DATA	10/01/2023
PROJETADE	PROJETADE	DATA	10/01/2023
PROJETO	PROJETO DE ARQUITETURA	DATA	10/01/2023
PROJETADE	PROJETADE	DATA	10/01/2023

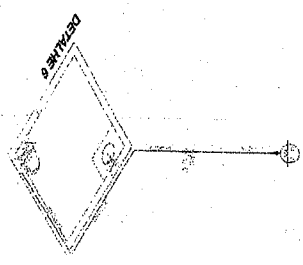
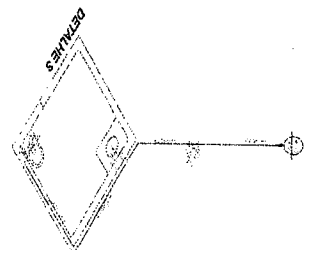
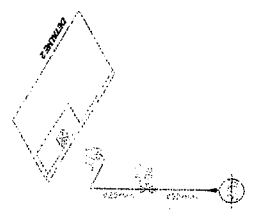
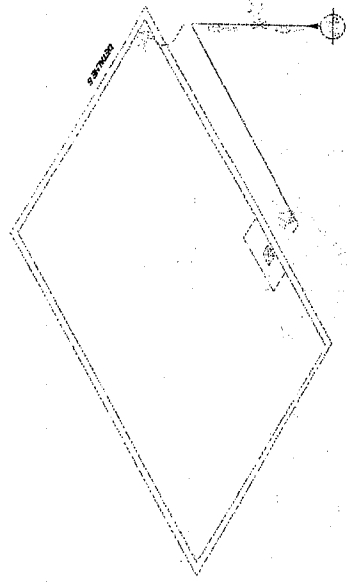
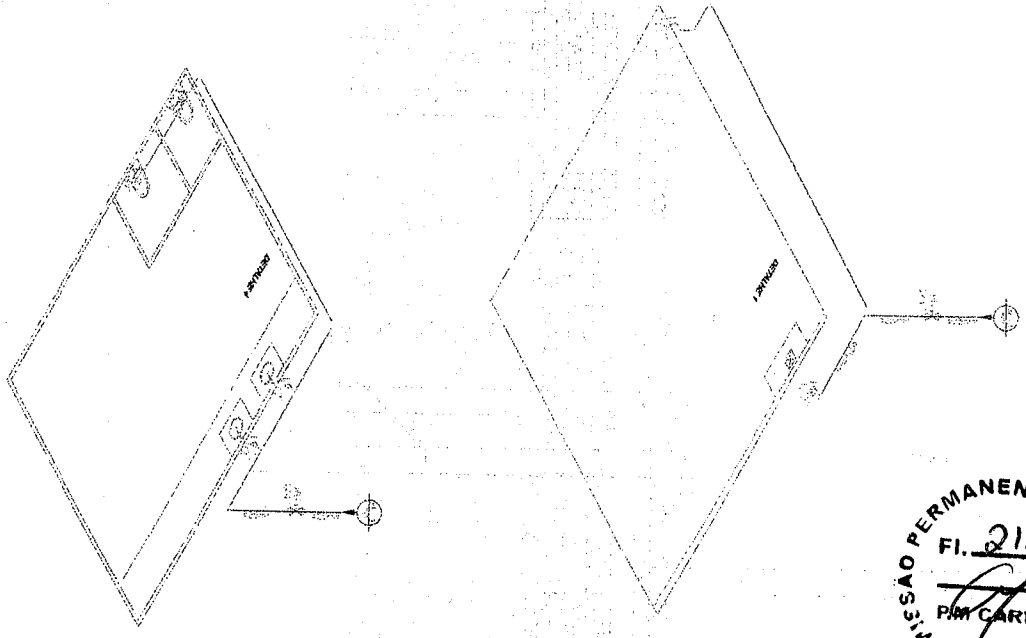

① VERIFICADAS ISOMETRICAMENTE NA PLANTA

**JOSE NUNO RAJINO VIEIRA**  
**Engenheiro CIVIL**  
 RNP: 0600643646

PROF. RESPONSÁVEL	DATA	ESTADO
JOSE NUNO RAJINO VIEIRA	10/01/2023	ESPIRITO SANTO
PROF. RESPONSÁVEL DE C.A.B.T.		
ESTADO	INDICADA	
ESPIRITO SANTO	10/01/2023	
1. RESPOSTA COMPLEMENTAR DE AGORA EM DIANTE		

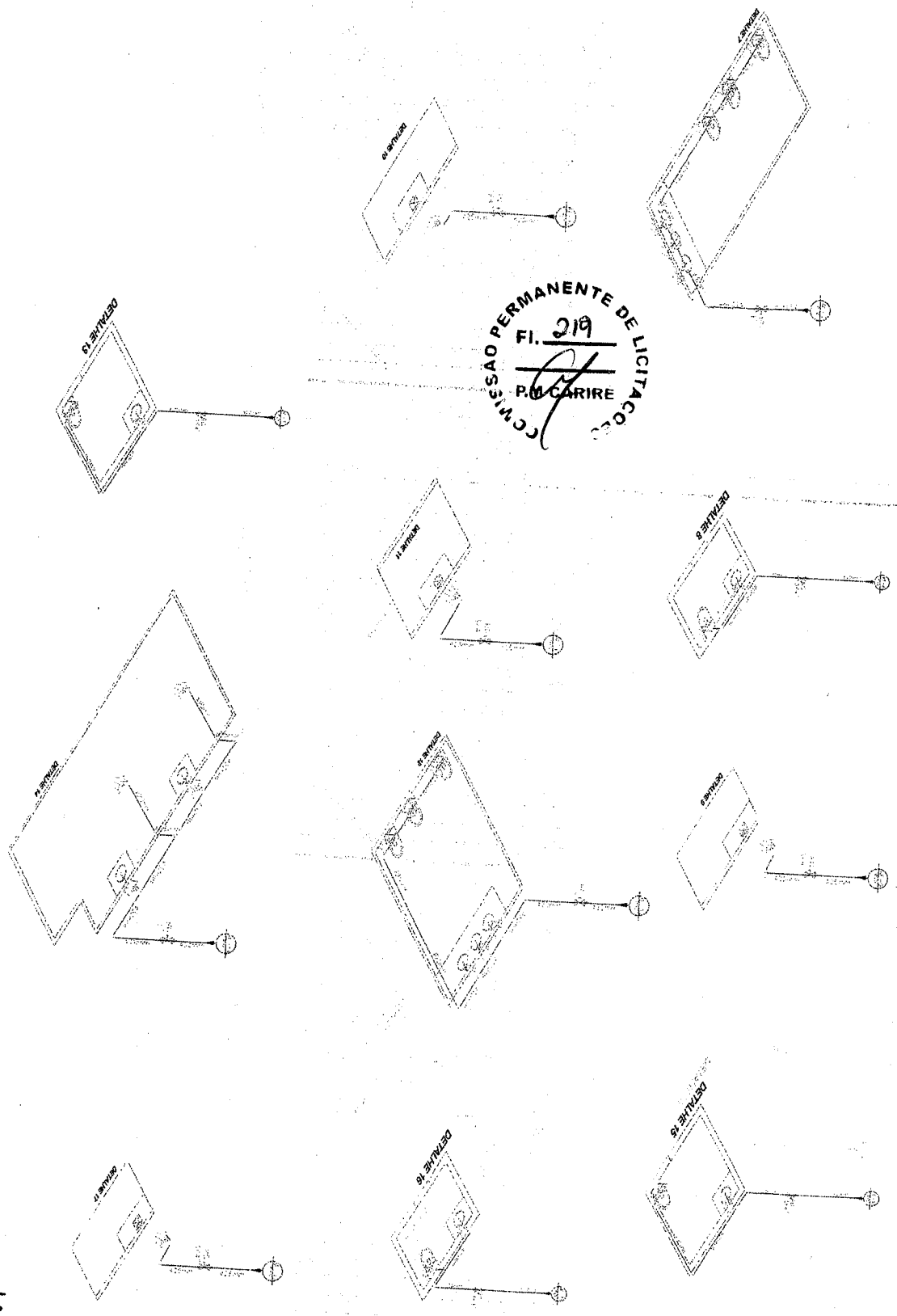

COMISSÃO PERMANENTE DE LICITAÇÃO  
 FI. 219  
 P.M. CARIRÉ

© 2010 - 2011 - 2012 - 2013 - 2014 - 2015 - 2016 - 2017 - 2018 - 2019 - 2020 - 2021 - 2022 - 2023 - 2024 - 2025 - 2026 - 2027 - 2028 - 2029 - 2030 - 2031 - 2032 - 2033 - 2034 - 2035 - 2036 - 2037 - 2038 - 2039 - 2040 - 2041 - 2042 - 2043 - 2044 - 2045 - 2046 - 2047 - 2048 - 2049 - 2050 - 2051 - 2052 - 2053 - 2054 - 2055 - 2056 - 2057 - 2058 - 2059 - 2060 - 2061 - 2062 - 2063 - 2064 - 2065 - 2066 - 2067 - 2068 - 2069 - 2070 - 2071 - 2072 - 2073 - 2074 - 2075 - 2076 - 2077 - 2078 - 2079 - 2080 - 2081 - 2082 - 2083 - 2084 - 2085 - 2086 - 2087 - 2088 - 2089 - 2090 - 2091 - 2092 - 2093 - 2094 - 2095 - 2096 - 2097 - 2098 - 2099 - 2100

**JOSE AQUINO VIEIRA**  
 Engenheiro Civil  
 RNP: 0600643646

PROJETO	PROJETO DE LICITAÇÃO
CLIENTE	SECRETARIA DE SAÚDE
DATA	15/03/2023
PROJETO	PROJETO DE LICITAÇÃO
CLIENTE	SECRETARIA DE SAÚDE
DATA	15/03/2023

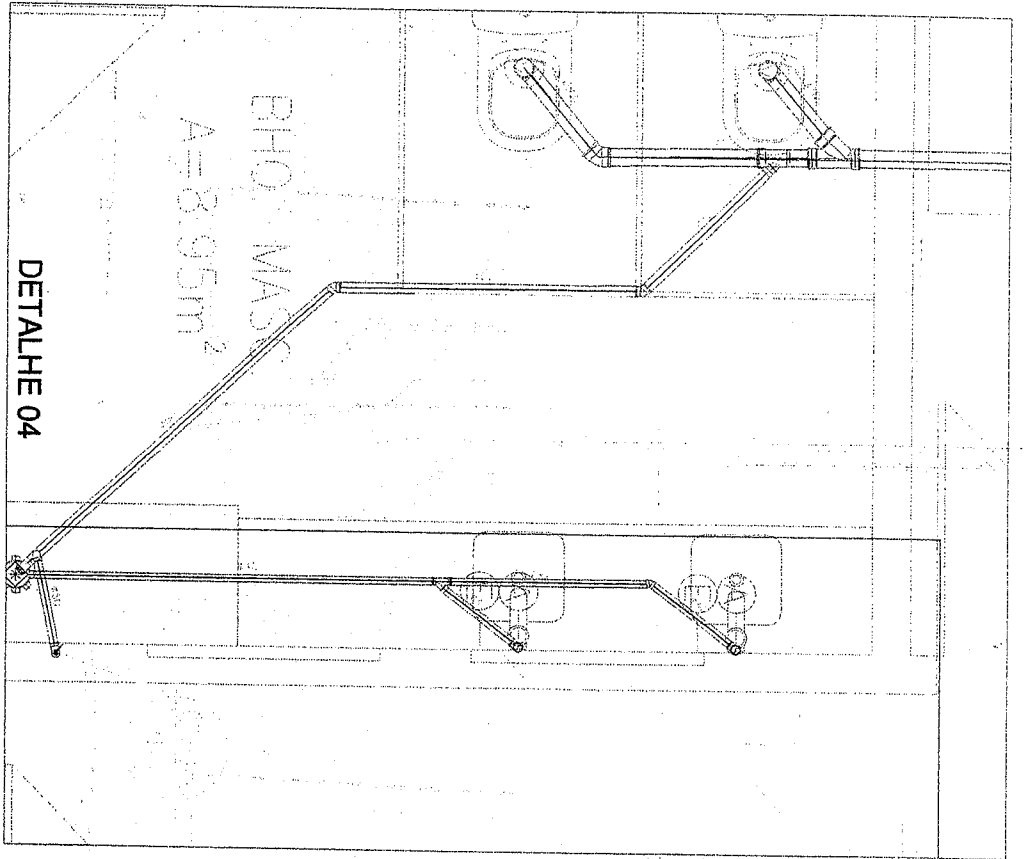
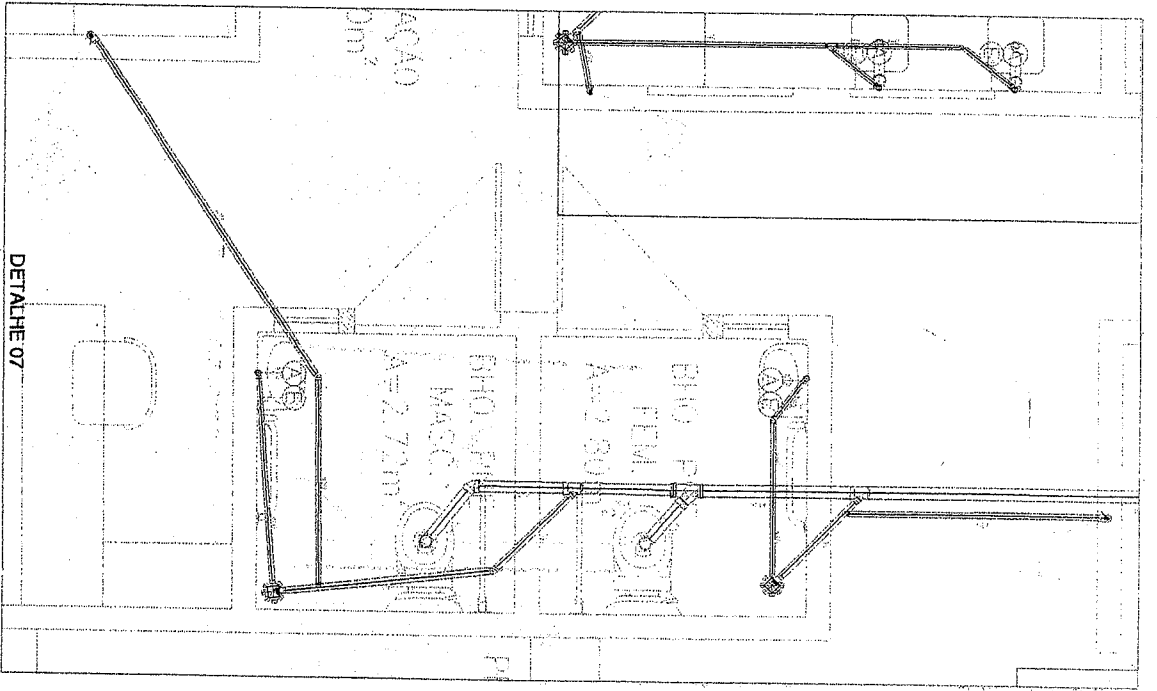

**Luiz Aquino Viera**  
 Engenheiro Civil  
 R.N.P.: 0600643646



EMPRESA		CNPJ		INSCRIÇÃO ESTADUAL	
PROLATORIA DE LICITAÇÃO		09.000.000/0001-00		15.000.000/0001-00	
OBJETO		DATA		VALOR	
1 - BENSIMULADRESSO		14/03/2008		R\$ 0,00	
EMPRESA		CNPJ		INSCRIÇÃO ESTADUAL	
SILVANO		09.000.000/0001-00		15.000.000/0001-00	
EMPRESA		CNPJ		INSCRIÇÃO ESTADUAL	
SILVANO		09.000.000/0001-00		15.000.000/0001-00	
EMPRESA		CNPJ		INSCRIÇÃO ESTADUAL	
SILVANO		09.000.000/0001-00		15.000.000/0001-00	

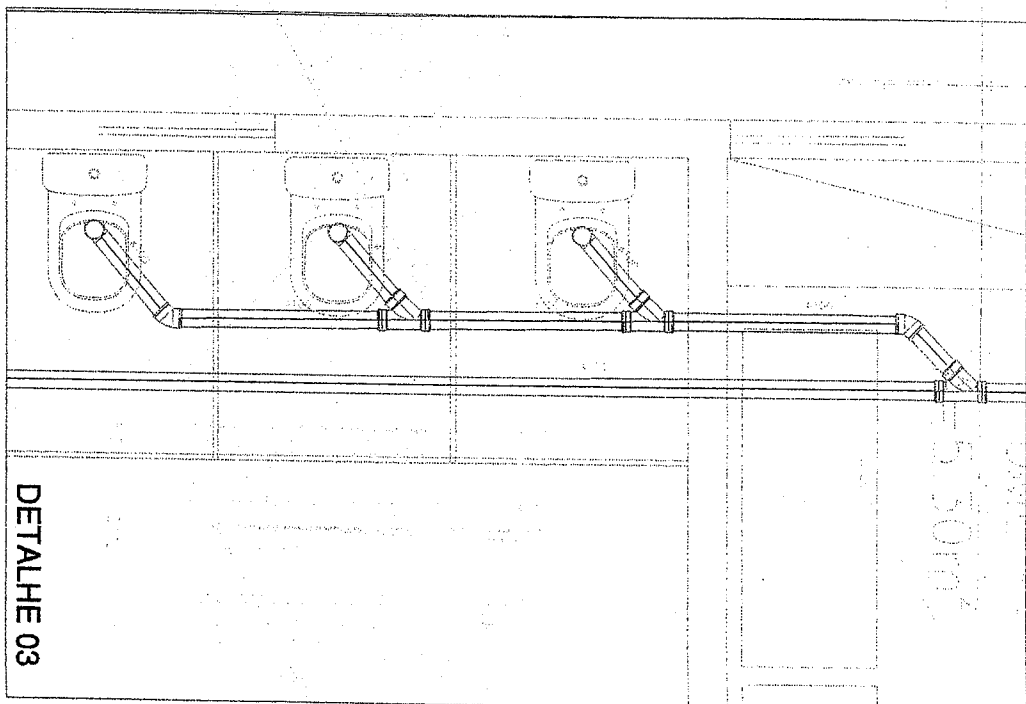
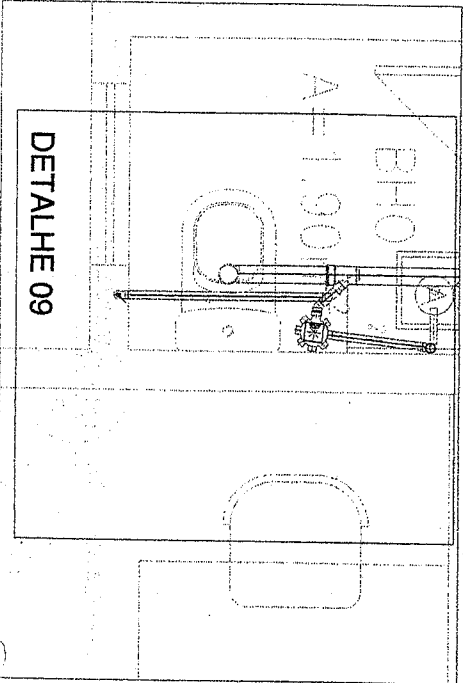
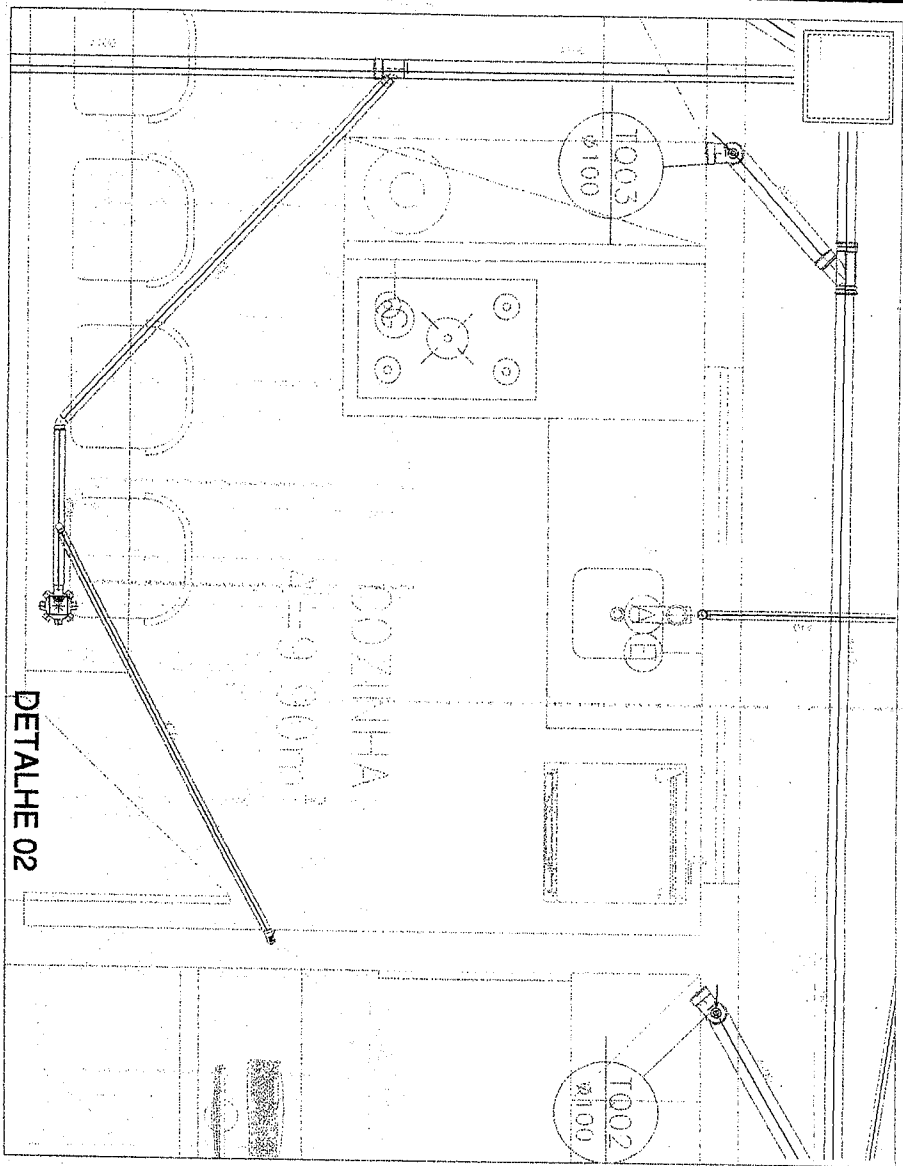

COMISSÃO PERMANENTE DE LICITAÇÕES  
 FI. 221  
 P.M. CARRE

**JOSE ANTONIO FINO VIEIRA**  
 Engenheiro Civil  
 R.N.P.: 06900643636

PROPOSTA Nº	0000000000	DATA	08/12
EMPRESA	CONSTRUTORA DE OBRAS	PROPOSTA Nº	110
VALOR		VALOR	
DATA		DATA	



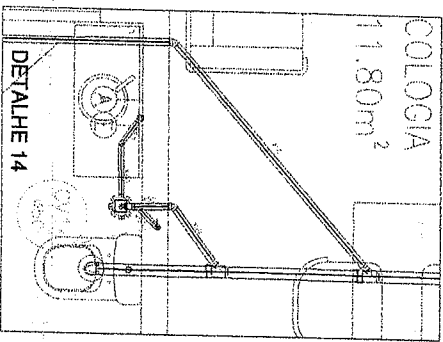
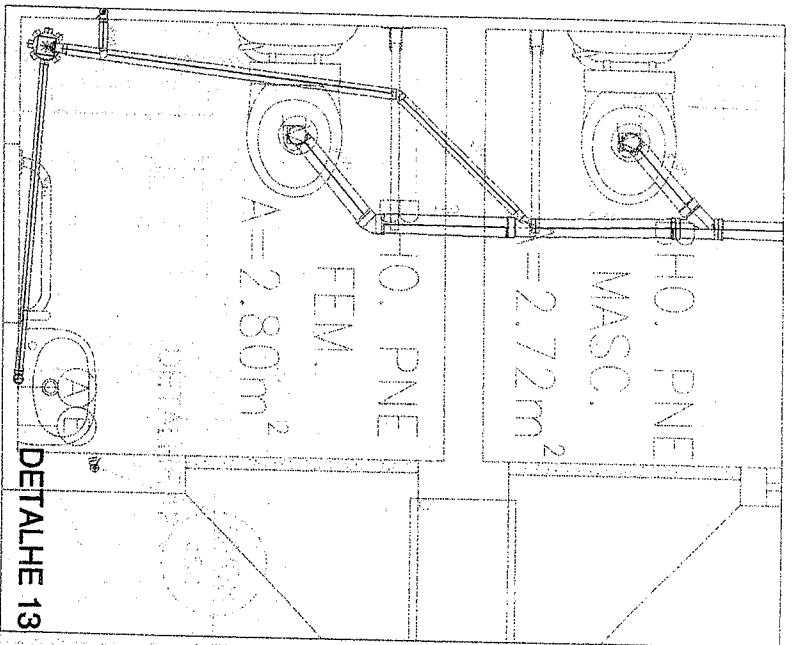
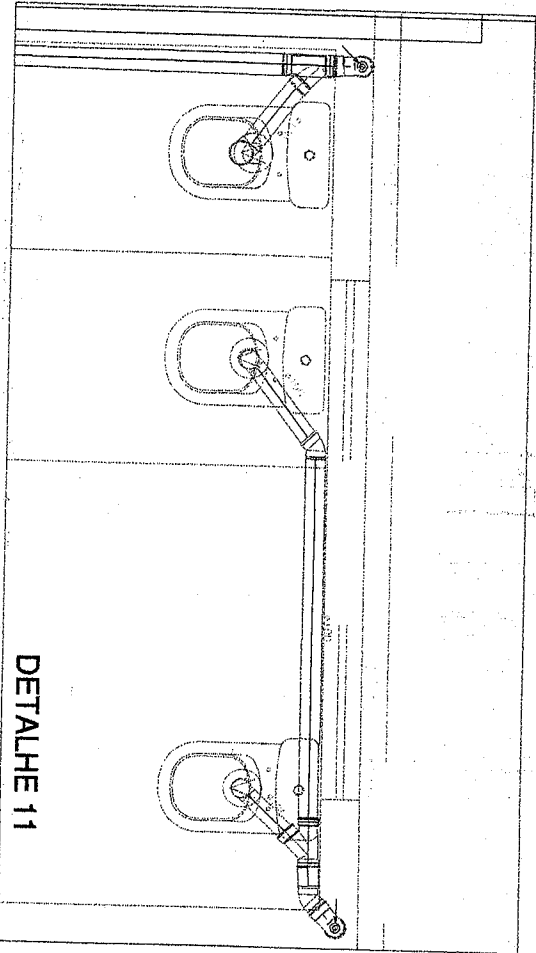
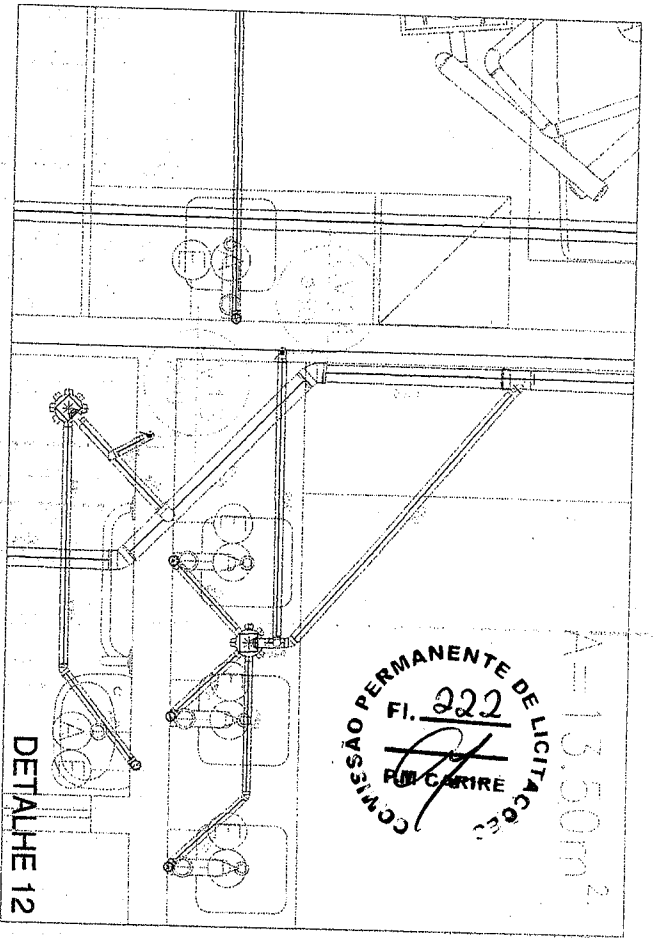

**ROSALINDA RIFINO VIEIRA**  
**Engenheiro Civil**  
**RNP: 0600643646**

PROJETO	REPROJETAÇÃO	DATA	01/07/2023
CLIENTE	CONCRETO SERRALTES	PROJETO	01/07
PROJETO	1 - REVISÃO QUADRO DE ESBOÇO	PROJETO	01/07



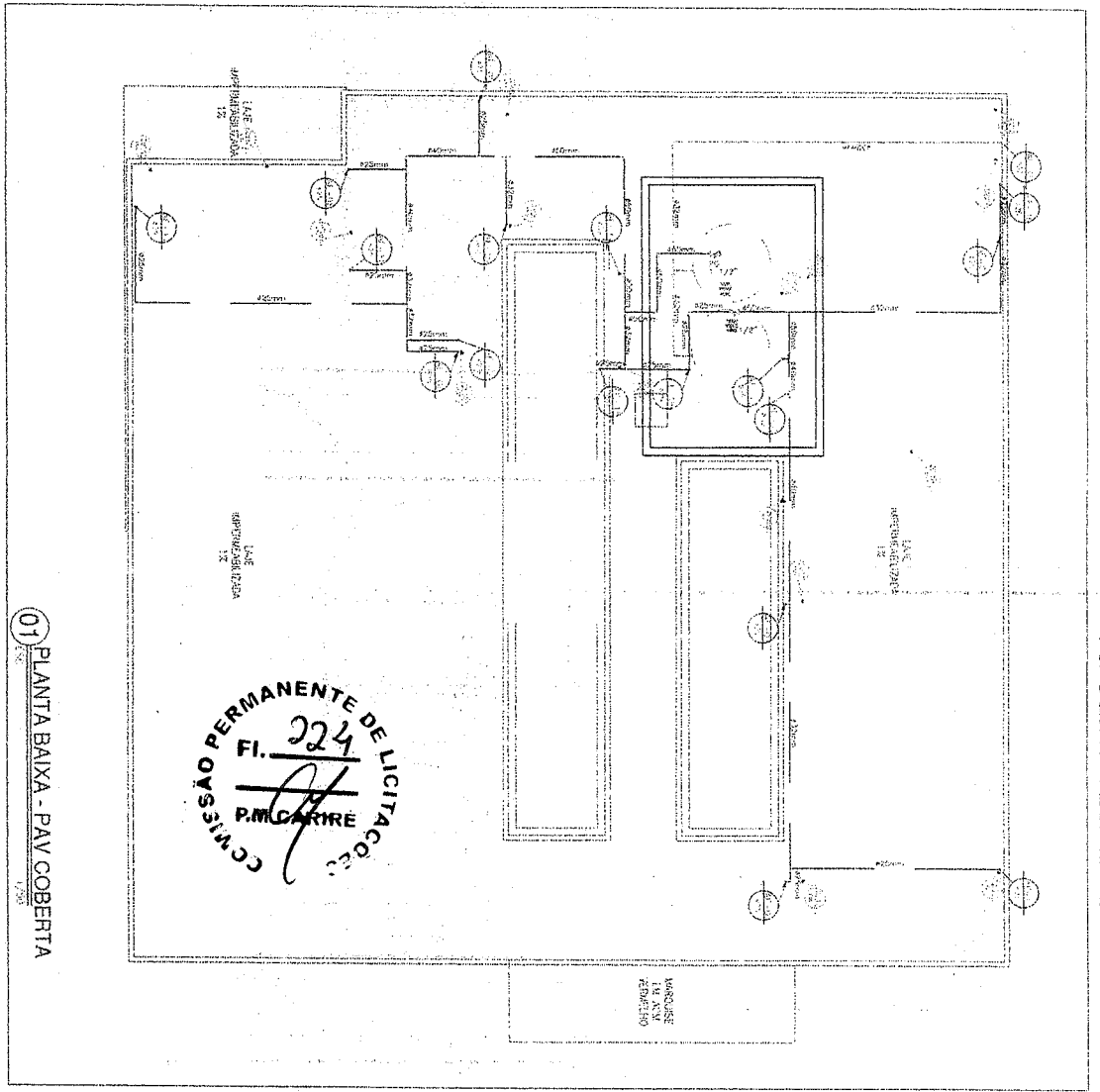

COMISSÃO PERMANENTE DE LICITAÇÕES  
 FI. 224  
 P.M. CARIRÉ

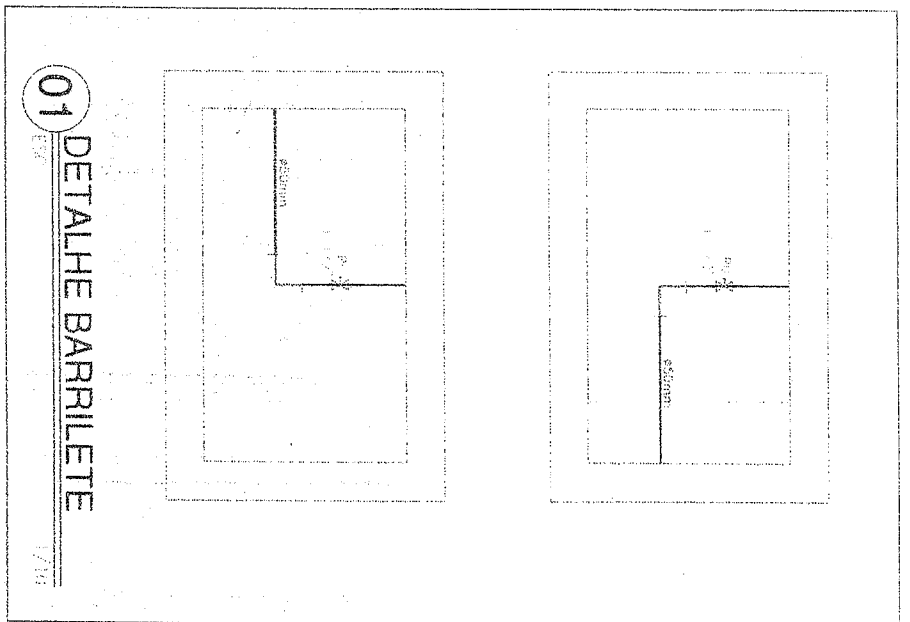

**Jose Eduardo Ruffino Viera**  
 Engenheiro Civil  
 RNP: 060643646

PROPOSTA Nº 003	DIÁRIO Nº 224	EMISSÃO Nº 022
PROPOSTA Nº 003	DIÁRIO Nº 224	EMISSÃO Nº 022
PROPOSTA Nº 003	DIÁRIO Nº 224	EMISSÃO Nº 022
PROPOSTA Nº 003	DIÁRIO Nº 224	EMISSÃO Nº 022





**OSÉ AQUINO ROCHA**  
**Engenheiro Civil**  
**R.N.P.: 0600643646**

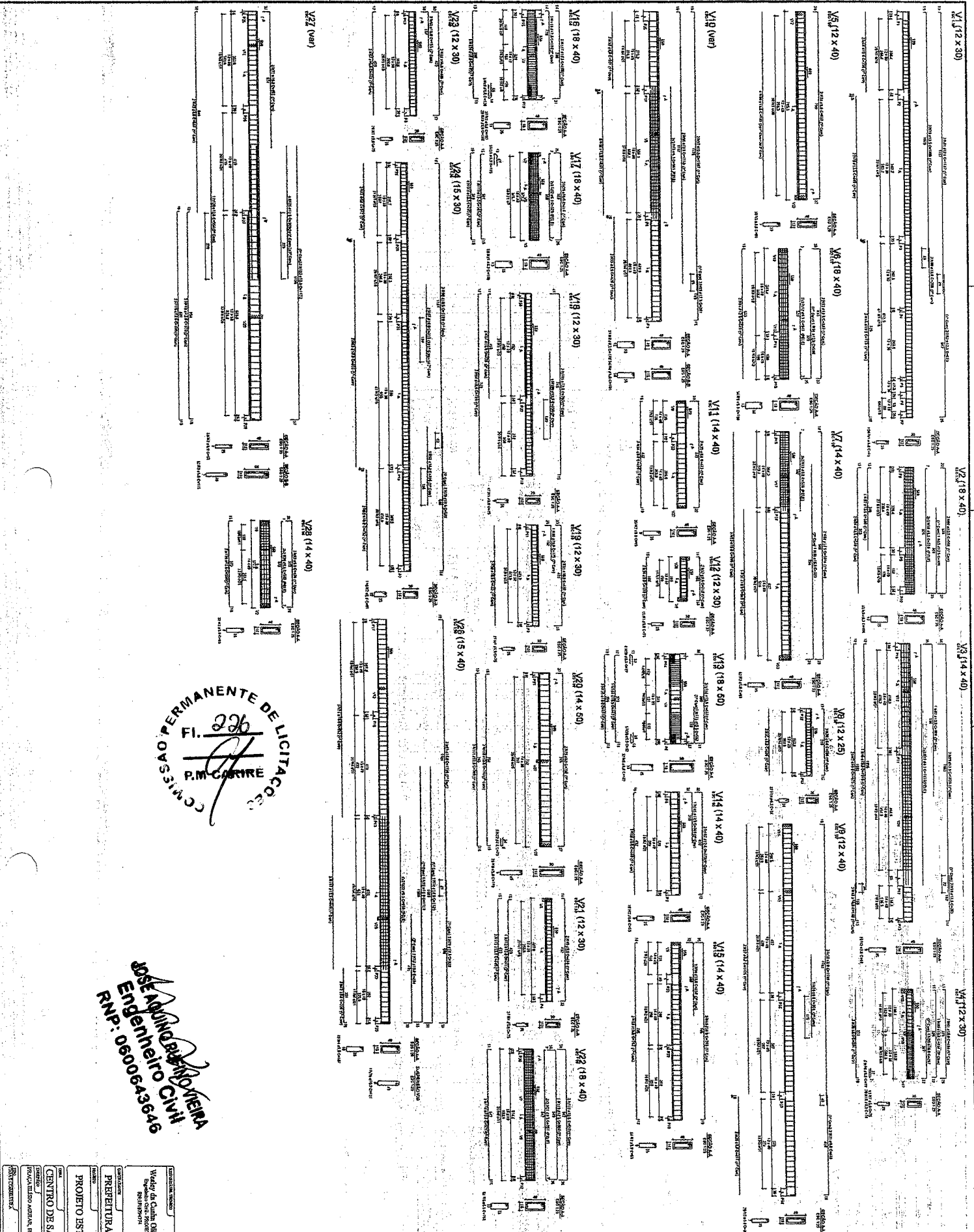

<b>CONCRETO C-30</b> 	
NOME: <b>OSÉ AQUINO ROCHA</b> FUNÇÃO: <b>Engenheiro Civil</b> R.N.P.: <b>0600643646</b>	DATA: <b>11 de 16</b>
LOCAL: <b>Carrié</b> PROJETO: <b>PROJETO ESTRUTURAL</b> CLIENTE: <b>PREFEITURA MUNICIPAL DE CARRIÉ</b> ENDEREÇO: <b>Waldy de Cullen Oliveira</b> <b>Engenheiro</b>	PLANÍCULA: <b>A0</b>

COMISSÃO PERMANENTE DE LICITAÇÃO  
 Fl. 227  
 EM CARRE

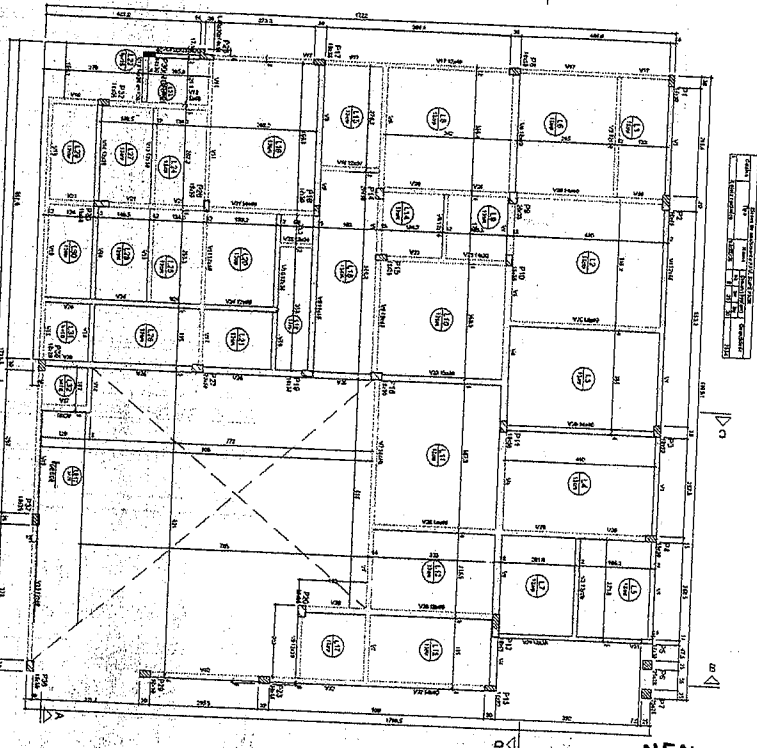

FORMA PAV. SUPERIOR (Nível 275)

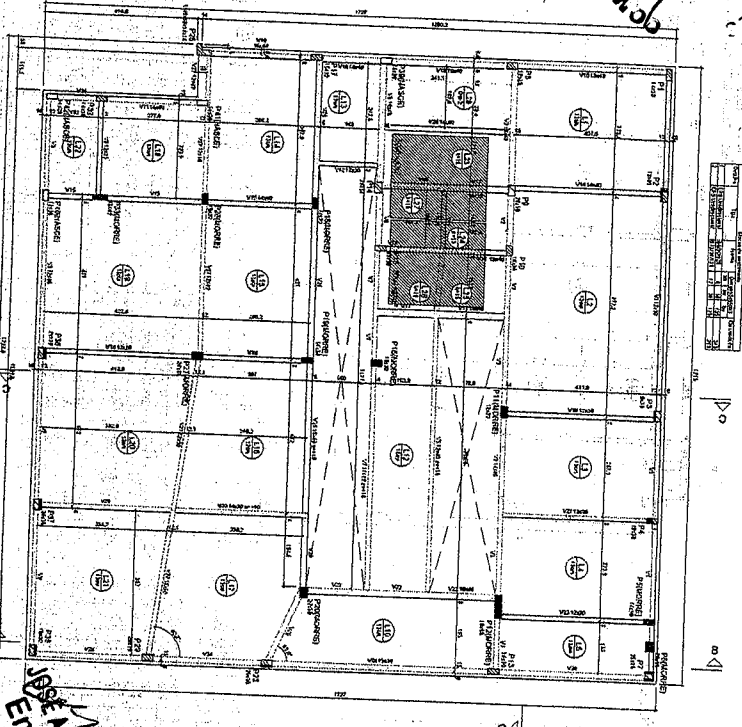

Forma do pavimento COBERTURA (Nível 550)

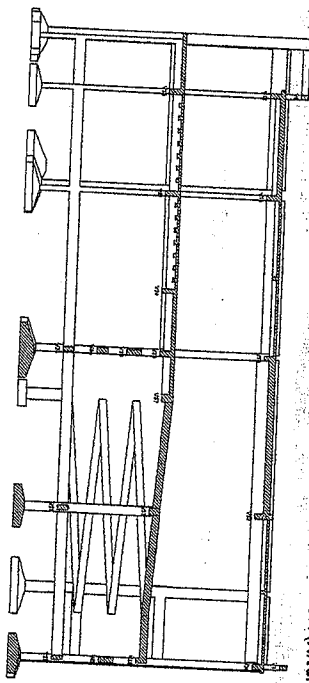

Corte AA

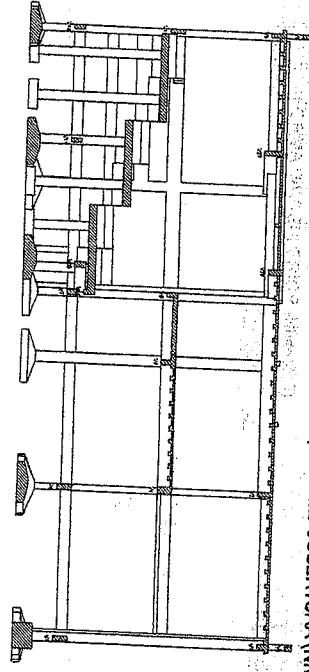

Corte BB

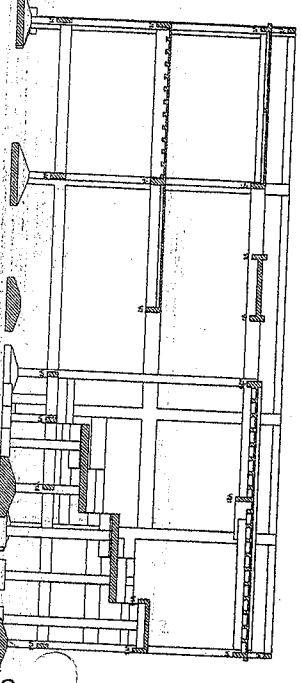

Corte C-C

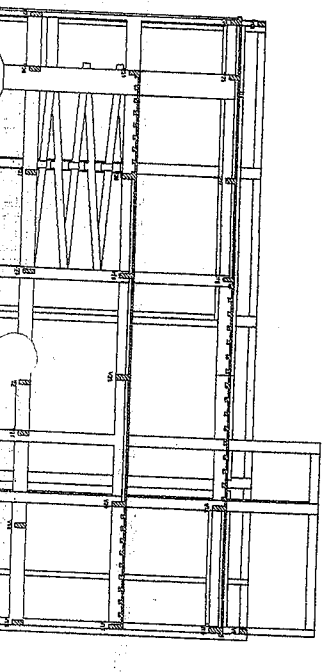

Corte B-B

**WILSON MOURA MOURA**  
 Engenheiro Civil  
 R.N.P.: 06096753

Atestado de aprovação de projeto de obra em nome do Engenheiro WILSON MOURA MOURA, inscrita no Conselho Nacional de Engenharia e Arquitetura (CREA) sob o nº 06096753, para a execução das obras de construção civil, conforme especificações técnicas e projeto de engenharia, sob a supervisão e responsabilidade técnica do referido profissional. O presente atestado é válido por 05 (cinco) anos, contados a partir da data de emissão.

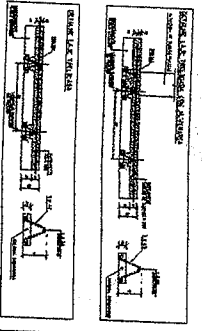

**CONCRETO C-30**  
 ENR RESERVA MATERIA

Projeto Estrutural  
 Prefeitura Municipal de Carrire  
 Centro de Saúde da Mulher



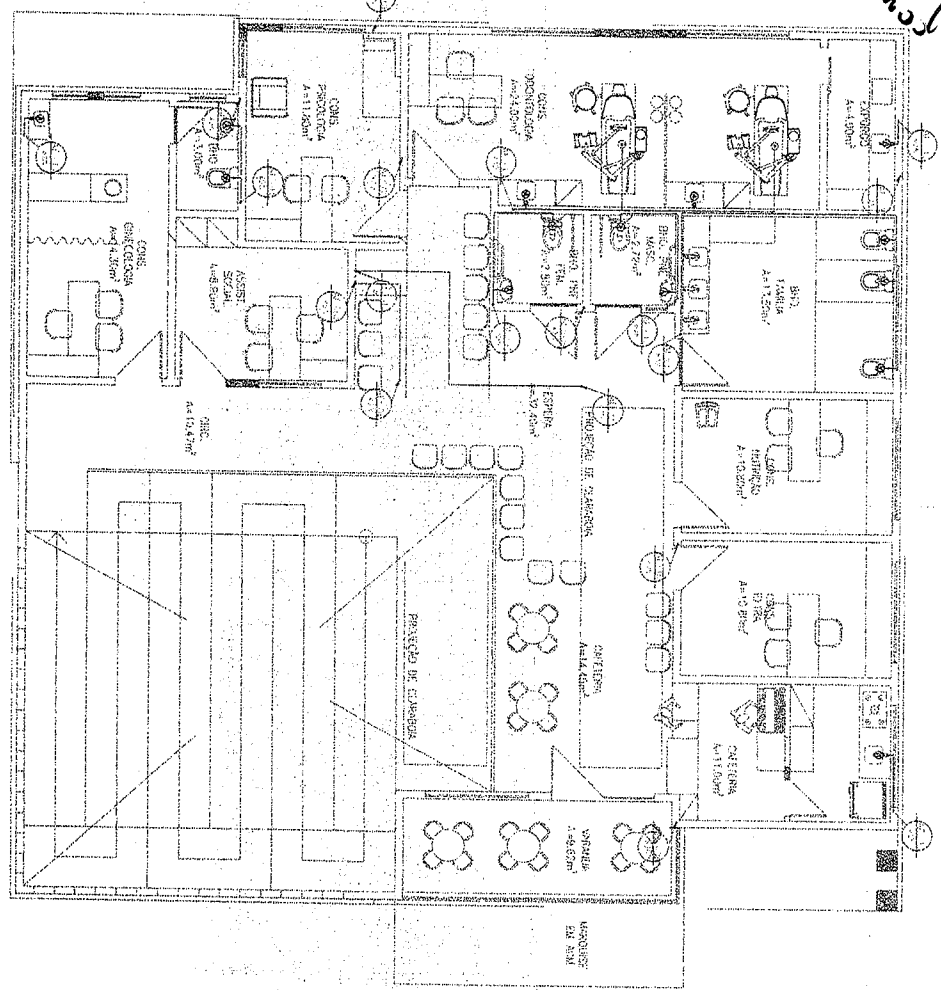

01 PLANTA BAIXA DE INST. DE ÁGUA FRIA - 1º PAV.

**Jose Aquino de Oliveira**  
 Engenheiro Civil  
 RNP: 0600643646

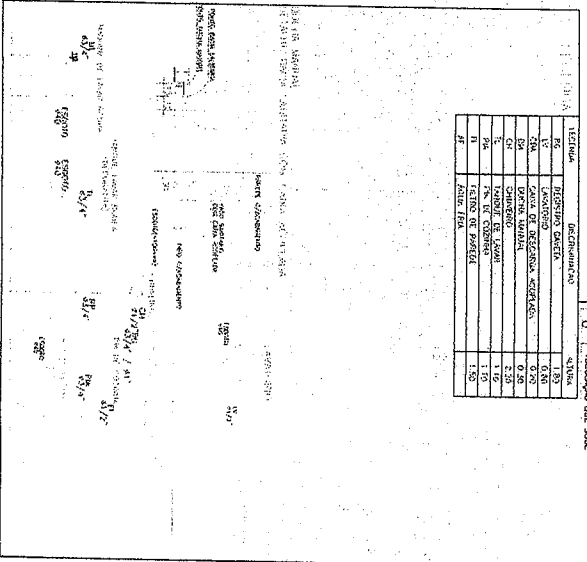

Item	Descrição	Quantidade	Valor Unitário	Valor Total
1	...	...	...	...
2	...	...	...	...
3	...	...	...	...
4	...	...	...	...
5	...	...	...	...
6	...	...	...	...
7	...	...	...	...
8	...	...	...	...
9	...	...	...	...
10	...	...	...	...

Item	Descrição	Quantidade	Valor Unitário	Valor Total
11	...	...	...	...
12	...	...	...	...
13	...	...	...	...
14	...	...	...	...
15	...	...	...	...
16	...	...	...	...
17	...	...	...	...
18	...	...	...	...
19	...	...	...	...
20	...	...	...	...

EMPRESA	INSCRIÇÃO	DATA
...	...	...
EMPRESA	INSCRIÇÃO	DATA
...	...	...
EMPRESA	INSCRIÇÃO	DATA
...	...	...



COMISSÃO PERMANENTE DE LICITAÇÕES  
 FI. 230  
 P.M. CARIRÉ

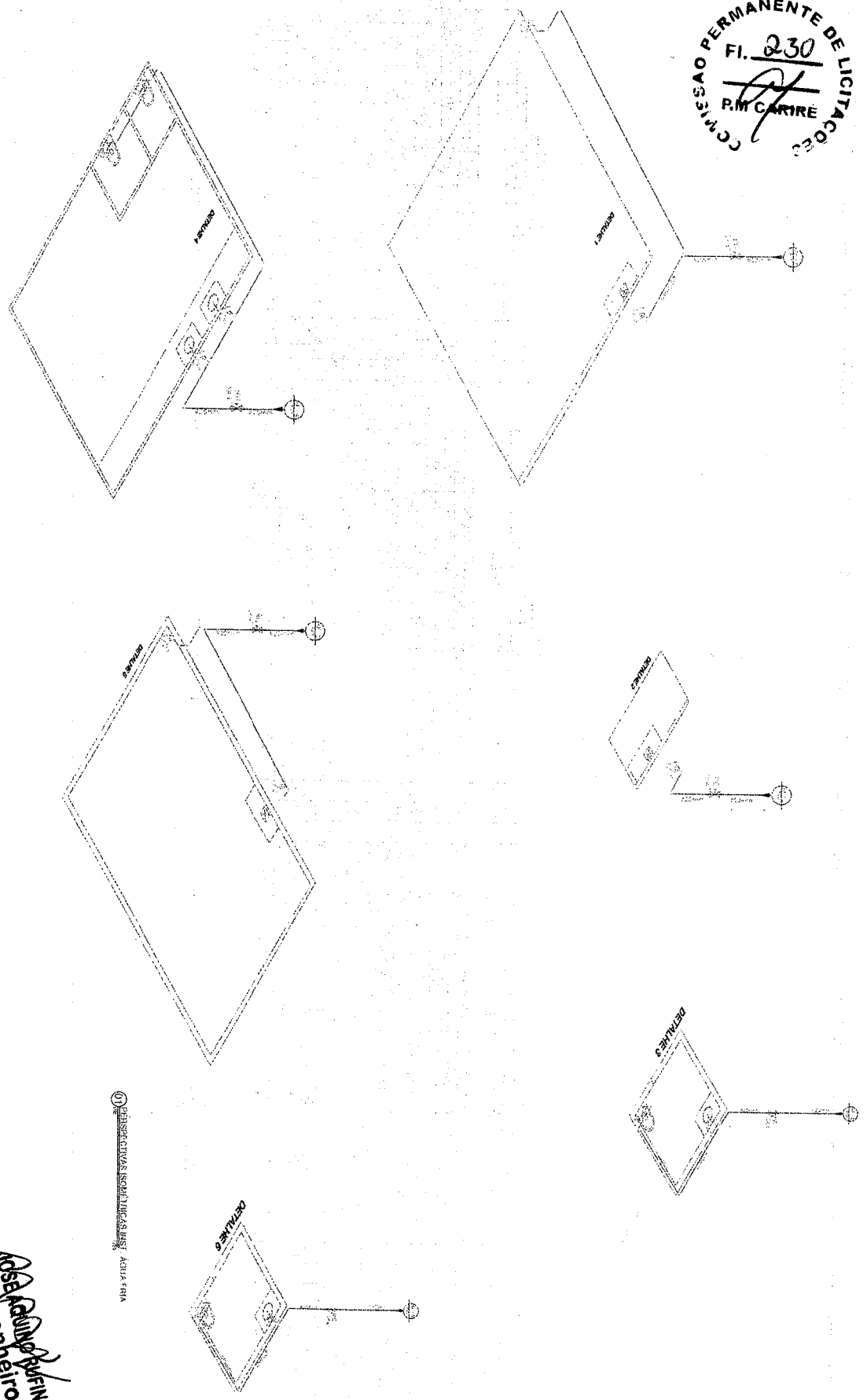

① DIMENSÕES INDICADAS EM METROS

**José Galvão de Fátima Vianna**  
 Engenheiro Civil  
 RNP: 0600643646

EMPRESA	PROLATORIA	DATA	VALOR
EMPRESA	DESENVOLVIMENTO	01/01/2023	R\$ 10.000,00
EMPRESA	DESENVOLVIMENTO	01/01/2023	R\$ 10.000,00
EMPRESA	DESENVOLVIMENTO	01/01/2023	R\$ 10.000,00

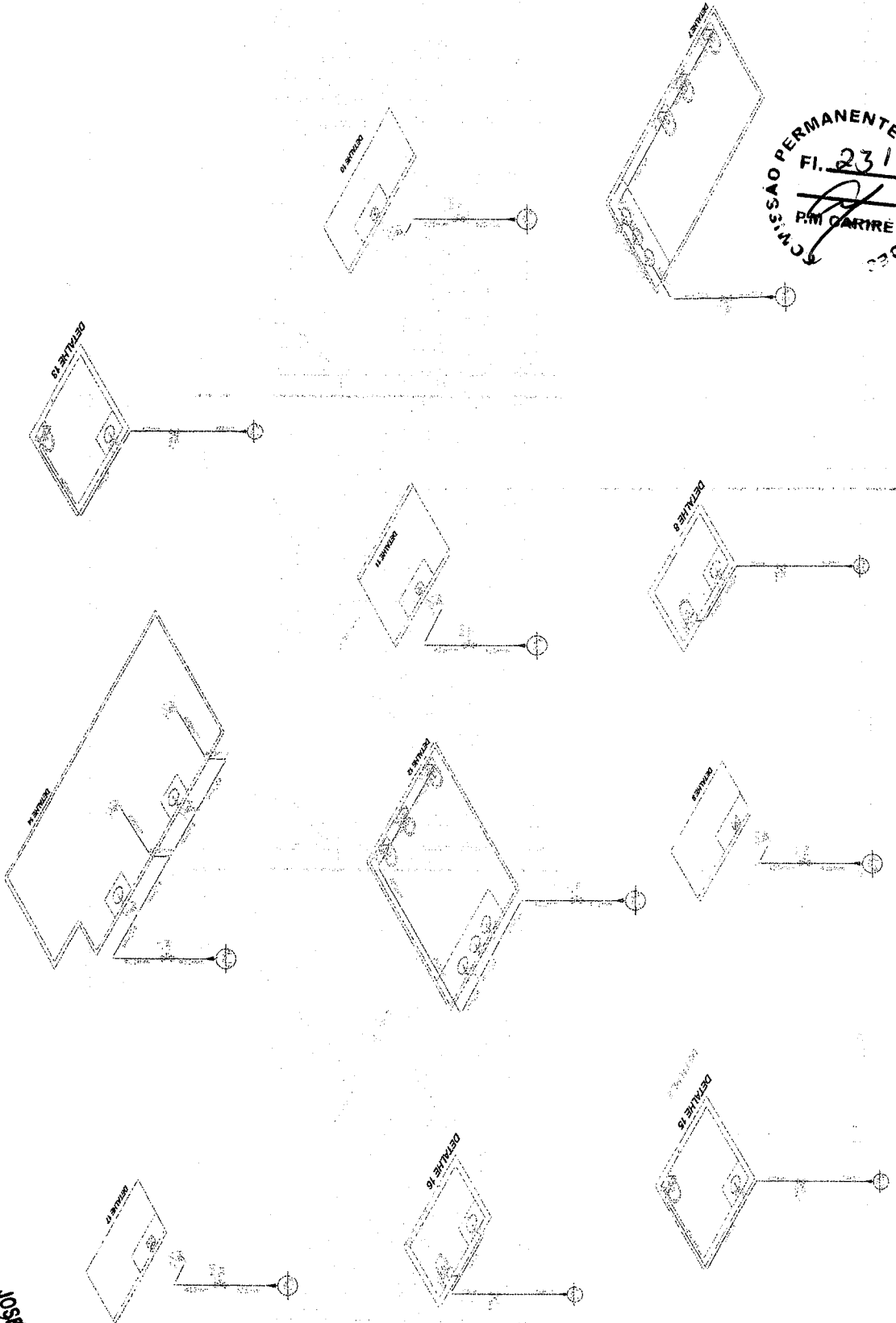

PROFESSORAS ISABELTULIAS NASI, ADILIA FRIA

**JOSÉ AUGUSTO DE VIEIRA**  
Engenheiro CIVIL II  
R.N.P.: 090006935946

RUA DO OSSABRADO		CARRÃO	
CENTRO DE SÃO PAULO		CARRÃO	
F. RESERVA DE EMPLACEMENTAMENTO DE OBRAS		CARRÃO	
PROPOSTA	DATA: 10/02/2023	CARRÃO	
PROPOSTA	PROPOSTA	CARRÃO	
PROPOSTA	PROPOSTA	CARRÃO	
PROPOSTA	PROPOSTA	CARRÃO	

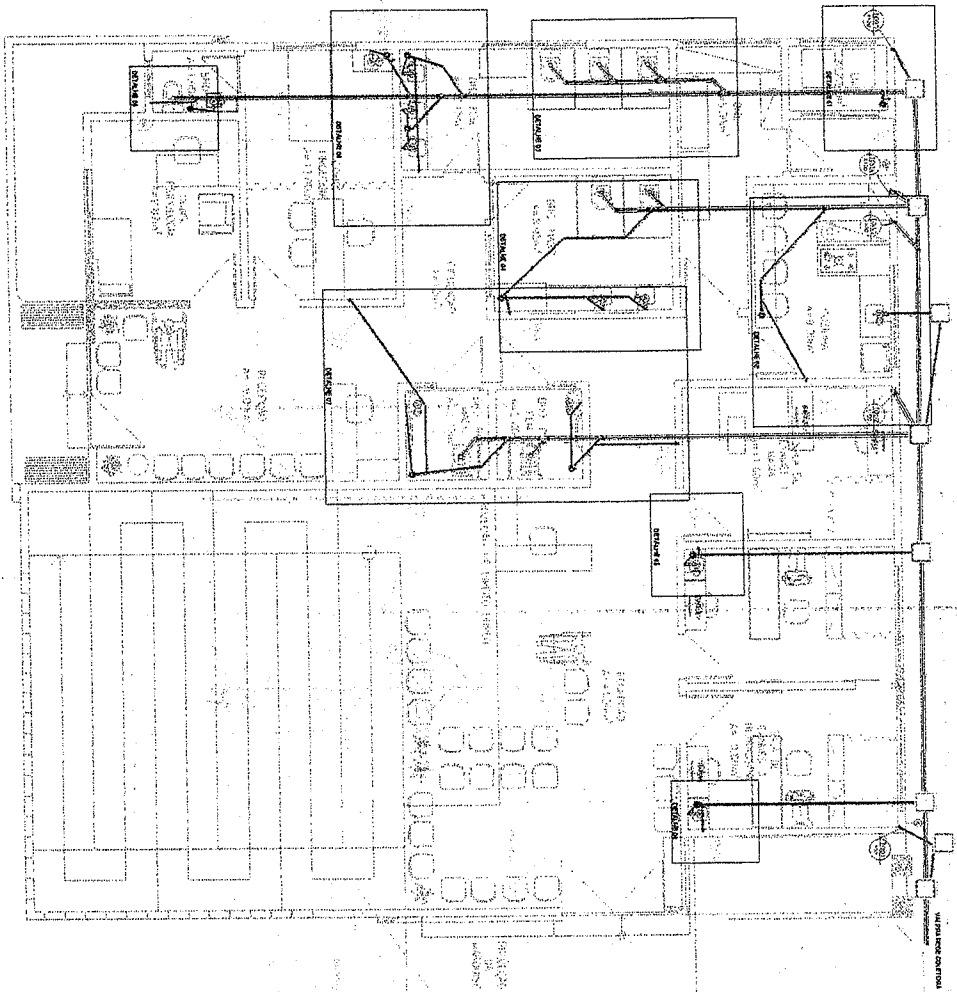

01 PLANTA BAIXA INST. DE ESGOTO - TERREO

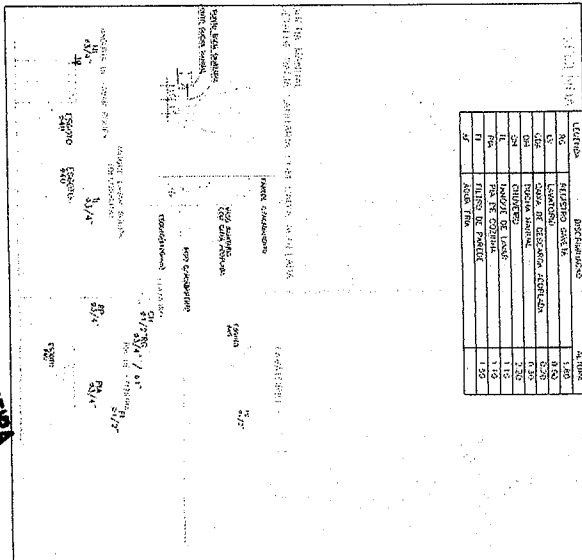
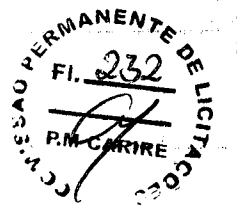

Utilidade	Quantidade	Valor Unitário	Valor Total
1.000	1,000	1,200	1,200
2.000	1,000	1,200	1,200
3.000	1,000	1,200	1,200
4.000	1,000	1,200	1,200
5.000	1,000	1,200	1,200
6.000	1,000	1,200	1,200
7.000	1,000	1,200	1,200
8.000	1,000	1,200	1,200
9.000	1,000	1,200	1,200
10.000	1,000	1,200	1,200
11.000	1,000	1,200	1,200
12.000	1,000	1,200	1,200
13.000	1,000	1,200	1,200
14.000	1,000	1,200	1,200
15.000	1,000	1,200	1,200
16.000	1,000	1,200	1,200
17.000	1,000	1,200	1,200
18.000	1,000	1,200	1,200
19.000	1,000	1,200	1,200
20.000	1,000	1,200	1,200
21.000	1,000	1,200	1,200
22.000	1,000	1,200	1,200
23.000	1,000	1,200	1,200
24.000	1,000	1,200	1,200
25.000	1,000	1,200	1,200
26.000	1,000	1,200	1,200
27.000	1,000	1,200	1,200
28.000	1,000	1,200	1,200
29.000	1,000	1,200	1,200
30.000	1,000	1,200	1,200
31.000	1,000	1,200	1,200
32.000	1,000	1,200	1,200
33.000	1,000	1,200	1,200
34.000	1,000	1,200	1,200
35.000	1,000	1,200	1,200
36.000	1,000	1,200	1,200
37.000	1,000	1,200	1,200
38.000	1,000	1,200	1,200
39.000	1,000	1,200	1,200
40.000	1,000	1,200	1,200
41.000	1,000	1,200	1,200
42.000	1,000	1,200	1,200
43.000	1,000	1,200	1,200
44.000	1,000	1,200	1,200
45.000	1,000	1,200	1,200
46.000	1,000	1,200	1,200
47.000	1,000	1,200	1,200
48.000	1,000	1,200	1,200
49.000	1,000	1,200	1,200
50.000	1,000	1,200	1,200

- 1.000
- 2.000
- 3.000
- 4.000
- 5.000
- 6.000
- 7.000
- 8.000
- 9.000
- 10.000
- 11.000
- 12.000
- 13.000
- 14.000
- 15.000
- 16.000
- 17.000
- 18.000
- 19.000
- 20.000
- 21.000
- 22.000
- 23.000
- 24.000
- 25.000
- 26.000
- 27.000
- 28.000
- 29.000
- 30.000
- 31.000
- 32.000
- 33.000
- 34.000
- 35.000
- 36.000
- 37.000
- 38.000
- 39.000
- 40.000
- 41.000
- 42.000
- 43.000
- 44.000
- 45.000
- 46.000
- 47.000
- 48.000
- 49.000
- 50.000

**JOSE CARREIRO**  
**Engenheiro CIVIL**  
 R.N.P.: 06006439498

PROPOSTA Nº	14/2023
DATA DE EMISSÃO	15/10
VALOR TOTAL	R\$ 1.200,00
VALOR UNITÁRIO	R\$ 1,20
VALOR TOTAL	R\$ 1.200,00
VALOR UNITÁRIO	R\$ 1,20
VALOR TOTAL	R\$ 1.200,00
VALOR UNITÁRIO	R\$ 1,20
VALOR TOTAL	R\$ 1.200,00
VALOR UNITÁRIO	R\$ 1,20
VALOR TOTAL	R\$ 1.200,00

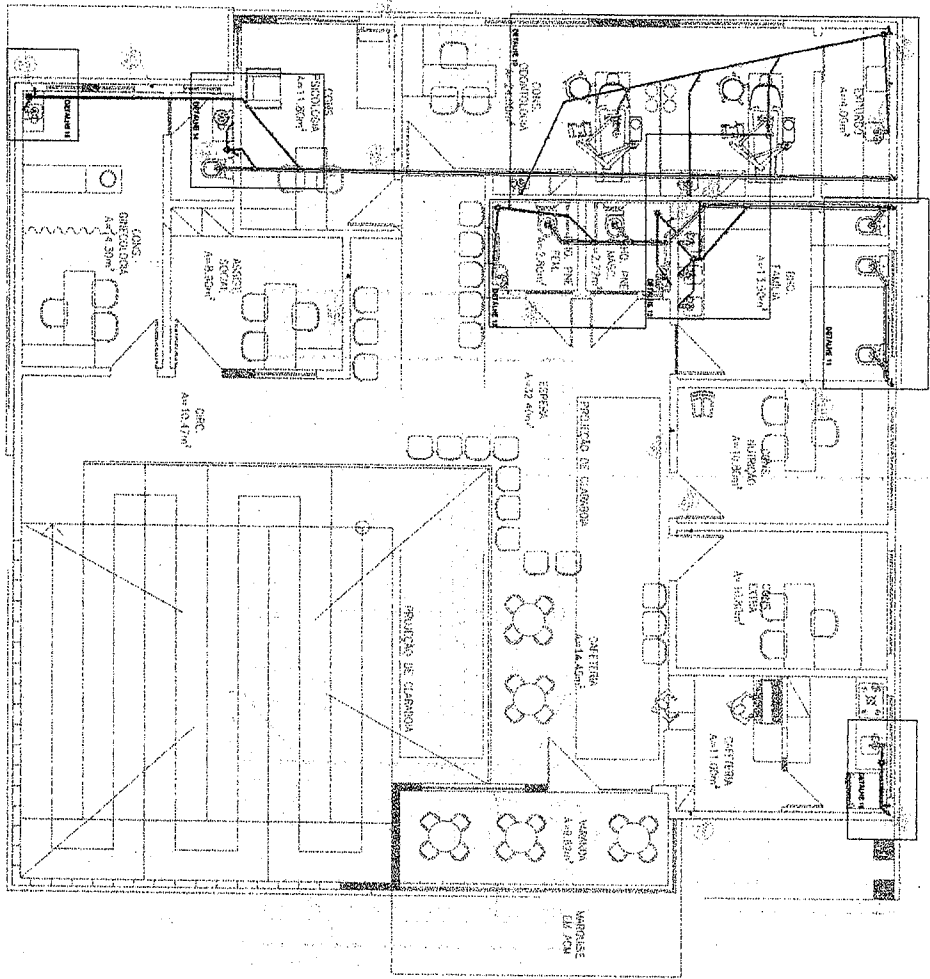

01 PLANTA BAIXA INST. DE ESGOTO - 1º PAV



UNID.	QUANT.	DESCRIÇÃO	VALOR UNIT.	VALOR TOTAL
m²	100	REVESTIMENTO DE CIMENTO	1,50	150,00
m²	50	REVESTIMENTO DE AZULEJO	3,00	150,00
m²	20	REVESTIMENTO DE GRANITO	7,50	150,00
m²	10	REVESTIMENTO DE MARMÁ	15,00	150,00
m²	5	REVESTIMENTO DE MÁRMAR	30,00	150,00
m²	2	REVESTIMENTO DE PÉDRA	75,00	150,00
m²	1	REVESTIMENTO DE MADEIRA	150,00	150,00

**JOSE AQUINO PINHEIRO**  
**Engenheiro CCM**  
**R.N.P.: 09009439496**

EMPRESA	REPRESENTANTE	DATA	ESTADO
	08/05/2023	ES	
EMPRESA	REPRESENTANTE	DATA	ESTADO
	08/05/2023	ES	

ESGOTO - ÁGUA F. ESGOTO

1. REVISÃO DO PROJETO DE ARQUITETURA  
 2. REVISÃO DO PROJETO DE ESTRUTURA  
 3. REVISÃO DO PROJETO DE INSTALAÇÃO ELÉTRICA  
 4. REVISÃO DO PROJETO DE INSTALAÇÃO DE ÁGUA FRIA  
 5. REVISÃO DO PROJETO DE INSTALAÇÃO DE ÁGUA QUENTE  
 6. REVISÃO DO PROJETO DE INSTALAÇÃO DE GÁS  
 7. REVISÃO DO PROJETO DE INSTALAÇÃO DE SANEAMENTO BÁSICO  
 8. REVISÃO DO PROJETO DE INSTALAÇÃO DE SANEAMENTO AMBIENTAL  
 9. REVISÃO DO PROJETO DE INSTALAÇÃO DE SANEAMENTO RURAL  
 10. REVISÃO DO PROJETO DE INSTALAÇÃO DE SANEAMENTO URBANO  
 11. REVISÃO DO PROJETO DE INSTALAÇÃO DE SANEAMENTO RURAL  
 12. REVISÃO DO PROJETO DE INSTALAÇÃO DE SANEAMENTO URBANO

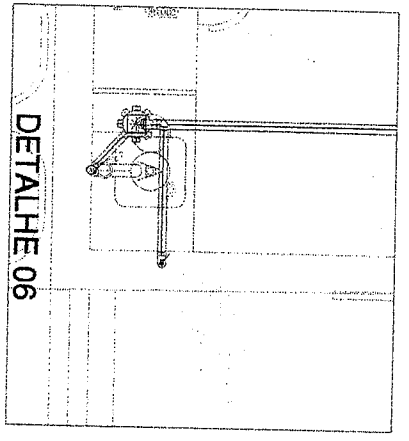

DETAILHE 06

COMISSÃO PERMANENTE DE LICITAÇÃO  
 FI. 234  
 P.B. CARRE

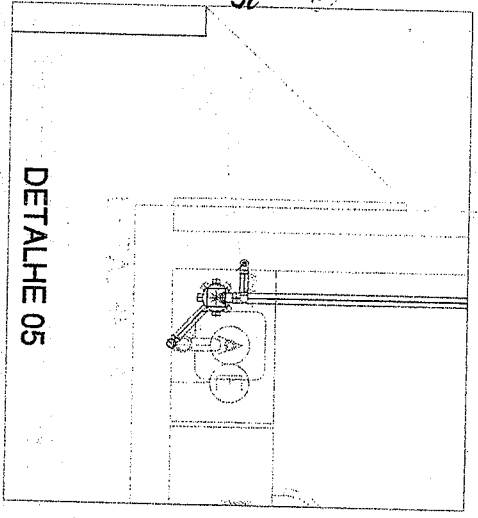

DETAILHE 05

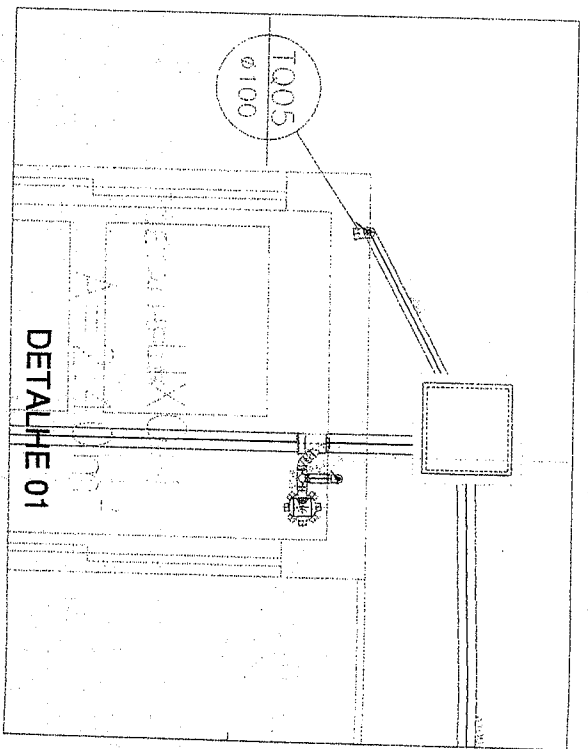

DETAILHE 01

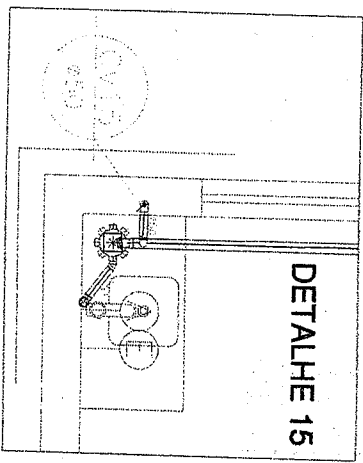

DETAILHE 15

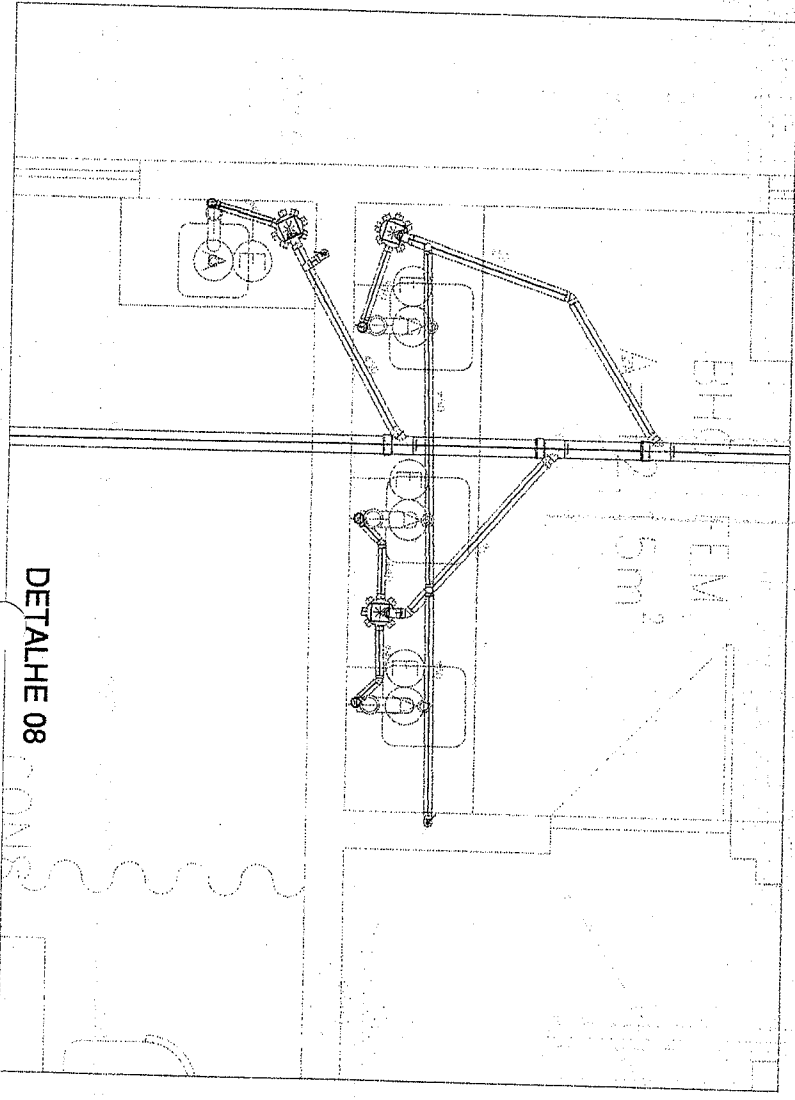

DETAILHE 08

**Jose Manoel de Almeida Vieira**  
 Engenharia Civil  
 RNP: 0600643646

REPRESENTAÇÃO SERV. DE PROJETOS	DATA: JUN/2018	FOLHA: 03/03
1 - REPRESENTAÇÃO DE ESSBO		
PROJETO: [Illegible]		

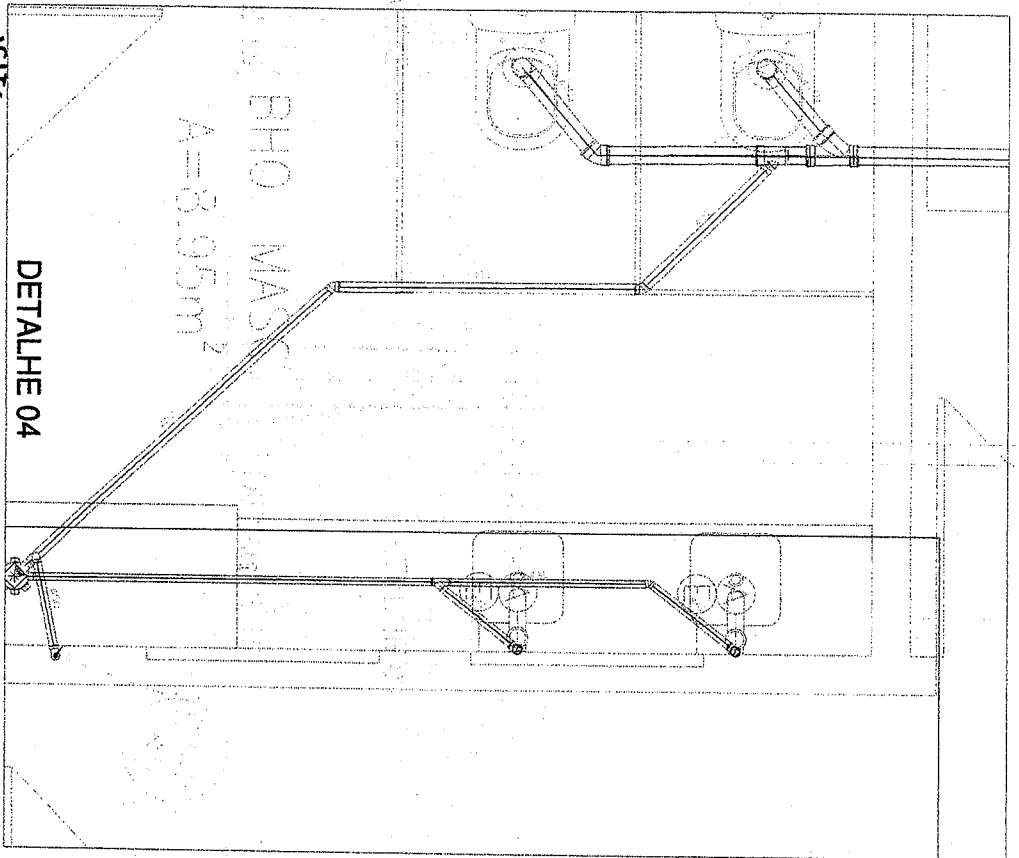
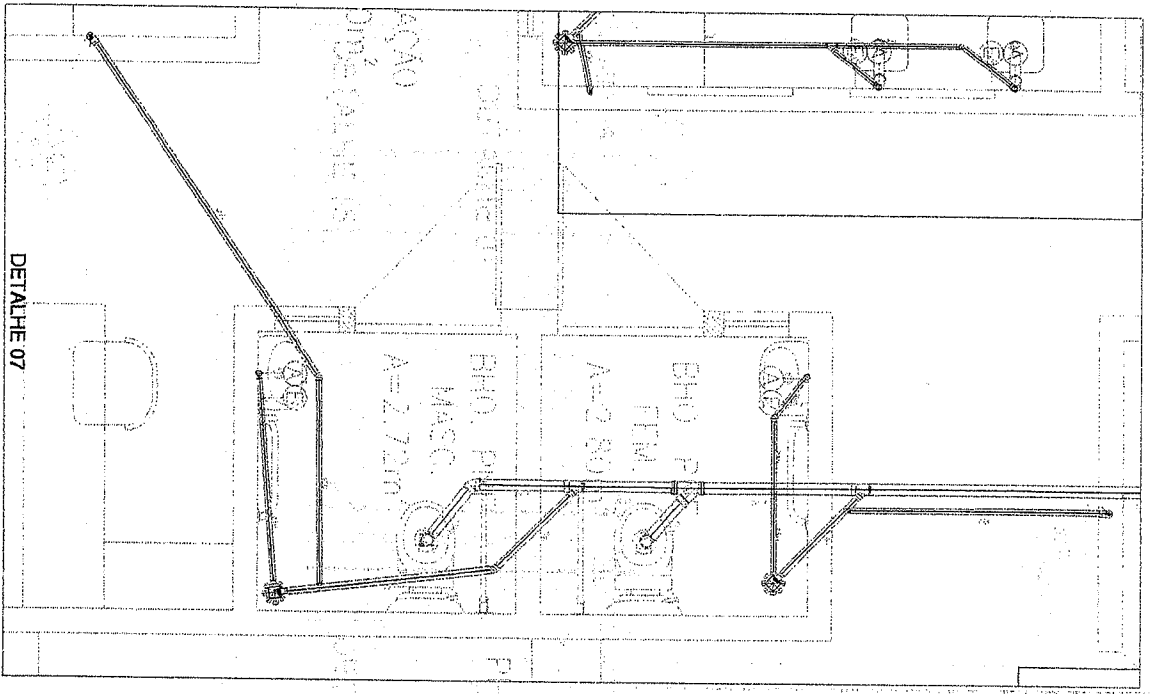

LICENÇA PERMANENTE DE LICITACÖES  
 FI. 235  
 P.M. COSTA  
 [Signature]

[Signature]  
**Engenheiro Civil**  
 RNNP: 0900643646

PROPOSTA	PROPOSTA Nº 001	DATA	02/03	STATUS	RESUMO
CONTEÚDO	PROPOSTA Nº 001	DATA	02/03	STATUS	RESUMO
PROPOSTA Nº 001	PROPOSTA Nº 001	DATA	02/03	STATUS	RESUMO
PROPOSTA Nº 001	PROPOSTA Nº 001	DATA	02/03	STATUS	RESUMO

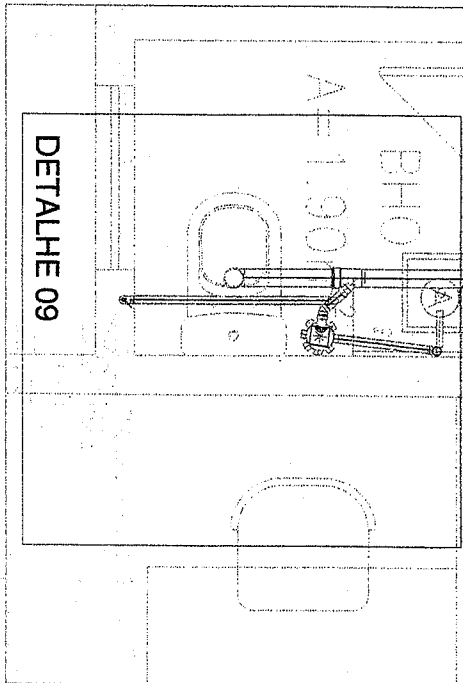

DETALHE 09

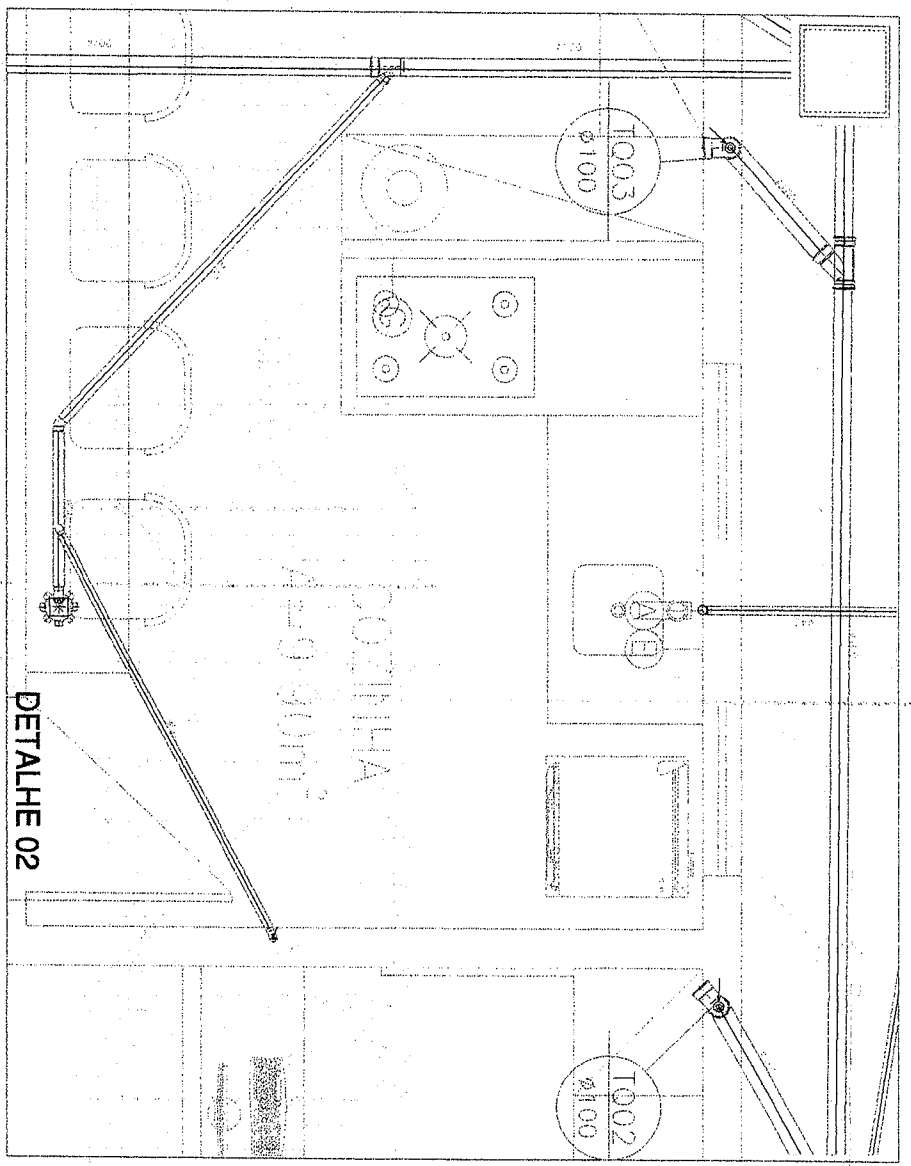

DETALHE 02

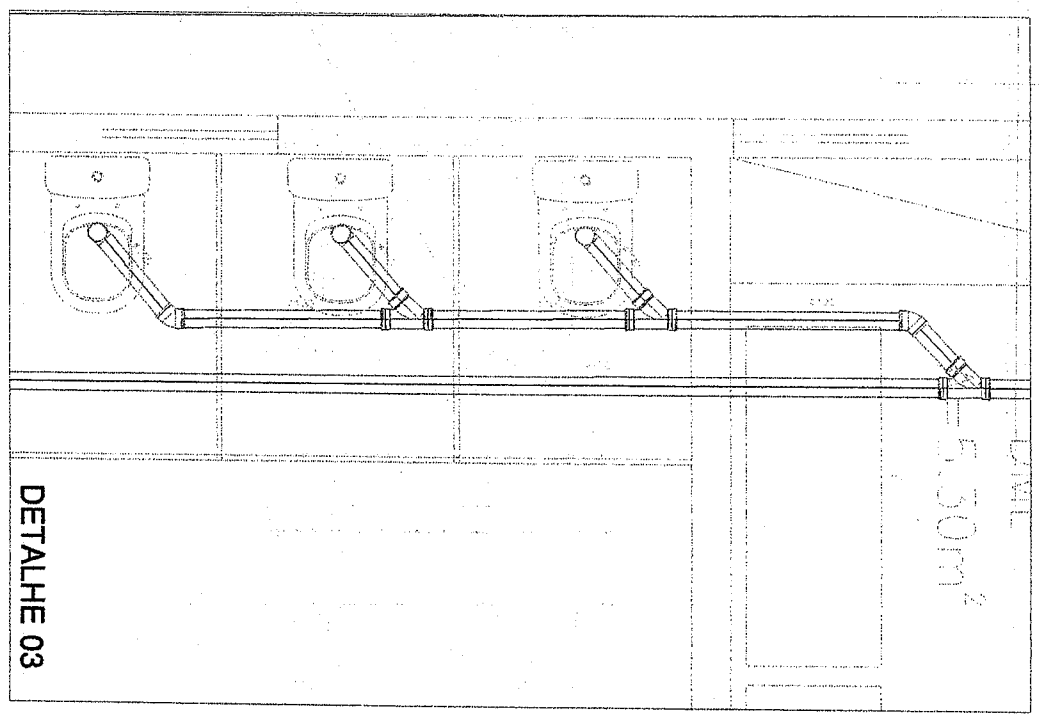

DETALHE 03

COMISSÃO PERMANENTE DE LICITAÇÕES  
 FI. 236  
 P.M. CARRE

**JOSE AUGUSTO RIBEIRO VIEIRA**  
 Engenheiro Civil  
 RNP: 0600643646

PROPOSTA Nº	1.000
DATA DE RECEBIMENTO	10/07/2003
PROPOSTA Nº	1.000
DATA DE RECEBIMENTO	10/07/2003
PROPOSTA Nº	1.000
DATA DE RECEBIMENTO	10/07/2003

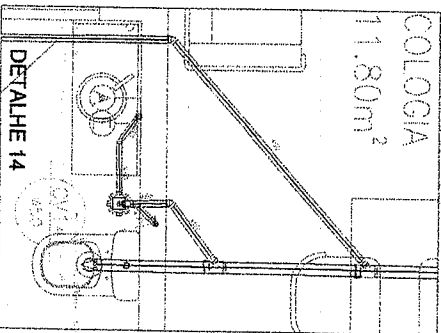
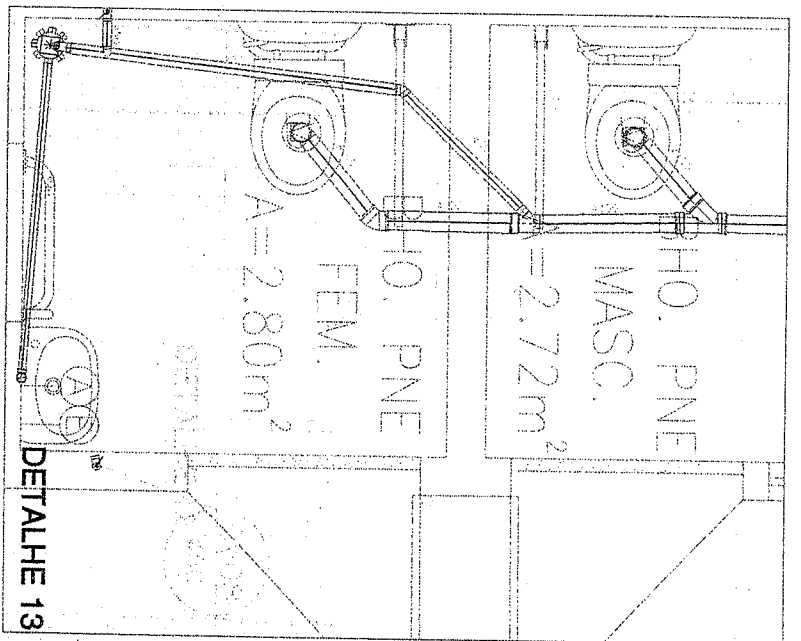
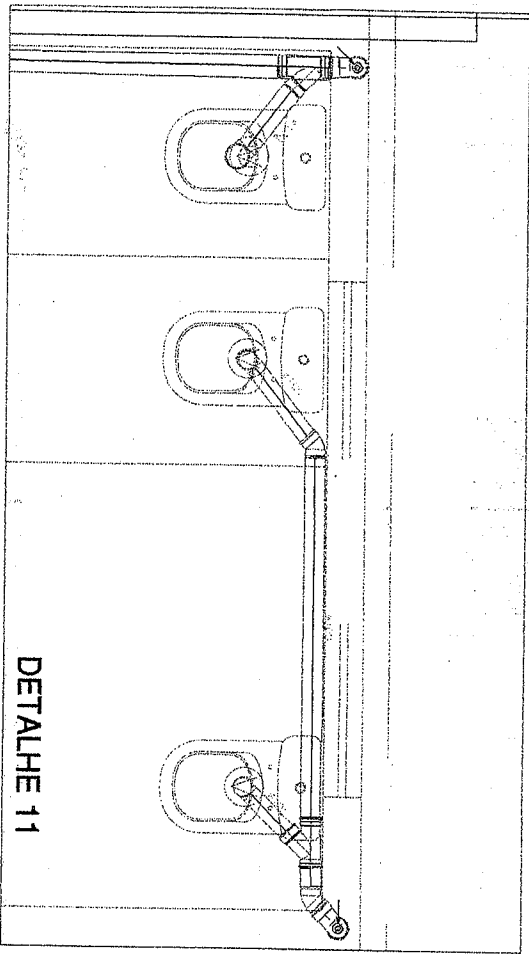
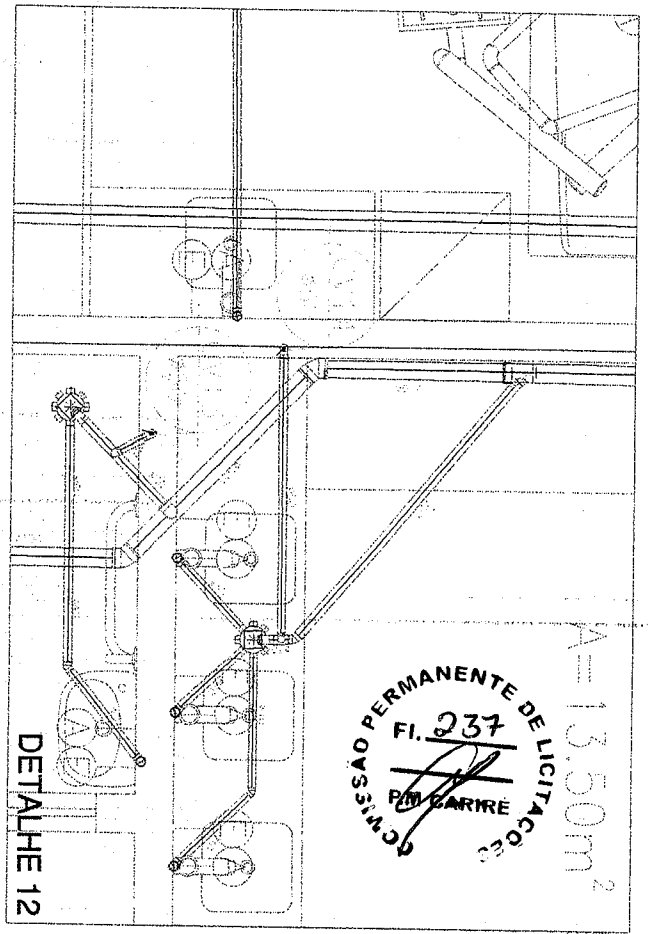

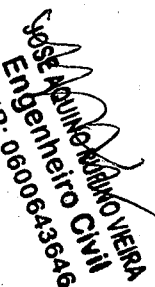
  
 Sérgio Augusto Motta Vieira  
 Engenheiro Civil  
 RNP: 0600643646

PROJETO	PROJ. DE ARQUITETURA	DATA	10/01/2023
PROJ. DE	PROJ. DE	PROJ. DE	PROJ. DE
PROJ. DE	PROJ. DE	PROJ. DE	PROJ. DE
PROJ. DE	PROJ. DE	PROJ. DE	PROJ. DE



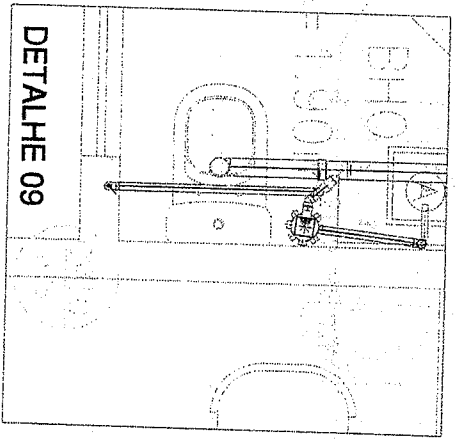
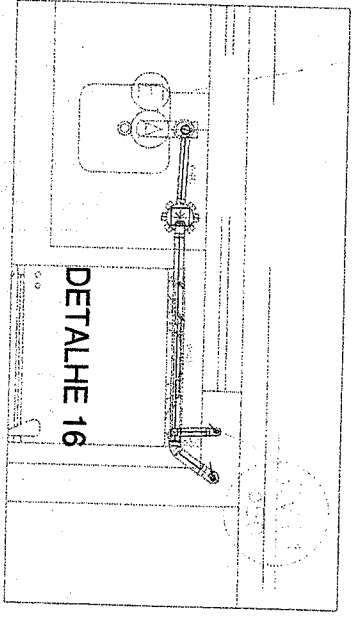
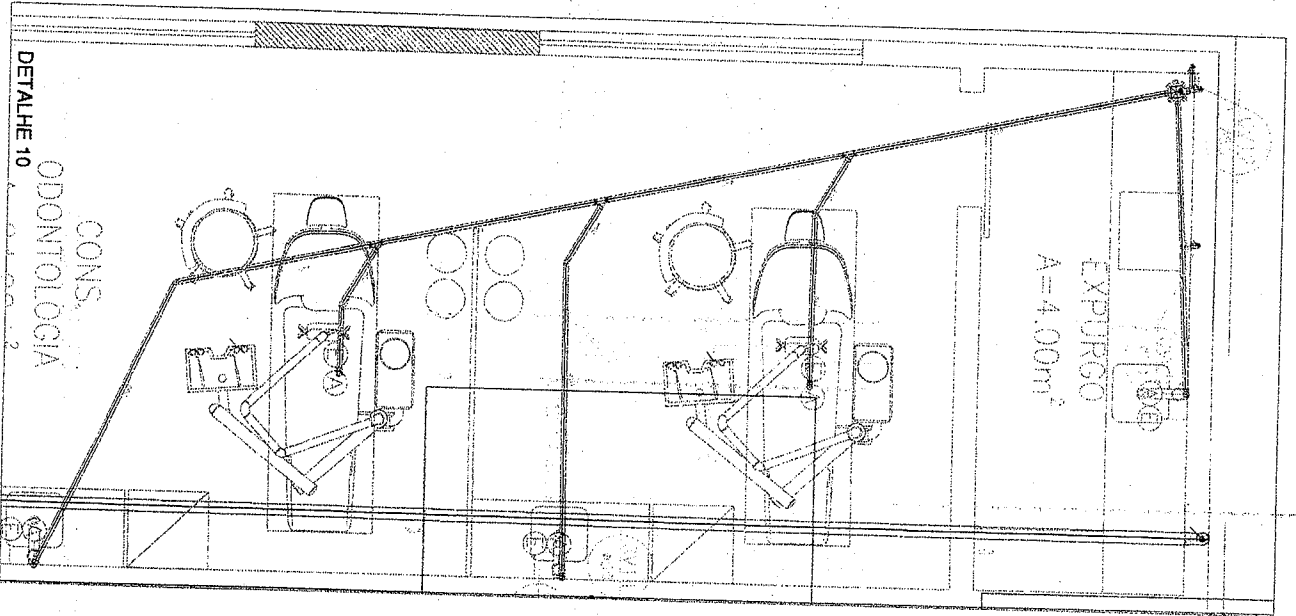

COMISSÃO PERMANENTE DE LICITAÇÃO  
 FI. 238  
 P.M. CARRE  
 (Signature)

**JOSE AQUINO RIBEIRO VIEIRA**  
 Engenheiro CIVIL  
 RNP: 0600643648

PROFESSOR ASSISTENTE	ANV 213	ESCRITÓRIO
CENTRO EDUCACIONAL		
1 - ENGENHEIRO CIVIL (RNP)		
PROFESSOR ASSISTENTE		

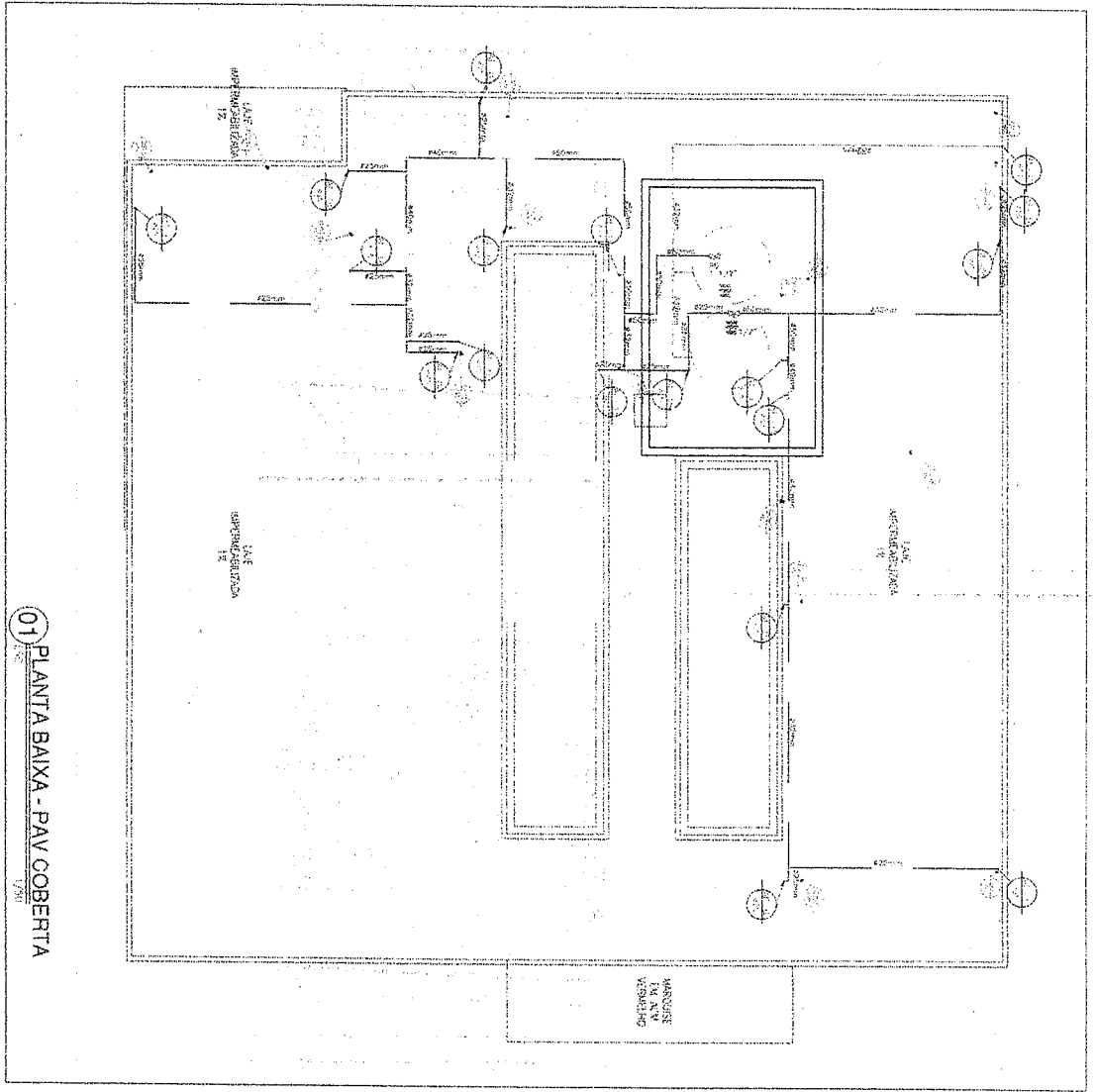

01 PLANTA BAIXA - PAV COBERTA  
1/200

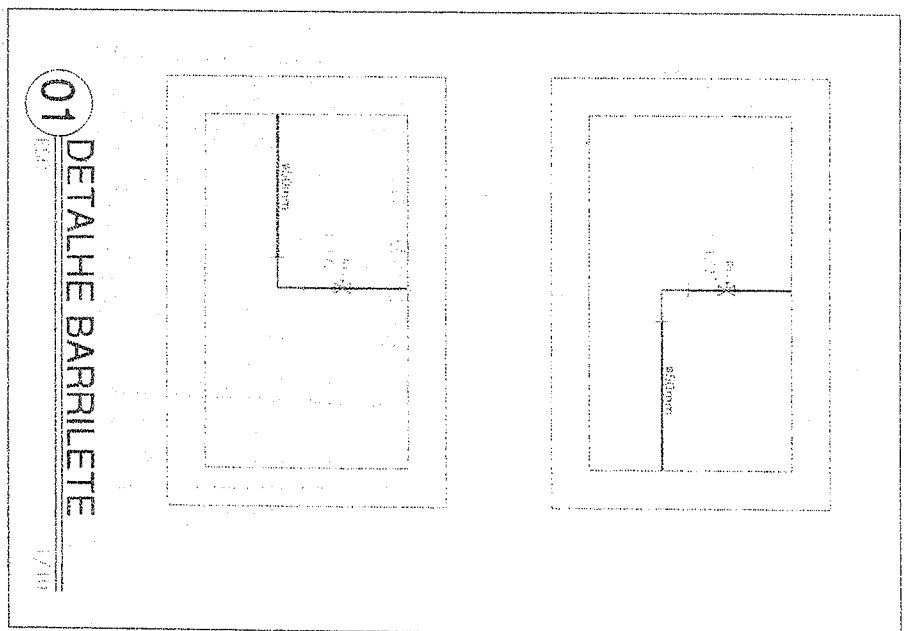

**JOSE MARINO RENDOVIERA**  
Engenheiro CIVIL  
RNP: 0600643646

PROJETO	PROJETO DE ARQUITETURA	DATA	10/2018
CLIENTE	SECRETARIA DE SAÚDE	ESCALA	1/100
PROJETO	PROJETO DE ARQUITETURA	DATA	10/2018
CLIENTE	SECRETARIA DE SAÚDE	ESCALA	1/100