



PROJETO BÁSICO

1. OBJETO: CONTRATAÇÃO DE EMPRESA PARA EXECUÇÃO DO PROJETO DE REFORMA E AMPLIAÇÃO DA ESCOLA JOSÉ PATROCÍNIO BRAGA NA LOCALIDADE DE JUCÁ NO MUNICÍPIO DE CARIRÉ-CE, CONFORME ORÇAMENTO ANEXO AO EDITAL

2. DA JUSTIFICATIVA

2.1. A contratação de uma empresa para executar o projeto de reforma e ampliação da Escola José Patrocínio Braga, na localidade de Jucá, no município de Cariré, pode ser justificada por uma série de motivos essenciais, tais como:

- Melhoria da infraestrutura educacional: A reforma e ampliação da escola visam aprimorar a estrutura física, proporcionando um ambiente mais adequado e propício para o ensino e aprendizagem dos alunos, assim como para o trabalho dos professores e demais funcionários.
- Atendimento às demandas de segurança: A infraestrutura atual apresenta deficiências em termos de segurança, o que coloca em risco a integridade dos alunos, professores e demais membros da comunidade escolar. A reforma garantirá que as instalações atendam aos padrões de segurança exigidos.
- Ampliação para atender a demanda crescente: Com o aumento do número de estudantes e a necessidade de novos espaços pedagógicos, é essencial expandir a capacidade da escola. A ampliação permitirá atender mais alunos e oferecerá condições mais adequadas para diversas atividades educacionais.
- Impacto positivo na comunidade: A escola é um ponto central na comunidade e sua reforma e ampliação podem contribuir significativamente para o desenvolvimento local, melhorando a qualidade de vida dos habitantes e fortalecendo o acesso à educação de qualidade.
- Economia a longo prazo: Uma infraestrutura renovada e expandida pode reduzir custos futuros de manutenção, aumentando a vida útil dos espaços e equipamentos.

2.2. Esses são alguns dos principais pontos que podem justificar a necessidade e importância da contratação de uma empresa para a execução do projeto de reforma e ampliação da Escola José Patrocínio Braga na localidade de Jucá, no município de Cariré.

3. DAS ESPECIFICAÇÕES E QUANTITATIVOS DO OBJETO

3.1. As especificações e quantitativos do objeto constam na documentação anexa, tais quais orçamentos, memórias de cálculo, cronogramas das obras, composições, memoriais descritivos, etc.

4. DOS PRAZOS

4.1. Os serviços objetos desta licitação deverão ser executados e concluídos dentro do prazo de **90 (noventa) dias**, contados a partir do 5º dia útil após a emissão da Ordem de Serviço, podendo ser prorrogado nos termos da Lei nº 8.666/93 e suas alterações.

4.2. Os pedidos de prorrogação deverão ser acompanhados de um relatório circunstanciado. Esses pedidos serão analisados e julgados pela fiscalização da Prefeitura Municipal de Cariré.

4.3. Os pedidos de prorrogação de prazos serão dirigidos ao CONTRATANTE, até 10 (dez) dias antes da data do término do prazo contratual.

4.4. Os atrasos ocasionados por motivo de força maior ou caso fortuito, desde que notificados no prazo de 48 (quarenta e oito) horas e aceitos pelo CONTRATANTE, não serão considerados como inadimplemento contratual.

[Handwritten signature]



4.5. O prazo de vigência será de 120 (cento e vinte) dias, contados a partir do 5º dia útil após a publicação do respectivo extrato junto à Imprensa Oficial do Município de Cariré, podendo ser prorrogado nos termos da Lei nº 8.666/93 e suas alterações.

5. DAS CONDIÇÕES DE PAGAMENTO

5.1. O pagamento será efetuado em até 30 dias da emissão da nota fiscal referente à medição atestada da contratada pela contratante. As medições deverão ser elaboradas pela CONTRATADA, de comum acordo com a fiscalização, referente aos serviços executados, e entregues no Setor de Protocolo da PMC entre os dias 01 (primeiro) e 05 (cinco) de cada mês. As medições terão periodicidade mensal, entre os dias 01 (primeiro) e 30 (trinta) do mês subsequente, exceto a primeira que será elaborada no início dos serviços até o dia 30 (trinta). A fiscalização atestará os serviços executados até o dia 30 (trinta) de cada mês.

5.2. A CONTRATADA se obriga a apresentar junto à fatura dos serviços prestados, cópia da quitação das seguintes obrigações patronais referente ao mês anterior ao do pagamento:

- a) Recolhimento das contribuições devidas ao INSS (parte do empregador e parte do empregado), relativas aos empregados envolvidos na execução do objeto deste instrumento;
- b) Recolhimento do FGTS, relativo aos empregados referidos na alínea anterior;
- c) Comprovante de recolhimento do PIS e ISS, quando for o caso, dentro de 20 (vinte) dias a partir do recolhimento destes encargos;
- d) Relação dos empregados utilizados nos serviços contratados assinada pela Fiscalização do Contrato;
- e) Folha de pagamento relativa aos empregados utilizados nos serviços contratados.
- f) Cópia da ART da obra; e
- g) Cópia do CEI (Cadastro Específico do INSS).

5.3. A CONTRATADA deverá apresentar juntamente com cada medição Relatório Mensal sobre Segurança e Medicina do Trabalho da obra/frente de serviço, indicando, se for o caso, os acidentes ocorridos e respectivas providências tomadas, fiscalizações realizadas pela Superintendência Regional do Trabalho e resultados destas, bem como as inspeções de iniciativa da própria CONTRATADA.

5.4. O pagamento de cada fatura dependerá da apresentação dos documentos e quitações acima referidos.

5.5. O pagamento dos serviços será efetuado até o 30º (trigésimo) dia seguinte após a emissão da nota fiscal, desde que a documentação protocolada atenda aos requisitos estabelecidos neste Edital.

6. DAS CONDIÇÕES GERAIS DA PRESTAÇÃO DOS SERVIÇOS

6.1. A CONTRATADA estará obrigada a satisfazer os requisitos e atender a todas as exigências e condições a seguir estabelecidas:

- a) Recrutar pessoal habilitado e com experiência comprovada fornecendo ao CONTRATANTE relação nominal dos profissionais, contendo identidade e atribuição/especificação técnica;
- b) Executar a obra através de pessoas idôneas, assumindo total responsabilidade por quaisquer danos ou falta que venham a cometer no desempenho de suas funções; podendo a Secretaria solicitar a substituição daqueles cuja conduta seja julgada inconvenientes;
- c) Substituir os profissionais nos casos de impedimentos fortuitos, de maneira que não se prejudiquem o bom andamento e a boa prestação dos serviços;
- d) Facilitar a ação da FISCALIZAÇÃO na inspeção da obra, prestando, prontamente, os esclarecimentos que forem solicitados pelo CONTRATANTE;

Handwritten signature or initials.

- e) Responder perante a CONTRATANTE, mesmo no caso de ausência ou omissão da FISCALIZAÇÃO, indenizando-a devidamente por quaisquer atos ou fatos lesivos aos seus interesses, que possam interferir na execução do Contrato, quer sejam eles praticados por empregados, prepostos ou mandatários seus. A responsabilidade se estenderá a danos causados a terceiros, devendo a CONTRATADA adotar medidas preventivas contra esses danos, com fiel observância das normas emanadas das autoridades competentes e das disposições legais vigentes;
- f) Responder, perante as leis vigentes, pelo sigilo dos documentos manuseados, sendo que a CONTRATADA não deverá, mesmo após o término do Contrato, sem consentimento prévio por escrito do CONTRATANTE, fazer uso de quaisquer documentos ou informações especificados no parágrafo anterior, a não ser para fins de execução do Contrato;
- g) Pagar seus empregados no prazo previsto em lei, sendo também de sua responsabilidade o pagamento de todos os tributos que, direta ou indiretamente, incidam sobre a prestação dos serviços contratados inclusive as contribuições previdenciárias fiscais e parafiscais, FGTS, PIS, emolumentos, seguros de acidentes de trabalho etc, ficando excluída qualquer solidariedade do CONTRATANTE por eventuais autuações administrativas e/ou judiciais uma vez que a inadimplência da CONTRATADA, com referência às suas obrigações, não se transfere ao CONTRATANTE;
- h) Disponibilizar, a qualquer tempo, toda documentação referente ao pagamento dos tributos, seguros, encargos sociais, trabalhistas e previdenciários relacionados com o objeto do Contrato;
- i) Responder pecuniariamente por todos os danos e/ou prejuízos que forem causados à União, Estado, município ou terceiros decorrentes da prestação de serviços;
- j) Respeitar as Normas de Segurança e Medicina do Trabalho, previstas na Consolidação das Leis do Trabalho e legislação pertinente;
- k) Responsabilizar-se pela adoção das medidas necessárias à proteção ambiental e às precauções para evitar a ocorrência de danos ao meio ambiente e a terceiros, observando o disposto na legislação federal, estadual e municipal em vigor, inclusive a Lei nº 9.605, publicada no D.O.U. de 13/02/98;
- l) Responsabilizar-se perante aos órgãos e representantes do Poder Público e terceiros por eventuais danos ao meio ambiente causados por ação ou omissão sua, de seus empregados, prepostos ou contratados;
- m) Manter durante toda a execução da obra, em compatibilidade com as obrigações por ele assumidas, todas as condições de habilitação e qualificação exigidas na licitação;
- n) Manter nos locais dos serviços um "Livro de Ocorrências", onde serão registrados o andamento dos serviços e os fatos relativos às recomendações da FISCALIZAÇÃO. Os registros feitos receberão o visto da CONTRATADA e da FISCALIZAÇÃO;
- o) Colocar na obra como residente um Engenheiro com experiência comprovada em execução de serviços semelhantes aos licitados, devendo seu nome ser submetido à aprovação da Secretaria, após a assinatura do Contrato.

7. DAS CONDIÇÕES ESPECIAIS DA PRESTAÇÃO DOS SERVIÇOS

7.1. A CONTRATADA estará obrigada a satisfazer os requisitos e atender a todas as exigências e condições a seguir estabelecidas:

- a) Prestar os serviços de acordo com este Termo e seus complementos;
- b) Atender às normas da Associação Brasileira de Normas Técnicas (ABNT) e demais normas internacionais pertinentes ao objeto contratado;
- c) Responsabilizar-se pela conformidade, adequação, desempenho e qualidade dos serviços e bens, bem como de cada material, matéria-prima ou componente individualmente considerado, mesmo que não sejam de sua fabricação, garantindo seu perfeito desempenho;



- d) Apresentar, caso a CONTRATADA seja obrigada pela legislação pertinente, antes da 1ª (primeira) medição, cronograma e descrição da implantação das medidas preventivas definidas no Programa de Condições e Meio Ambiente de Trabalho na Indústria da Construção – PCMAT, Programa de Controle Médico de Saúde Ocupacional – PCMSO e seus respectivos responsáveis, sob pena de retardar o processo de pagamento;
- e) Registrar o Contrato decorrente desta licitação no CREA, na forma da Lei, e apresentar o comprovante de “Anotação de Responsabilidade Técnica” correspondente antes da apresentação da primeira fatura, perante a Secretaria, sob pena de retardar o processo de pagamento;
- f) Registrar o Contrato decorrente desta licitação junto ao INSS, e apresentar a matrícula correspondente antes da apresentação da primeira fatura, perante a CONTRATANTE, sob pena de retardar o processo de pagamento;
- g) Fornecer toda e qualquer documentação, cálculo estrutural, projetos, etc., produzidos durante a execução do objeto do Contrato, de forma convencional e em meio digital;
- h) Apresentar até 05 (cinco) dias úteis, após o recebimento da Ordem de Serviço um novo Cronograma Físico – Financeiro adaptado à mesma, devidamente aprovado pela fiscalização da Secretaria, em 05 (cinco) vias;
- i) Aceitar, nas mesmas condições contratuais, os acréscimos ou supressões que se fizerem necessários, até os limites previstos em lei.
- j) A CONTRATADA concorda com a adequação do projeto que integrar o edital de licitação e as alterações contratuais sob alegação de falhas ou omissões em qualquer das peças, orçamentos, plantas, especificações, memoriais e estudos técnicos preliminares do projeto não poderão ultrapassar, no seu conjunto, dez por cento do valor total do contrato, computando-se esse percentual para verificação do limite previsto no § 1º do art. 65 da Lei nº 8.666, de 1993, conforme exigido pelo Decreto 7.983 de 08 de abril de 2013.

8. DO ACOMPANHAMENTO DOS SERVIÇOS E FISCALIZAÇÃO

8.1.1. Os serviços objeto desta Licitação serão acompanhados pelo GESTOR especialmente designado pelo CONTRATANTE para esse fim, e fiscalizados por engenheiro designado pela Secretaria, os quais deverão ter perfil para desempenhar tais tarefas, proporcionando a estes o conhecimento dos critérios e das responsabilidades assumidas.

8.1.2. Para o acompanhamento de que trata o subitem anterior, compete ao FISCAL a ser indicado pela Secretaria para que, dentre outras atribuições, cuide das seguintes atribuições: planejar, coordenar e solicitar da CONTRATADA e seus prepostos, ou obter do CONTRATANTE, tempestivamente, todas as providências necessárias ao bom andamento da execução do objeto licitado e anexar aos autos do processo correspondente cópia dos documentos escritos que comprovem as solicitações de providências;

8.1.3. Compete à FISCALIZAÇÃO dentre outras atribuições:

- a) Exigir fiel cumprimento do Contrato e seus ADITIVOS pela CONTRATADA;
- b) Solicitar o assessoramento técnico, caso necessário;
- c) Verificar e atestar as medições e encaminhá-las para aprovação do CONTRATANTE;
- d) Zelar pela fiel execução do objeto e pleno atendimento às especificações explícitas ou implícitas;
- e) Controlar a qualidade e quantidade dos materiais utilizados e dos serviços executados, rejeitando aqueles julgados não satisfatórios;
- f) Assistir a CONTRATADA na escolha dos métodos executivos mais adequados;
- g) Exigir da CONTRATADA a modificação de técnicas inadequadas, para melhor qualidade na execução do objeto licitado;
- h) Rever, quando necessário, o projeto e as especificações técnicas, adaptando-as às condições específicas;
- i) Dirimir as eventuais omissões e discrepâncias dos desenhos e especificações;



- j) Verificar a adequabilidade dos recursos empregados pelo CONTRATANTE, exigindo a melhoria dos serviços dentro dos prazos previstos;
- k) Anotar em expediente próprio as irregularidades encontradas, as providências que determinou os incidentes verificados e o resultado das medidas;
- l) Estabelecer diretrizes, dar e receber informações sobre a execução do Contrato;
- m) Determinar a paralisação da execução do Contrato quando, objetivamente, constatada uma irregularidade que precisa ser sanada, agindo com firmeza e prontidão;
- n) Emitir atestados ou certidões de avaliação dos serviços prestados, das obras executadas ou daquilo que for produzido pelo CONTRATADO;
- o) Conhecer detalhadamente o Contrato e as cláusulas nele estabelecidas;
- p) Levar ao conhecimento dos seus superiores aquilo que ultrapassar às suas possibilidades de correção;
- q) Indicar ao gestor que efetue glosas de medição por serviços/obras mal executados ou não executados e sugerir a aplicação de penalidades ao CONTRATADO em face do inadimplemento das obrigações;
- r) Confirmar a medição dos serviços efetivamente realizados, dos cronogramas de execução do objeto contratado.

9. DO RECEBIMENTO DOS SERVIÇOS

9.1. O objeto desta Licitação será recebido:

- a) **Provisoriamente**, pelo responsável por seu acompanhamento e fiscalização, mediante termo circunstanciado, assinado pelas partes, até 15 (quinze) dias da comunicação da CONTRATADA;
- b) **Definitivamente**, pela equipe ou comissão técnica, designada pelo CONTRATANTE, mediante Termo de Entrega e Recebimento Definitivo, circunstanciado, assinado pelas partes, em até 90 (noventa) dias contados do recebimento provisório, período este de observação ou vistoria que comprove a adequação do objeto aos termos contratuais, observado o disposto no art. 69 da Lei nº 8.666/93;

9.2. O Termo de Entrega e Recebimento Definitivo só poderá ser emitido mediante apresentação da baixa da obra no CREA e no INSS.

10. DA FISCALIZAÇÃO

10.1. A execução contratual será acompanhada e fiscalizada pela Secretaria, especialmente designada para este fim pela contratante, de acordo com o estabelecido no art. 67 da Lei Federal nº 8.666/1993.

11. DAS SANÇÕES ADMINISTRATIVAS

11.1. No caso de inadimplemento de suas obrigações, a contratada estará sujeita, sem prejuízo das sanções legais nas esferas civil e criminal, às seguintes penalidades administrativas:

- a) Multa;
- b) Suspensão temporária de participação em licitação e impedimento de contratar com a Administração, por prazo não superior a 2 (dois) anos;
- c) Declaração de inidoneidade para licitar ou contratar com a Administração Pública.

11.2. As multas serão estipuladas na forma a seguir:

11.2.1. Multa moratória em caso de atraso injustificado da entrega do objeto contratual, a contar da respectiva solicitação do órgão contratante de 0,33% do valor total inadimplido, por dia e por ocorrência.



- 11.2.2. Multa indenizatória de 10% (dez por cento) sobre o valor total da adjudicação da licitação em caso de recusa à assinatura do Contrato, ou recusar-se a aceitar ou retirar o instrumento equivalente;
- 11.2.3. Multa de 0,33%, por dia e por ocorrência, em caso de atraso injustificado da entrega do objeto contratual, a contar da respectiva solicitação do órgão contratante.
- 11.2.4. Multa de 0,33% a 3,0%, por dia e por ocorrência, quando:
- a) deixar de manter as condições de habilitação durante o prazo do contrato, nos termos do inciso XIII do art. 55, da Lei Federal nº 8.666/93;
 - b) permanecer inadimplente após a aplicação da advertência;
 - c) deixar de regularizar, no prazo definido pela Administração, os documentos exigidos na legislação, para fins de liquidação de pagamento da despesa;
 - d) deixar de depositar no prazo ou complementar o valor da garantia recolhida após solicitação da Administração;
 - e) não devolver os valores pagos indevidamente pela Administração;
 - f) manter funcionário sem qualificação para a execução do objeto contratado;
 - g) utilizar as dependências da contratante para fins diversos do objeto contratado;
 - h) deixar de substituir empregado cujo comportamento for incompatível com o interesse público, em especial quando solicitado pela Administração;
 - i) deixar de repor funcionários faltosos;
 - j) deixar de controlar a presença de empregados, na hipótese de contratação de serviços de mão de obra;
 - k) deixar de observar legislação pertinente aplicável ao seu ramo de atividade;
 - l) deixar de efetuar o pagamento de salários, vales-transportes, vale-refeição, seguros, encargos fiscais e sociais, bem como deixar de arcar com quaisquer outras despesas relacionadas à execução do contrato nas datas avençadas;
 - m) deixar de apresentar, quando solicitado, documentação fiscal, trabalhista e previdenciária regularizada;
 - n) deixar de entregar ou entregar com atraso os esclarecimentos formais solicitados pela Administração;
 - o) retirar das dependências da Administração quaisquer equipamentos ou materiais de consumo, previstos em contrato ou não, sem autorização prévia do responsável;
- 11.2.5. Multa de 1,0% a 5,0%, por dia e por ocorrência, quando o não entregar ou entregar objeto contratual em desacordo com a qualidade, especificações e condições licitadas ou contratadas e/ou com vício, irregularidade ou defeito oculto, que torne o objeto impróprio para o fim a que se destina;
- 11.2.6. Multa de 7,0%, por dia e por ordem de serviço ou instrumento equivalente, quando suspender ou interromper, salvo motivo de força maior ou caso fortuito, desde que expressamente aceitos pela Administração Pública, os serviços contratuais.
- 11.2.7. Multa de 10,0%, por ocorrência, quando:
- a) o infrator der causa, respectivamente, à rescisão do contrato;
 - b) fornecer informação e/ou documento falso;
- 11.2.8. Multa de 0,33% a 10,0%, a depender do caso concreto, a ser decidido no âmbito do processo administrativo de aplicação de penalidade, quando não cumprir quaisquer dos itens não mencionados nesta seção, em relação à fase de execução contratual.
- 11.3. O licitante que ensejar falhar ou fraudar na execução do contrato, comportar-se de modo inidôneo, fizer declaração falsa ou cometer fraude fiscal, ficará impedido de licitar e contratar com a Administração Municipal e será descredenciado nos sistemas cadastrais de fornecedores, pelo prazo de até 05 (cinco) anos, enquanto perdurarem os motivos determinantes da punição ou até que seja promovida a reabilitação perante a própria



autoridade que aplicou a penalidade, sem prejuízo das multas previstas neste instrumento e das demais cominações legais.

11.4. Os efeitos da declaração de inidoneidade permanecem enquanto perdurarem os motivos que determinaram a aplicação da penalidade ou até que seja promovida a reabilitação pelo infrator perante a própria autoridade que a aplicou.

11.4.1. A reabilitação será concedida quando, após o decurso do prazo de 2 (dois) anos a contar da data em que foi publicada a decisão administrativa na imprensa oficial, o infrator ressarcir a administração pelos prejuízos resultantes de sua conduta.

11.5. O CONTRATADO recolherá a multa por meio de:

11.5.1. Documento de Arrecadação Municipal (DAM), podendo ser substituído por outro instrumento legal, em nome do Órgão contratante. Caso não o faça, será cobrado pela via judicial.

11.5.2. Descontos *ex-officio* de qualquer crédito existente da CONTRATADA ou cobradas judicialmente e terão como base de cálculo o cronograma inicial dos serviços.

11.6. Nenhuma sanção será aplicada sem garantia da ampla defesa e contraditório, na forma da lei.

12. DA GARANTIA DE EXECUÇÃO DO CONTRATO

15.1. Não haverá Garantia Contratual.

13. DAS SUBCONTRATAÇÕES

13.1. A CONTRATADA poderá subempreitar parte da obra, desde que autorizada pelo CONTRATANTE, conforme exigências:

13.1.1. Serão aceitas subcontratações de outros bens e serviços para o fornecimento do objeto deste Contrato. Contudo, em qualquer situação, a PROPONENTE vencedora é a única e integral responsável pelo fornecimento global do objeto.

13.1.2. Em hipótese nenhuma haverá relacionamento contratual ou legal do CONTRATANTE com os subcontratados.

13.1.3. O CONTRATANTE reserva-se o direito de vetar a utilização de subcontratadas por razões técnicas ou administrativas.

MP



Anotação de Responsabilidade Técnica - ART
Lei nº 6.496, de 7 de dezembro de 1977

CREA-CE

ART OBRA / SERVIÇO
Nº CE20231302484

Conselho Regional de Engenharia e Agronomia do Ceará

SUBSTITUIÇÃO à
CE20231300104

1. Responsável Técnico

JOSÉ AQUINO RUFINO VIEIRA

Título profissional: ENGENHEIRO CIVIL, ENGENHEIRO DE SEGURANÇA DO TRABALHO,
TECNOLOGO EM CONSTRUÇÃO CIVIL - EDIFICAÇÕES

RNP: 0600643646
Registro: 0600643646CE

Empresa contratada: J.A.R VIEIRA CONSTRUÇÕES - EIRELI

Registro : 0000193828-CE

2. Dados do Contrato

Contratante: PREFEITURA MUNICIPAL DE CARIRÉ

PRAÇA ELISIO AGUIAR, S/N CENTRO

Complemento:

Cidade: CARIRE

Bairro:

UF: CE

CPF/CNPJ: 07.598.600/0001-42

Nº:

CEP: 62184000

Contrato: 003/2021/SMI-TP

Celebrado em: 02/03/2021

Valor: R\$ 553.875,75

Tipo de contratante: Pessoa Jurídica de Direito Público

Ação Institucional: NENHUMA - NÃO OPTANTE

3. Dados da Obra/Serviço

OUTROS PRAÇA ELISIO AGUIAR, S/N CENTRO

Complemento:

Cidade: CARIRE

Data de Início: 02/03/2021

Previsão de término: 29/07/2024

Bairro: CENTRO

UF: CE

Nº: 141

CEP: 62184000

Finalidade:

Coordenadas Geográficas: -3.949114, -40.472859

Proprietário: PREFEITURA MUNICIPAL DE CARIRÉ

Código: Não Especificado

CPF/CNPJ: 07.598.600/0001-42

4. Atividade Técnica

23 - Supervisão

22 - Condução de serviço técnico > CONSTRUÇÃO CIVIL > EDIFICAÇÕES > DE EDIFICAÇÃO >
#1.1.1.1 - DE ALVENARIA

Quantidade

Unidade

464,23

m2

Após a conclusão das atividades técnicas o profissional deve proceder a baixa desta ART

5. Observações

ART DE ELABORAÇÃO DE ORÇAMENTO E PROJETO DE REFORMA E AMPLIAÇÃO DA ESCOLA JOSE PATROCINIO BRAGA LOCALIDADE DE JUCA EM CARIRE

6. Declarações

7. Entidade de Classe

NENHUMA - NÃO OPTANTE

8. Assinaturas

Declaro serem verdadeiras as informações acima

JOSÉ AQUINO RUFINO VIEIRA - CPF: 949.066.293-34

CARIRÉ 31 de OUTUBRO de 2023

Local

data

PREFEITURA MUNICIPAL DE CARIRÉ - CNPJ: 07.598.600/0001-42

9. Informações

* A ART é válida somente quando quitada, mediante apresentação do comprovante do pagamento ou conferência no site do Crea.

10. Valor

Valor da ART: R\$ 96,62

Registrada em: 30/10/2023

Valor pago: R\$ 96,62

Nosso Número: 8216516393

A autenticidade desta ART pode ser verificada em: <https://crea-ce.sitac.com.br/publico/>, com a chave: 2zAa5
Impresso em: 31/10/2023 às 08:51:38 por: , ip: 191.7.195.244

www.creace.org.br

faleconosco@creace.org.br

Tel: (85) 3453-5800

Fax: (85) 3453-5804

CREA-CE
Conselho Regional de Engenharia
e Agronomia do Ceará

PREFEITURA MUNICIPAL DE CARIRE
OBRA: REFORMA E AMPLIACAO DA ESCOLA JOSE PATROCINIO BRAGA
LOCAL: JUCA-CARIRE
PLANILHA ORÇAMENTÁRIA



BDI = 25,00%

TABELA SEINFRA Nº 028.1 (DESONERADA)

ITEM	DISCRIMINAÇÃO DOS SERVIÇOS		UNID.	QUANT.	P. UNITÁRIO	P. TOTAL
A	REFORMA					400.059,11
1.0	INSUMO	SERVICIOS PRELIMINARES				18.887,82
1.1	C1043	DEMOLIÇÃO DE ALVENARIA DE TIJOLOS S/ REAPROVEITAMENTO	M3	0,17	62,63	10,52
1.2	C1066	DEMOLIÇÃO DE PISO CIMENTADO S/ LASTRO CONCRETO	M2	241,07	27,14	6.542,50
1.3	C1064	DEMOLIÇÃO DE PISO CERÂMICO	M2	62,25	14,61	909,47
1.4	C1070	DEMOLIÇÃO DE REVESTIMENTO C/ARGAMASSA	M2	1.061,46	10,44	11.081,64
1.5	C2210	RETIRADA DE PORTAS E JANELAS, INCLUSIVE BATENTES	M2	20,58	16,70	343,69
2.0	PAREDES E PAINÉIS					25.946,46
2.1	C0073	ALVENARIA DE TIJOLO CERÂMICO FURADO (9x19x19)cm C/ARGAMASSA MISTA DE CAL HIDRATADA ESP=10 cm	M2	114,08	62,98	7.185,01
2.2	C4301	FORMA PARA CONCRETO "IN LOCO", INCLUSIVE DESFORMA	M2	74,94	151,28	11.336,32
2.3	C0216	ARMADURA CA-50A MÉDIA D= 6,3 A 10,0mm	KG	115,53	11,96	1.381,69
2.4	C4291	CONCRETO MOLDADO "IN LOCO" FCK ACIMA DE 10 MPa, INCLUSIVE LANÇAMENTO E CURA	M3	7,49	802,22	6.011,52
3.0	ESQUADRIAS MADEIRA, METÁLICAS E FERRAGENS					42.814,54
3.1	C1967	PORTA DE ALUMÍNIO ANODIZADO COMPACTA	M2	14,70	640,10	9.409,47
3.2	C4835	ESPALTO CRISTAL, ESPESURA 4mm, COM FANAPÓSOS DE FIBRA DE VIDRO, SEMI DURA	M2	3,00	524,98	1.574,94
3.3	C4513	JANELA EM ALUMÍNIO ANODIZADO NATURAL/FOSCO, DE CORRER, SEM BANDEIROLA E/OU PEITORIL, SEM VIDRO - FORNECIMENTO E MONTAGEM	M2	37,95	311,95	11.838,50
3.4	C2673	VIDRO COMUM FUMÊ EM CAIXILHOS C/MASSA E= 4mm, COLOCADO	M2	37,95	239,24	9.079,16
3.5	C1426	GRADE DE FERRO DE PROTEÇÃO	M2	40,48	239,77	9.705,89
3.6	C1999	PORTÃO DE FERRO EM BARRA CHATA TIPO TIJOLINHO	M2	5,70	211,68	1.206,58
4.0	COBERTURA					55.112,18
4.1	C4468	FORRO PVC - LAMBRI (100x6000 OU 200x6000)mm - FORNECIMENTO E MONTAGEM	M2	241,07	69,54	16.763,66
4.2	C3005	MADEIRAMENTO P/TELHA CERÂMICA C/ REAPROVEITAMENTO	M2	241,07	45,12	10.876,85
4.3	C2201	RETELHAMENTO C/ TELHA CERÂMICA COM 50% NOVA	M2	464,23	57,53	26.707,24
4.4	C4463	CUMEEIRA TELHA CERÂMICA, EMBOÇADA	M	11,81	30,10	355,48
4.5	C0387	BEIRA E BICA EM TELHA COLONIAL	M	29,21	14,00	408,94
5.0	REVESTIMENTOS					32.207,71
5.1	C0776	CHAPISCO C/ ARGAMASSA DE CIMENTO E AREIA S/PENEIRAR TRAÇO 1:3 ESP.= 5mm P/ PAREDE	M2	690,71	7,42	5.125,05
5.2	C3409	REBOCO C/ ARGAMASSA DE CIMENTO E AREIA S/ PENEIRAR, TRAÇO 1:4	M2	690,71	39,21	27.082,66
5.3	C4432	CERÂMICA ESMALTADA C/ ARG. CIMENTO E AREIA ATÉ 30x30cm (900 cm²) - PEI-5/PEI-4 P/ PAREDE	M2	218,25	106,37	23.215,25
5.4	C1120	REJUNTAMENTO C/ ARG. PRÉ-FABRICADA, JUNTA ATÉ 2mm EM CERÂMICA, ATÉ 30x30 cm (900 cm²) (PAREDE/PISO)	M2	218,25	10,05	2.193,41
6.0	PISOS					58.927,56
6.1	C3025	PISO MORTO CONCRETO FCK=13,5MPa C/PREPARO E LANÇAMENTO	M3	32,45	647,03	20.998,19
6.2	C2996	CERÂMICA ESMALTADA RETIFICADA C/ ARG. PRÉ-FABRICADA ATÉ 30x30 cm (900 cm²) - PEI-5/PEI-4 - P/ PISO	M2	482,01	68,64	33.085,17
6.3	C1120	REJUNTAMENTO C/ ARG. PRÉ-FABRICADA, JUNTA ATÉ 2mm EM CERÂMICA, ATÉ 30x30 cm (900 cm²) (PAREDE/PISO)	M2	482,01	10,05	4.844,20
7.0	INSTALAÇÕES HIDRO-SANITÁRIAS					5.974,80
7.1	C1948	PONTO HIDRÁULICO, MATERIAL E EXECUÇÃO	PT	6,00	256,47	1.538,82
7.2	C1950	PONTO SANITÁRIO, MATERIAL E EXECUÇÃO	PT	6,00	238,04	1.428,24
7.3	C1902	PIA DE AÇO INOX (2.00X0.58)m C/ 2 CUBAS E ACESSÓRIOS	UN	1,00	1.618,38	1.618,38
7.4	C0603	CAIXA EM ALVENARIA (40X40X60cm) DE 1/2 TIJOLO COMUM, LASTRO DE CONCRETO E TAMPÁ DE CONCRETO	UN	1,00	297,90	297,90
7.5	C3442	CAIXA D'ÁGUA EM FIBERGLASS - CAP. 1000L	UN	2,00	545,73	1.091,46
8.0	INSTALAÇÕES ELÉTRICAS					46.588,10
12.1	C1184	ELETRODUTO FLEXÍVEL, TIPO GARGANTA	M	467,46	17,50	8.180,55
12.2	C1198	ELETRODUTO PVC ROSC. INCL. CONEXÕES: D= 25mm (3/4")	M	165,59	18,00	2.980,62

JOSE AQUINO RUIFINO VIEIRA
Engenheiro Civil
RNP: 0600643646

PREFEITURA MUNICIPAL DE CARIRE
OBRA: REFORMA E AMPLIACAO DA ESCOLA JOSE PATROCINIO BRAGA
LOCAL: JUCA-CARIRE
PLANILHA ORÇAMENTÁRIA



BDI = 25,00%

TABELA SEINFRA Nº 028.1 (DESONERADA)

ITEM		DISCRIMINAÇÃO DOS SERVIÇOS	UNID.	QUANT.	P. UNITÁRIO	P. TOTAL
12.3	C1197	ELETRODUTO PVC ROSC.INCL.CONEXÕES D= 32mm (1")	M	14,00	27,32	382,48
12.4	C1194	ELETRODUTO PVC ROSC.INCL.CONEXÕES D= 60mm (2")	M	12,70	49,06	623,06
12.5	C2457	TERMINAL DE PRESSÃO P/ CABOS ATÉ 35MM2	UN	12,00	14,12	169,44
12.6	C4562	DISPOSITIVO DE PROTEÇÃO CONTRA SURTOS DE TENSÃO - DPS's - 40 KA/440V	UN	1,00	133,83	133,83
12.7	C4531	DISJUNTOR DIFERENCIAL DR-80A, 30mA	UN	1,00	270,65	270,65
12.8	C2069	QUADRO DE DISTRIBUIÇÃO DE LUZ EMBUTIR ATÉ 36 DIVISÕES 457X332X95mm, C/ BARRAMENTO	UN	2,00	464,68	929,36
12.9	C1093	DISJUNTOR MONOPOLAR EM QUADRO DE DISTRIBUIÇÃO 16A	UN	2,00	24,07	48,14
12.10	C1095	DISJUNTOR MONOPOLAR EM QUADRO DE DISTRIBUIÇÃO 20A	UND	1,00	24,07	24,07
12.11	C1096	DISJUNTOR MONOPOLAR EM QUADRO DE DISTRIBUIÇÃO 25A	UN	2,00	24,07	48,14
12.12	C1127	DISJUNTOR TRIPOLAR EM QUADRO DE DISTRIBUIÇÃO 50A	UN	2,00	99,06	198,12
12.13	C1117	DISJUNTOR TRIPOLAR EM QUADRO DE DISTRIBUIÇÃO 100A	UN	2,00	143,81	287,62
12.14	C4377	CABO EM PVC 1000V 2,5MM2	M	2.939,75	7,17	21.078,01
12.15	C0554	CABO EM PVC 1000V 4MM2	M	101,09	8,67	876,45
12.16	C0556	CABO EM PVC 1000V 6MM2	M	119,64	10,38	1.241,86
12.17	C0550	CABO EM PVC 1000V 16MM2	M	55,05	18,62	1.025,03
12.18	C0558	CABO EM PVC 1000V 35MM2	M	64,40	33,61	2.164,48
12.19	C1494	INTERRUPTOR UMA TECLA SIMPLES 10A 250V	UND	8,00	17,52	140,16
12.20	C1492	INTERRUPTOR UMA TECLA PARALELO 10A 250V	UN	2,00	24,02	48,04
12.21	C1481	INTERRUPTOR DUAS TECLAS PARALELO 10A 250V	UN	1,00	44,11	44,11
12.22	C1479	INTERRUPTOR DUAS TECLAS SIMPLES 10A 250V	UN	15,00	30,90	463,50
12.23	C1489	INTERRUPTOR TRES TECLAS SIMPLES 10A 250V	UN	1,00	43,63	43,63
12.24	C2493	TOMADA UNIVERSAL 10A 250V	UN	34,00	18,43	626,62
12.25	C4792	TOMADA DUPLA DE EMBUTIR 2P+T 10A-250V	UN	21,00	28,50	598,50
12.26	C2484	TOMADA 2 POLOS MAIS TERRA 20A 250V	UN	25,00	23,28	582,00
12.27	C1766	LÂMPADA FLUORESCENTE DE 32W OU 40W (SUBSTITUIÇÃO)	UN	45,00	16,66	749,70
12.28	C1030	CÉLULA FOTOELÉTRICA P/ LÂMPADA, ATÉ 1000W	UN	1,00	79,13	79,13
12.29	C0325	ATERRAMENTO COMPLETO C/ HASTE COPPERWELD 3/4" X 3,0M	UN	3,00	374,78	1.124,34
12.30	C4762	CAIXA DE LIGAÇÃO PVC 4" X 2"	UN	45,00	8,85	398,25
9.0		PINTURA				107.602,08
9.1	C1614	LATEX DUAS DEMÃOS EM PAREDES EXTERNAS S/MASSA	M2	1.132,86	22,85	25.885,85
9.2	C1615	LATEX DUAS DEMÃOS EM PAREDES INTERNAS S/MASSA	M2	1.132,86	21,07	23.869,36
9.3	C1208	EMASSAMENTO DE PAREDES INTERNAS 2 DEMÃOS C/MASSA DE PVA	M2	1.132,86	12,83	14.534,59
9.4	C3487	APLICAÇÃO DE LIQUIBRILHO SOBRE PINTURAS, DUAS DEMÃOS	M2	2.194,32	19,47	42.723,41
9.5	C1280	ESMALTE DUAS DEMÃOS EM ESQUADRIAS DE MADEIRA	M2	8,82	24,64	217,32
9.6	C1206	EMASSAMENTO DE ESQUADRIAS DE MADEIRA P/TINTA ÓLEO OU ESMALTE 2 DEMÃOS	M2	8,82	17,80	157,00
9.7	C1279	ESMALTE DUAS DEMÃOS EM ESQUADRIAS DE FERRO	M2	4,83	44,42	214,55
10.0		SERVIÇOS DIVERSOS				5.997,87
10.1	C1628	LIMPEZA GERAL	M2	464,23	12,92	5.997,87

B	ENTRADA DA ESCOLA						10.257,57
1.0		MOVIMENTO DE TERRA					70,44
1.1	C2784	ESCAVAÇÃO MANUAL SOLO DE 1A.CAT. PROF. ATÉ 1,50m	M3	1,44	48,92	70,44	
2.0		ESTRUTURA DE CONCRETO E PREMOLDADOS					4.658,95
2.1	C1609	LASTRO DE CONCRETO INCLUINDO PREPARO E LANÇAMENTO	M3	0,84	646,46	543,03	
2.2	C4301	FORMA PARA CONCRETO "IN LOCO", INCLUSIVE DESFORMA	M2	0,84	151,28	127,08	
2.3	C0216	ARMADURA CA-50A MÉDIA D= 6,3 A 10,0mm	KG	51,80	11,96	619,53	
2.4	C4291	CONCRETO MOLDADO "IN LOCO" FCK ACIMA DE 10 MPa, INCLUSIVE LANÇAMENTO E CÚRA	M3	4,20	802,22	3.369,32	
3.0		REVESTIMENTOS					671,47
3.1	C0776	CHAPISCO C/ ARGAMASSA DE CIMENTO E AREIA S/PENEIRAR TRAÇO 1:3 ESP.= 5mm P/ PAREDE	M2	14,40	7,42	106,85	
3.2	C3409	REBOCO C/ ARGAMASSA DE CIMENTO E AREIA S/ PENEIRAR, TRAÇO 1:4	M2	14,40	39,21	564,62	
4.0		PINTURA					329,04
4.1	C1614	LATEX DUAS DEMÃOS EM PAREDES EXTERNAS S/MASSA	M2	14,40	22,85	329,04	
5.0		COBERTURA					2.539,06

JOSE AQUINO RUFINO VIEIRA
Engenheiro Civil
RNP: 0600643646

PREFEITURA MUNICIPAL DE CARIRE
OBRA: REFORMA E AMPLIACAO DA ESCOLA JOSE PATROCINIO BRAGA
LOCAL: JUCA-CARIRE
PLANILHA ORÇAMENTÁRIA



BDI = 25,00%

TABELA SEINFRA Nº 028.1 (DESONERADA)

ITEM		DISCRIMINAÇÃO DOS SERVIÇOS	UNID.	QUANT.	P. UNITÁRIO	P. TOTAL
5.1	C1336	ESTRUTURA DE MADEIRA P/ TELHA CERÂMICA OU CONCRETO VÃO 3 A 7m (TESOURAS / TERÇAS / CONTRAVENTAMENTOS / FERRAGENS)	M2	11,78	135,52	1.596,43
5.2	C4462	TELHA CERÂMICA	M2	11,78	70,31	828,25
5.3	C4463	CUMEEIRA TELHA CERÂMICA, EMBOÇADA	M	3,80	30,10	114,38
6.0		PISOS				1.384,29
6.1	C3025	PISO MORTO CONCRETO FCK=13,5MPa C/PREPARO E LANÇAMENTO	M3	0,71	647,03	457,32
6.2	C2996	CERÂMICA ESMALTADA RETIFICADA C/ ARG. PRÉ-FABRICADA ATÉ 30x30 cm (900 cm²) - PEI-5/PEI-4 - P/ PISO	M2	11,78	68,64	808,58
6.3	C1120	REJUNTAMENTO C/ ARG. PRÉ-FABRICADA, JUNTA ATÉ 2mm EM CERÂMICA, ATÉ 30x30 cm (900 cm²) (PAREDE/PISO)	M2	11,78	10,05	118,39
7.0		INSTALAÇÕES ELÉTRICAS				604,31
7.1	C1947	PONTO ELÉTRICO, MATERIAL E EXECUÇÃO	PT	1,00	264,15	264,15
7.2	C1640	LUMINÁRIA FLUORESCENTE COMPLETA C/1 LÂMPADA DE 20W	UN	4,00	85,04	340,16
C		REFEITORIO				
1.0		MOVIMENTO DE TERRA				32.783,92
2.1	C2784	ESCAVAÇÃO MANUAL SOLO DE 1A.CAT. PROF. ATÉ 1.50m	M3	1,92	48,92	93,93
2.0		ESTRUTURA DE CONCRETO E PRÉ-MOLDADOS				930,90
2.1	C4301	FORMA PARA CONCRETO "IN LÓCO", INCLUSIVE DESFORMA	M2	1,44	151,28	217,84
2.2	C0216	ARMADURA CA-50A MÉDIA D= 6,3 A 10,0mm	KG	88,80	11,96	1.062,05
2.3	C4291	CONCRETO MOLDADO "IN LÓCO" FCK ACIMA DE 10 MPa, INCLUSIVE LANÇAMENTO E CÚRA	M3	7,20	802,22	5.775,98
2.4	C1609	LASTRO DE CONCRETO INCLUINDO PREPARO E LANÇAMENTO	M3	1,44	646,46	930,90
3.0		REVESTIMENTOS				1.907,21
3.1	C0073	ALVENARIA DE TIJOLO CERÂMICO FURADO (9x19x19)cm C/ARGAMASSA MISTA DE CAL HIDRATADA ESP=10 cm	M2	17,40	62,98	1.095,85
3.1	C0776	CHAPISCO C/ ARGAMASSA DE CIMENTO E AREIA S/PENEIRAR TRAÇO 1:3 ESP.= 5mm P/ PAREDE	M2	17,40	7,42	129,11
3.2	C3409	REBOCO C/ ARGAMASSA DE CIMENTO E AREIA S/ PENEIRAR, TRAÇO 1:4	M2	17,40	39,21	682,25
4.0		PINTURA				397,59
4.1	C1614	LATEX DUAS DEMÃOS EM PAREDES EXTERNAS S/MASSA	M2	17,40	22,85	397,59
5.0		COBERTURA				11.994,36
5.1	C1336	ESTRUTURA DE MADEIRA P/ TELHA CERÂMICA OU CONCRETO VÃO 3 A 7m (TESOURAS / TERÇAS / CONTRAVENTAMENTOS / FERRAGENS)	M2	56,84	135,52	7.702,96
5.2	C4462	TELHA CERÂMICA	M2	56,84	70,31	3.996,42
5.3	C4463	CUMEEIRA TELHA CERÂMICA, EMBOÇADA	M	9,80	30,10	294,98
6.0		PISOS				16.515,47
6.1	C0330	ATERRO C/COMPACTAÇÃO MANUAL S/CONTROLE, MAT C/AQUISIÇÃO	M3	56,84	108,38	6.160,32
6.2	C1609	LASTRO DE CONCRETO INCLUINDO PREPARO E LANÇAMENTO	M3	3,41	646,46	2.204,69
6.3	C3025	PISO MORTO CONCRETO FCK=13,5MPa C/PREPARO E LANÇAMENTO	M3	5,68	647,03	3.677,72
6.4	C2996	CERÂMICA ESMALTADA RETIFICADA C/ ARG. PRÉ-FABRICADA ATÉ 30x30 cm (900 cm²) - PEI-5/PEI-4 - P/ PISO	M2	56,84	68,64	3.901,50
6.5	C1120	REJUNTAMENTO C/ ARG. PRÉ-FABRICADA, JUNTA ATÉ 2mm EM CERÂMICA, ATÉ 30x30 cm (900 cm²) (PAREDE/PISO)	M2	56,84	10,05	571,24
7.0		INSTALAÇÕES ELÉTRICAS				944,47
7.1	C1947	PONTO ELÉTRICO, MATERIAL E EXECUÇÃO	PT	1,00	264,15	264,15
7.2	C1640	LUMINÁRIA FLUORESCENTE COMPLETA C/1 LÂMPADA DE 20W	UN	8,00	85,04	680,32
						TOTAL SEM BDI 443.100,60
						BDI 25% 110.775,15
						TOTAL COM BDI 25% 553.875,75

IMPORTE PRESENTE ORÇAMENTO NO VALOR DE R\$ 553.875,75 (QUINHENTOS E CINQUENTA E TRÊS MIL OITOCENTOS E SETENTA E CINCO REAIS E SETENTA E CINCO CENTAVOS)

Jose Aquino Rufino Vieira
Engenheiro Civil
RNP: 0600643646

PREFEITURA MUNICIPAL DE CARIRE
OBRA: REFORMA E AMPLIACAO DA ESCOLA JOSE PATROCINIO BRAGA
LOCAL: JUCA-CARIRE
PLANILHA ORÇAMENTÁRIA



BDI = 25,00%

ITEM		DISCRIMINAÇÃO DOS SERVIÇOS	TABELA SEINFRA Nº 028.1 (DESONERADA)			
			UNID.	QUANT.	P. UNITÁRIO	P. TOTAL

CARIRE, 11 DE OUTUBRO DE 2023

JOSE AQUINO RUFINO VIEIRA
Engenheiro Civil
RNP: 0600643646

PREFEITURA MUNICIPAL DE CARIRE

OBRA: REFORMA E AMPLIACAO DA ESCOLA JOSE PATROCINIO BRAGA

LOCAL: JUCA-CARIRE

MEMORIA DE CALCULO



ITEM	DISCRIMINAÇÃO DOS SERVIÇOS		UNID.	QUANT.	MEMORIA DE CALCULO
A	REFORMA				
1.0	INSUMO	SERVICOS PRELIMINARES			
1.1	C1043	DEMOLIÇÃO DE ALVENARIA DE TIJOLOS S/ REAPROVEITAMENTO	M3	0,17	(0,8*2,1*0,1)
1.2	C1066	DEMOLIÇÃO DE PISO CIMENTADO S/ LASTRO CONCRETO	M2	241,07	(5,9*4,2*2+4,9*7+4,15*4,9+8*6*2+3,25*2,8+2,8*1+2,75*4,4+1,45*2,8*2+3,5*2,5)
1.3	C1064	DEMOLIÇÃO DE PISO CERÂMICO	M2	62,25	7,5*8,3
1.4	C1070	DEMOLIÇÃO DE REVESTIMENTO C/ARGAMASSA	M2	1.061,46	(7,9+6,05*2+8+6,05*2+8,1+6,05*2+8+6,05*2+5,4+7,22*2+8+6*2+6,1+8,2*2+4,65+2,98*2*2+17,12*2+8,2*2+10,76*2+8,2+6,1*2+11,42+3,8+6,1*2+4,6+2,8+4,8*2+4,26+5,86*2+4,29+5,86*2+3,86+3,98*2+13,72)*3
1.5	C2210	RETIRADA DE PORTAS E JANELAS, INCLUSIVE BATENTES	M2	20,58	(7*0,8*2,1+7*0,6*2,1)
2.0	PAREDES E PAINÉIS				
2.1	C0073	ALVENARIA DE TIJOLO CERÂMICO FURADO (9x19x19)cm C/ARGAMASSA MISTA DE CAL HIDRATADA, ESP=10 cm	M2	114,08	(0,8*2,1)+(20,6+15,15+14,4+62,94+20,73+20,6+20,47+2+10,45)*0,6
2.2	C4301	FORMA PARA CONCRETO "IN LOCO", INCLUSIVE DESFORMA	M2	74,94	(20,6+15,15+14,4+62,94+20,73+20,6+20,47+2+10,45)*0,2*2
2.3	C0216	ARMADURA CA-50A MÉDIA D= 6,3 A 10,0mm	KG	115,53	(20,6+15,15+14,4+62,94+20,73+20,6+20,47+2+10,45)/12*7,4
2.4	C4291	CONCRETO MOLDADO "IN LOCO" FCK ACIMA DE 10 MPa, INCLUSIVE LANÇAMENTO E CURA	M3	7,49	(20,6+15,15+14,4+62,94+20,73+20,6+20,47+2+10,45)*0,2*0,2
3.0	ESQUADRIAS MADEIRA, METÁLICAS E FERRAGENS				
3.1	C1967	PORTA DE ALUMÍNIO ANODIZADO COMPACTA	M2	14,70	(1*2,1*7)
3.2	C4835	ESPELHO CRISTAL, ESP. 500x4mm, COM PARAFUSOS DE FIXAÇÃO SEM MOLDURA	M2	3,00	1,5*1*2
3.3	C4513	JANELA EM ALUMÍNIO ANODIZADO NATURAL/FOSCO, DE CORRER, SEM BANDEIROLA E/OU PEITORIL, SEM VIDRO - FORNECIMENTO E MONTAGEM	M2	37,95	1,5*1,1*5*4+1,5*1,1*3
3.4	C2673	VIDRO COMUM FUMÊ EM CAIXILHOS C/MASSA E= 4mm, COLOCADO	M2	37,95	1,5*1,1*5*4+1,5*1,1*3
3.5	C1426	GRADE DE FERRO DE PROTEÇÃO	M2	40,48	1,6*1,1*5*4+1,6*1,1*3
3.6	C1999	PORTÃO DE FERRO EM BARRA CHATA TIPO TIJOLINHO	M2	5,70	1,9*3*1
4.0	COBERTURA				
4.1	C4468	FORRO PVC - LAMBRI (100x6000 OU 200x6000)mm - FORNECIMENTO E MONTAGEM	M2	241,07	(5,9*4,2*2+4,9*7+4,15*4,9+8*6*2+3,25*2,8+2,8*1+2,75*4,4+1,45*2,8*2+3,5*2,5)
4.2	C3005	MADEIRAMENTO P/TELHA CERÂMICA C/ REAPROVEITAMENTO	M2	241,07	(5,9*4,2*2+4,9*7+4,15*4,9+8*6*2+3,25*2,8+2,8*1+2,75*4,4+1,45*2,8*2+3,5*2,5)
4.3	C2201	RETELHAMENTO C/ TELHA CERÂMICA COM 50% NOVA	M2	464,23	25,56*8,28+3,5*3,5+8,3*7,5+15,08*1,81
4.4	C4463	CUMEEIRA TELHA CERÂMICA, EMBOÇADA	M	11,81	11,81
4.5	C0387	BEIRA E BICA EM TELHA COLONIAL	M	29,21	29,21
5.0	REVESTIMENTOS				
5.1	C0776	CHAPISCO C/ ARGAMASSA DE CIMENTO E AREIA S/PENEIRAR TRAÇO 1:3 ESP. = 5mm P/ PAREDE	M2	690,71	(5,9+4,2*2*2+4,9*7*2+4,15+4,9*8+6*2*2+3,25+2,8*2+2,8*1*2+2,75+4,4*2+1,45+2,8*2*2+3,5+2,5*2)*3+(20,6+15,15+14,4+62,94+20,73+20,6+20,47+2+10,45)*0,6*2

JOSE AQUINO RUFINO VIEIR
Engenheiro Civil
RNP: 0600643646

PREFEITURA MUNICIPAL DE CARIRE
OBRA: REFORMA E AMPLIACAO DA ESCOLA JOSE PATROCINIO BRAGA
LOCAL: JUCA-CARIRE
MEMORIA DE CALCULO



ITEM	DISCRIMINAÇÃO DOS SERVIÇOS	UNID.	QUANT.	MEMORIA DE CALCULO
5.2	C3409 REBOCO C/ ARGAMASSA DE CIMENTO E AREIA S/ PENEIRAR, TRAÇO 1:4	M2	690,71	$(5,9+4,2 \cdot 2 \cdot 2+4,9+7 \cdot 2+4,15+4,9 \cdot 8+6 \cdot 2 \cdot 2+3,25+2,8 \cdot 2+2,8+1 \cdot 2+2,75+4,4 \cdot 2+1,45+2,8 \cdot 2+3,5+2,5 \cdot 2) \cdot 3+(20,6+1 \cdot 5,15+14,4+62,94+20,73+20,8+20,47+2+10,45) \cdot 0,6 \cdot 2$
5.3	C4432 CERÂMICA ESMALTADA C/ ARG. CIMENTO E AREIA ATÉ 30x30cm (900 cm²) - PEI-5/PEI-4 P/ PAREDE	M2	218,25	$(5,9+4,2 \cdot 2 \cdot 2+4,9+7 \cdot 2+4,15+4,9 \cdot 8+6 \cdot 2 \cdot 2+3,25+2,8 \cdot 2+2,8+1 \cdot 2+2,75+4,4 \cdot 2+1,45+2,8 \cdot 2+3,5+2,5 \cdot 2) \cdot 1,5 \cdot (1 \cdot 2,1 \cdot 7)$
5.4	C1120 REJUNTAMENTO C/ ARG. PRÉ-FABRICADA, JUNTA ATÉ 2mm EM CERÂMICA, ATÉ 30x30 cm (900 cm²) (PAREDE/PISO)	M2	218,25	$(5,9+4,2 \cdot 2 \cdot 2+4,9+7 \cdot 2+4,15+4,9 \cdot 8+6 \cdot 2 \cdot 2+3,25+2,8 \cdot 2+2,8+1 \cdot 2+2,75+4,4 \cdot 2+1,45+2,8 \cdot 2+3,5+2,5 \cdot 2) \cdot 1,5 \cdot (1 \cdot 2,1 \cdot 7)$
6.0	PISOS			
6.1	C3025 PISO MORTO CONCRETO FCK=13,5MPa C/PREPARO E LANÇAMENTO	M3	32,45	$(5,9 \cdot 4,2 \cdot 2+4,9 \cdot 7+4,15 \cdot 4,9+8 \cdot 6 \cdot 2+3,25 \cdot 2,8+2,8 \cdot 1+2,75 \cdot 4,4+1,45 \cdot 2,8+2+3,5 \cdot 2,5+7,5 \cdot 8,3+4,9 \cdot 4,33) \cdot 0,1$
6.2	C2996 CERÂMICA ESMALTADA RETIFICADA C/ ARG. PRÉ-FABRICADA ATÉ 30x30 cm (900 cm²) - PEI-5/PEI-4 - P/ PISO	M2	482,01	$(5,9 \cdot 4,2 \cdot 2+4,9 \cdot 7+4,15 \cdot 4,9+8 \cdot 6 \cdot 2+3,25 \cdot 2,8+2,8 \cdot 1+2,75 \cdot 4,4+1,45 \cdot 2,8+2+3,5 \cdot 2,5+7,5 \cdot 8,3+4,9 \cdot 4,33)+(29,21 \cdot 2+7,5 \cdot 8,3+11,81 \cdot 2+3,14 \cdot 4,2)$
6.3	C1120 REJUNTAMENTO C/ ARG. PRÉ-FABRICADA, JUNTA ATÉ 2mm EM CERÂMICA, ATÉ 30x30 cm (900 cm²) (PAREDE/PISO)	M2	482,01	$(5,9 \cdot 4,2 \cdot 2+4,9 \cdot 7+4,15 \cdot 4,9+8 \cdot 6 \cdot 2+3,25 \cdot 2,8+2,8 \cdot 1+2,75 \cdot 4,4+1,45 \cdot 2,8+2+3,5 \cdot 2,5+7,5 \cdot 8,3+4,9 \cdot 4,33)+(29,21 \cdot 2+7,5 \cdot 8,3+11,81 \cdot 2+3,14 \cdot 4,2)$
7.0	INSTALAÇÕES HIDRO-SANITÁRIAS			
7.1	C1948 PONTO HIDRÁULICO, MATERIAL E EXECUÇÃO	PT	6,00	6,00
7.2	C1950 PONTO SANITÁRIO, MATERIAL E EXECUÇÃO	PT	6,00	6,00
7.3	C1902 PIA DE AÇO INOX (2.00X0.58)m C/ 2 CUBAS E ACESSÓRIOS	UN	1,00	1,00
7.4	C0603 CAIXA EM ALVENARIA (40X40X60cm) DE 1/2 TIJOLO COMUM, LASTRO DE CONCRETO E TAMPA DE CONCRETO	UN	1,00	1,00
7.5	C3442 CAIXA D'ÁGUA EM FIBERGLASS - CAP. 1000L	UN	2,00	2,00
8.0	INSTALAÇÕES ELÉTRICAS			
12.1	C1184 ELETRODUTO FLEXÍVEL, TIPO GARGANTA	M	467,46	467,46
12.2	C1196 ELETRODUTO PVC ROSC. INCL. CONEXÕES D= 25mm (3/4")	M	165,59	165,59
12.3	C1197 ELETRODUTO PVC ROSC. INCL. CONEXÕES D= 32mm (1")	M	14,00	14,00
12.4	C1194 ELETRODUTO PVC ROSC. INCL. CONEXÕES D= 60mm (2")	M	12,70	12,70
12.5	C2457 TERMINAL DE PRESSÃO P/ CABOS ATÉ 35MM2	UN	12,00	12,00
12.6	C4562 DISPOSITIVO DE PROTEÇÃO CONTRA SURTOS DE TENSÃO - DPS's - 40 KA/440V	UN	1,00	1,00
12.7	C4531 DISJUNTOR DIFERENCIAL DR-80A, 30mA	UN	1,00	1,00
12.8	C2069 QUADRO DE DISTRIBUIÇÃO DE LUZ EMBUTIR ATÉ 36 DIVISÕES 457X332X95mm, C/ BARRAMENTO	UN	2,00	2,00
12.9	C1093 DISJUNTOR MONOPOLAR EM QUADRO DE DISTRIBUIÇÃO 16A	UN	2,00	2,00
12.10	C1095 DISJUNTOR MONOPOLAR EM QUADRO DE DISTRIBUIÇÃO 20A	UND	1,00	1,00
12.11	C1096 DISJUNTOR MONOPOLAR EM QUADRO DE DISTRIBUIÇÃO 25A	UN	2,00	2,00
12.12	C1127 DISJUNTOR TRIPOLAR EM QUADRO DE DISTRIBUIÇÃO 50A	UN	2,00	2,00
12.13	C1117 DISJUNTOR TRIPOLAR EM QUADRO DE DISTRIBUIÇÃO 100A	UN	2,00	2,00
12.14	C4377 CABO EM PVC 1000V 2,5MM2	M	2.939,75	2.939,75

JOSE AQUINO RUFFINO VIEIRA
Engenheiro Civil
RNP: 0600643646

PREFEITURA MUNICIPAL DE CARIRE

OBRA: REFORMA E AMPLIACAO DA ESCOLA JOSE PATROCINIO BRAGA

LOCAL: JUCA-CARIRE

MEMORIA DE CALCULO



ITEM		DISCRIMINAÇÃO DOS SERVIÇOS	UNID.	QUANT.	MEMORIA DE CALCULO
12.15	C0554	CABO EM PVC 1000V 4MM2	M	101,09	101,09
12.16	C0556	CABO EM PVC 1000V 6MM2	M	119,64	119,64
12.17	C0550	CABO EM PVC 1000V 16MM2	M	55,05	55,05
12.18	C0558	CABO EM PVC 1000V 35MM2	M	64,40	64,40
12.19	C1494	INTERRUPTOR UMA TECLA SIMPLES 10A 250V	UND	8,00	8,00
12.20	C1492	INTERRUPTOR UMA TECLA PARALELO 10A 250V	UN	2,00	2,00
12.21	C1481	INTERRUPTOR DUAS TECLAS PARALELO 10A 250V	UN	1,00	1,00
12.22	C1479	INTERRUPTOR DUAS TECLAS SIMPLES 10A 250V	UN	15,00	15,00
12.23	C1489	INTERRUPTOR TRES TECLAS SIMPLES 10A 250V	UN	1,00	1,00
12.24	C2493	TOMADA UNIVERSAL 10A 250V	UN	34,00	34,00
12.25	C4792	TOMADA DUPLA DE EMBUTIR 2P+T 10A-250V	UN	21,00	21,00
12.26	C2484	TOMADA 2 POLOS MAIS TERRA 20A 250V	UN	25,00	25,00
12.27	C1766	LÂMPADA FLUORESCENTE DE 32W OU 40W (SUBSTITUIÇÃO)	UN	45,00	45,00
12.28	C1030	CÉLULA FOTOELÉTRICA P/ LÂMPADA, ATÉ 1000W	UN	1,00	1,00
12.29	C0326	ATERRAMENTO COMPLETO C/ HASTE COPPERWELD 3/4" X 3.0M	UN	3,00	3,00
12.30	C4762	CAIXA DE LIGAÇÃO PVC 4" X 2"	UN	45,00	45,00
9.0		PINTURA			
9.1	C1614	LATEX DUAS DEMÃOS EM PAREDES EXTERNAS S/MASSA	M2	1.132,86	$(7,9+6,05*2+8+6,05*2+8,1+6,05*2+8+6,05*2+5,4+7,22*2+8+6*2+6,1+8,2*2+4,65+2,98*2*2+17,12*2+8,2*2+10,76*2+8,2+6,1*2+11,42+3,8+6,1*2+4,6+2,8+4,8*2+4,26+5,86*2+4,29+5,86*2+3,86+3,98*2+13,72)*3+(16*0,8*2,1+7*0,6*2,1)*2$
9.2	C1615	LATEX DUAS DEMÃOS EM PAREDES INTERNAS S/MASSA	M2	1.132,86	$(7,9+6,05*2+8+6,05*2+8,1+6,05*2+8+6,05*2+5,4+7,22*2+8+6*2+6,1+8,2*2+4,65+2,98*2*2+17,12*2+8,2*2+10,76*2+8,2+6,1*2+11,42+3,8+6,1*2+4,6+2,8+4,8*2+4,26+5,86*2+4,29+5,86*2+3,86+3,98*2+13,72)*3+(16*0,8*2,1+7*0,6*2,1)*2$
9.3	C1208	EMASSAMENTO DE PAREDES INTERNAS 2 DEMÃOS C/MASSA DE PVA	M2	1.132,86	$(7,9+6,05*2+8+6,05*2+8,1+6,05*2+8+6,05*2+5,4+7,22*2+8+6*2+6,1+8,2*2+4,65+2,98*2*2+17,12*2+8,2*2+10,76*2+8,2+6,1*2+11,42+3,8+6,1*2+4,6+2,8+4,8*2+4,26+5,86*2+4,29+5,86*2+3,86+3,98*2+13,72)*3+(16*0,8*2,1+7*0,6*2,1)*2$
9.4	C3487	APLICAÇÃO DE LIQUILRILHO SOBRE PINTURAS, DUAS DEMÃOS	M2	2.194,32	$(7,9+6,05*2+8+6,05*2+8,1+6,05*2+8+6,05*2+5,4+7,22*2+8+6*2+6,1+8,2*2+4,65+2,98*2*2+17,12*2+8,2*2+10,76*2+8,2+6,1*2+11,42+3,8+6,1*2+4,6+2,8+4,8*2+4,26+5,86*2+4,29+5,86*2+3,86+3,98*2+13,72)*2*3+(16*0,8*2,1+7*0,6*2,1)*2$
9.5	C1280	ESMALTE DUAS DEMÃOS EM ESQUADRIAS DE MADEIRA	M2	8,82	$7*0,6*2,1$
9.6	C1206	EMASSAMENTO DE ESQUADRIAS DE MADEIRA P/TINTA ÓLEO OU ESMALTE 2 DEMÃOS	M2	8,82	$7*0,6*2,1$
9.7	C1279	ESMALTE DUAS DEMÃOS EM ESQUADRIAS DE FERRO	M2	4,83	$(1,5*2,1)+0,8*2,1$
10.0		SERVIÇOS DIVERSOS			
10.1	C1628	LIMPEZA GERAL	M2	464,23	$25,56*8,28+3,5*3,5+8,3*7,5+15,08*1,81$

B	ENTRADA DA ESCOLA				
1.0		MOVIMENTO DE TERRA			
1.1	C2784	ESCAVAÇÃO MANUAL SOLO DE 1A.CAT. PROF. ATÉ 1.50m	M3	1,44	$6*0,4*0,6$

JOSE AQUINO RUIFINO VIEIRA
Engenheiro Civil
RNP: 0600643646

PREFEITURA MUNICIPAL DE CARIRE

OBRA: REFORMA E AMPLIACAO DA ESCOLA JOSE PATROCINIO BRAGA

LOCAL: JUCA-CARIRE

MEMORIA DE CALCULO



ITEM		DISCRIMINAÇÃO DOS SERVIÇOS	UNID.	QUANT.	MEMORIA DE CALCULO
2.0		ESTRUTURA DE CONCRETO E PREMOLDADOS			
2.1	C1609	LASTRO DE CONCRETO INCLUINDO PREPARO E LANÇAMENTO	M3	0,84	(6*0,2*0,2)*3,5
2.2	C4301	FORMA PARA CONCRETO "IN LOCO", INCLUSIVE DESFORMA	M2	0,84	(6*0,2*0,2)*3,5
2.3	C0216	ARMADURA CA-50A MÉDIA D= 6,3 A 10,0mm	KG	51,80	(6*3,5*4)/12*7,4
2.4	C4291	CONCRETO MOLDADO "IN LOCO" FCK ACIMA DE 10 MPa, INCLUSIVE LANÇAMENTO E CURA	M3	4,20	(6*3,5*0,2)
3.0		REVESTIMENTOS			
3.1	C0776	CHAPISCO C/ ARGAMASSA DE CIMENTO E AREIA S/PENEIRAR TRAÇO 1:3 ESP.= 5mm P/ PAREDE	M2	14,40	6*0,2*4*3
3.2	C3409	REBOCO C/ ARGAMASSA DE CIMENTO E AREIA S/ PENEIRAR, TRAÇO 1:4	M2	14,40	6*0,2*4*3
4.0		PINTURA			
4.1	C1614	LATEX DUAS DEMÃOS EM PAREDES EXTERNAS S/MASSA	M2	14,40	6*0,2*4*3
5.0		COBERTURA			
5.1	C1336	ESTRUTURA DE MADEIRA P/ TELHA CERÂMICA OU CONCRETO VÃO 3 A 7m (TESOURAS / TERÇAS / CONTRAVENTAMENTOS / FERRAGENS)	M2	11,78	3,8*3,1
5.2	C4462	TELHA CERÂMICA	M2	11,78	3,8*3,1
5.3	C4463	CUMEEIRA TELHA CERÂMICA, EMBOÇADA	M	3,80	3,8*1
6.0		PISOS			
6.1	C3025	PISO MORTO CONCRETO FCK=13,5MPa C/PREPARO E LANÇAMENTO	M3	0,71	(3,8*3,1)*0,06
6.2	C1920	PISO INDUSTRIAL NATURAL ESP.= 12mm, INCLUS. POLIMENTO (INTERNO)	M2	11,78	3,8*3,1
7.0		INSTALAÇÕES ELÉTRICAS			
7.1	C1947	PONTO ELÉTRICO, MATERIAL E EXECUÇÃO	PT	1,00	1,00
7.2	C1640	LUMINÁRIA FLUORESCENTE COMPLETA C/ LÂMPADA DE 20W	UN	4,00	4,00

C		REFEITORIO			
1.0		MOVIMENTO DE TERRA			
2.1	C2784	ESCAVAÇÃO MANUAL SOLO DE 1A.CAT. PROF. ATÉ 1.50m	M3	1,92	8*0,4*0,6
2.0		ESTRUTURA DE CONCRETO E PREMOLDADOS			
2.1	C4301	FORMA PARA CONCRETO "IN LOCO", INCLUSIVE DESFORMA	M2	1,44	(8*0,2*0,2)*4,5
2.2	C0216	ARMADURA CA-50A MÉDIA D= 6,3 A 10,0mm	KG	88,80	(8*4,5*4)/12*7,4
2.3	C4291	CONCRETO MOLDADO "IN LOCO" FCK ACIMA DE 10 MPa, INCLUSIVE LANÇAMENTO E CURA	M3	7,20	(8*4,5*0,2)
2.4	C1609	LASTRO DE CONCRETO INCLUINDO PREPARO E LANÇAMENTO	M3	1,44	(8*0,2*0,2)*4,5
3.0		REVESTIMENTOS			
3.1	C0073	ALVENARIA DE TIJOLO CERÂMICO FURADO (9x19x19)cm C/ARGAMASSA MISTA DE CAL HIDRATADA ESP=10 cm	M2	17,40	5,8*3
3.1	C0776	CHAPISCO C/ ARGAMASSA DE CIMENTO E AREIA S/PENEIRAR TRAÇO 1:3 ESP.= 5mm P/ PAREDE	M2	17,40	5,8*3
3.2	C3409	REBOCO C/ ARGAMASSA DE CIMENTO E AREIA S/ PENEIRAR, TRAÇO 1:4	M2	17,40	5,8*3
4.0		PINTURA			
4.1	C1614	LATEX DUAS DEMÃOS EM PAREDES EXTERNAS S/MASSA	M2	17,40	5,8*3
5.0		COBERTURA			
5.1	C1336	ESTRUTURA DE MADEIRA P/ TELHA CERÂMICA OU CONCRETO VÃO 3 A 7m (TESOURAS / TERÇAS / CONTRAVENTAMENTOS / FERRAGENS)	M2	56,84	5,8*9,8
5.2	C4462	TELHA CERÂMICA	M2	56,84	5,8*9,8
5.3	C4463	CUMEEIRA TELHA CERÂMICA, EMBOÇADA	M	9,80	9,80
6.0		PISOS			
6.1	C0330	ATERRO C/COMPACTAÇÃO MANUAL S/CONTROLE, MAT. C/AQUISIÇÃO	M3	56,84	(5,8*9,8)*1
6.2	C1609	LASTRO DE CONCRETO INCLUINDO PREPARO E LANÇAMENTO	M3	3,41	(5,8*9,8)*0,06
6.3	C3025	PISO MORTO CONCRETO FCK=13,5MPa C/PREPARO E LANÇAMENTO	M3	5,68	(5,8*9,8)*0,1

JOSE AQUINO ROFINO VIEIRA
Engenheiro Civil
RNP: 0600643646

PREFEITURA MUNICIPAL DE CARIRE

OBRA: REFORMA E AMPLIACAO DA ESCOLA JOSE PATROCINIO BRAGA

LOCAL: JUCA-CARIRE

MEMORIA DE CALCULO

ITEM		DISCRIMINAÇÃO DOS SERVIÇOS	UNID.	QUANT.	MEMORIA DE CALCULO
6.4	C2996	CERÂMICA ESMALTADA RETIFICADA C/ ARG. PRÉ-FABRICADA, ATÉ 30x30 cm (900 cm²) - PEI-5/PEI-4 - P/ PISO	M2	56,84	(5,8*9,8)
6.5	C1120	REJUNTAMENTO C/ ARG. PRÉ-FABRICADA, JUNTA ATÉ 2mm EM CERÂMICA, ATÉ 30x30 cm (900 cm²) (PAREDE/PISO)	M2	56,84	(5,8*9,8)
7.0		INSTALAÇÕES ELÉTRICAS			
7.1	C1947	PONTO ELÉTRICO, MATERIAL E EXECUÇÃO	PT	1,00	1,00
7.2	C1640	LUMINÁRIA FLUORESCENTE COMPLETA C/1 LÂMPADA DE 20W	UN	8,00	8,00

CARIRE, 11 DE OUTUBRO DE 2023

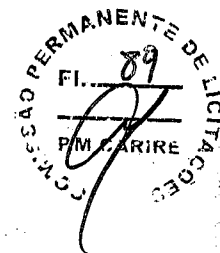

Jose Aquino
JOSE AQUINO ROCHA VIEIRA
Engenheiro Civil
RNP: 0600643646

JP



PREFEITURA MUNICIPAL DE CARIRE

OBRA: REFORMA E AMPLIAÇÃO DA ESCOLA JOSE PATROCINIO

LOCAL: JUCA-CARIRE

CRONOGRAMA FISICO/FINANCEIRO

ITEM	ESPECIFICAÇÃO		30 DIAS	60 DIAS
A	REFORMA	%	50%	30%
		R\$	200.029,56	120.017,73
C	ENTRADA DA ESCOLA	%	25%	25%
		R\$	2.564,39	2.564,39
D	REFEITORIO	%	30%	40%
		R\$	9.835,18	13.113,57
TOTAL SIMPLES SEM BDI			212.429,13	135.695,70
TOTAL SIMPLES COM BDI 25%			265.536,41	169.619,62
TOTAL ACUMULADO COM 25%				

CARIRE, 11 DE OUTUBRO DE 2023

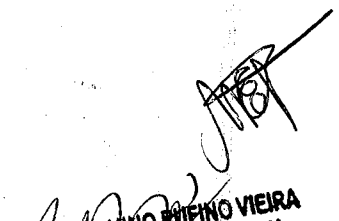
JOSE AQUINO RUFINO VIEIRA
Engenheiro Civil
RNP: 0600643646



BRAGA

90 DIAS
20%
80.011,82
50%
5.128,78
30%
9.835,18
94.975,78
118.719,73
553.875,75

MA 22
JOSE AQUINO RUIVO VIEIRA
Engenheiro Civil
RNP: 0600643646

JRP



PREFEITURA MUNICIPAL DE CARIRE

OBRA: REFORMA E AMPLIAÇÃO DA ESCOLA JOSE PATROCINIO BRAGA

LOCAL: JUÇA-CARIRE

COMPOSIÇÃO DE BDI

COD	DESCRIÇÃO	%
	Despesas Indiretas	
AC	Administração central	
DF	Despesas financeiras	5,10
R	Riscos	1,02
		0,50

Benefício		
S + G	Garantia/seguros	
L	Lucro	0,32
		5,55

Impostos		
	PIS	9,65
	COFINS	0,65
	ISS	3,00
	CPRB (4,50 %, Apenas quando tiver desoneração INSS)	1,50
		4,50
	TOTAL DOS IMPOSTOS	9,65

BDI =	25,00%
--------------	---------------

$$BDI = \frac{(1 + AC + S + R + G)(1 + DF)(1 + L)}{(1 - I)} - 1$$

CARIRE, 11 DE OUTUBRO DE 2023

MEP
JOSE AQUINO RUFINO VIEIRA
Engenheiro Civil
RNP: 0600643646

PREFEITURA MUNICIPAL DE CARIRE
 OBRA: REFORMA E AMPLIAÇÃO DA ESCOLA JOSE PATROCINIO BRAGA
 LOCAL: JUCA-CARIRE
 SEINFRA - Composição de Encargos Sociais





TABELA 027.1

ENCARGOS SOCIAIS SOBRE A MÃO DE OBRA					
CÓDIGO	DESCRIÇÃO	COM DESONERAÇÃO		SEM DESONERAÇÃO	
		HORISTA %	%	HORISTA %	%
GRUPO A					
A1	INSS				
A2	SESI	0,00%	0,00%	20,00%	20,00%
A3	SENAI	1,50%	1,50%	1,50%	1,50%
A4	INCRA	1,00%	1,00%	1,00%	1,00%
A5	SEBRAE	0,20%	0,20%	0,20%	0,20%
A6	Salário Educação	0,60%	0,60%	0,60%	0,60%
A7	Seguro Contra Acidentes de Trabalho	2,50%	2,50%	2,50%	2,50%
A8	FGTS	3,00%	3,00%	3,00%	3,00%
A9	SECONCI	8,00%	8,00%	8,00%	8,00%
A	Total	0,00%	0,00%	0,00%	0,00%
GRUPO B					
B1	Repouso Semanal Remunerado				
B2	Feridos	17,85%	Não incide	17,85%	Não incide
B3	Auxílio - Enfermidade	3,71%	Não incide	3,71%	Não incide
B4	13º Salário	0,92%	0,71%	0,92%	0,71%
B5	Licença Paternidade	10,83%	8,33%	10,83%	8,33%
B6	Faltas Justificadas	0,07%	0,06%	0,07%	0,06%
B7	Dias de Chuvas	0,72%	0,56%	0,72%	0,56%
B8	Auxílio Acidente de Trabalho	1,55%	Não incide	1,55%	Não incide
B9	Férias Gozadas	0,11%	0,09%	0,11%	0,09%
B10	Salário Maternidade	9,18%	7,07%	9,18%	7,07%
B	Total	0,03%	0,02%	0,03%	0,02%
GRUPO C					
C1	Aviso Prévio Indenizado				
C2	Aviso Prévio Trabalhado	5,60%	4,31%	200,00%	4,31%
C3	Férias Indenizadas	0,13%	0,10%	0,13%	0,10%
C4	Depósito Rescisão Sem Justa Causa	4,40%	3,39%	4,40%	3,39%
C5	Indenização Adicional	4,81%	3,70%	4,81%	3,70%
C	Total	0,47%	0,36%	0,47%	0,36%
GRUPO D					
D1	Reincidência de Grupo A sobre Grupo B				
D2	Reincidência de Grupo A sobre Aviso Prévio Trabalhado e Reincidência do FGTS sobre Aviso Prévio Indenizado	7,55%	2,83%	16,55%	6,20%
D	Total	0,47%	0,36%	0,50%	0,38%
TOTAL(A+B+C+D)					
		8,02%	3,19%	17,05%	6,58%
		85,20%	48,69%	308,63%	72,08%

CARIRE, 11 DE OUTUBRO DE 2023

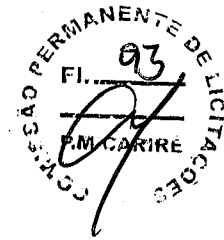
 JOSE AQUINO RUFINO VIEIRA
 Engenheiro Civil
 RNP: 0600643646

ESTADO DO CEARÁ
MUNICÍPIO DE CARIRE
SECRETARIA DE INFRAESTRUTURA



MEMORIAL DESCRITIVO ARQUITETÔNICO E OBSERVAÇÕES TÉCNICAS

OBJETIVO E CARACTERIZAÇÃO DO EMPREENDIMENTO

O presente memorial descritivo tem por objetivo estabelecer parâmetros a serem observados durante toda a execução das obras de REFORMA E AMPLIAÇÃO DA ESCOLA JOSE PATROCINIO BRAGA, localidade de JUCA-CARIRE.

NORMAS

Fazem parte integrante deste caderno de encargos, independentemente de transcrições, todas as normas da Associação Brasileira de Normas Técnicas (ABNT) que tenham relação com os serviços objeto do contrato.

ASSISTÊNCIA TÉCNICA ADMINISTRATIVA

A empreiteira se obriga a conhecer as responsabilidades legais vigentes, prestar toda assistência técnica e administrativa necessária a fim de imprimir andamento conveniente às obras e serviços.
A responsabilidade técnica da obra será de profissional pertencente ao quadro de pessoal e devidamente habilitado e registrado no Conselho Regional de Engenharia e Arquitetura – CREA.

MATERIAIS, MÃO DE OBRA E EQUIPAMENTOS

Todo material a ser utilizado na obra será de primeira qualidade. A mão de obra deverá ser idônea, de modo a reunir uma equipe homogênea que assegure o bom andamento dos serviços. Deverão ter no canteiro todo equipamento mecânico e ferramental necessário ao desempenho dos serviços, assim como os Equipamentos de Proteção Individual dos funcionários da Construtora.

DISPOSIÇÕES GERAIS

Estas especificações têm por objetivo estabelecer e determinar condições e tipos de materiais a serem empregados, assim como fornecer detalhes construtivos acerca dos serviços que ocorrerão por ocasião da obra. Qualquer discrepância entre estas especificações e o projeto será dirimida pela fiscalização.

A. REFORMA

1.0 SERVIÇOS PRELIMINARES

DEMOLIÇÃO DE ALVENARIA DE TIJOLOS S/ REAPROVEITAMENTO

JOSE AQUINO RUFINO VIEIRA
Engenheiro Civil
RNP: 0600643646

Deverão ser demolidas manualmente todas as paredes que não se adéquam ao projeto.

DEMOLIÇÃO DE PISO CIMENTADO S/ LASTRO CONCRETO

Será demolido, nas calçadas, todo piso cimentado sobre lastro de concreto que esteja defeituoso.

DEMOLIÇÃO DE PISO CERÂMICO

Será demolido o piso dos banheiros masculino e feminino.

DEMOLIÇÃO DE REVESTIMENTO C/ARGAMASSA

Deverão ser demolidos manualmente todo revestimento em argamassa defeituoso em paredes internas e paredes externas.

RETIRADA DE PORTAS E JANELAS, INCLUSIVE BATENTES

Serão retiradas todas as portas e forras defeituosas e que não estejam em conformidade com o projeto.

2.0 PAREDES E PAINÉIS E ESTRUTURA DE CONCRETO E PREMOLDADOS

ALVENARIA DE TIJOLO CERÂMICO FURADO (9x19x19)cm C/ARGAMASSA MISTA DE CAL HIDRATADA ESP=10 cm

Devera, sobre as alvenarias de tijolo furado, ser construídas alvenarias de elevação com tijolos cerâmico com argamassa mista de cal hidratado e cimento. Com dimensão de 0,10m de largura.

3.0 ESQUADRIAS MADEIRA, METÁLICAS E FERRAGENS

PORTA DE ALUMÍNIO ANODIZADO COMPACTA

As portas serão do tipo alumínio completa nas dimensões do projeto.

ESPELHO CRISTAL, ESPESSURA 4MM, COM PARAFUSOS DE FIXAÇÃO, SEM MOLDURA

Os vidros completos nas dimensões do projeto.

JANELA EM ALUMÍNIO ANODIZADO NATURAL/FOSCO, DE CORRER, SEM BANDEIROLA E/OU PEITORIL, SEM VIDRO - FORNECIMENTO E MONTAGEM GRADE DE FERRO DE PROTEÇÃO

As janelas serão do tipo alumínio e vidro completa nas dimensões do projeto

VIDRO COMUM FUMÊ EM CAIXILHOS C/MASSA E= 4mm, COLOCADO

Vidro comum fume 4 mm.



Jose Aquino Rufino Vieira
Jose Aquino Rufino Vieira
Engenheiro Civil
RNP: 0600643646

GRADE DE FERRO DE PROTEÇÃO

Será fixado na alvenaria.

PORTÃO DE FERRO EM BARRA CHATA TIPO TIJOLINHO

Será fixado nas dimensões do projeto.

4.0 COBERTA

FORRO PVC - LAMBRI (100x6000 OU 200x6000)mm - FORNECIMENTO E MONTAGEM

O forro em pvc será do tipo lambri nas dimensões de (100x6000) mm ou (200x6000) mm, sua montagem obedecerá a localização conforme projeto.

MADEIRAMENTO P/TELHA CERÂMICA C/ REAPROVEITAMENTO

Será executado madeiramento com reaproveitamento da cobertura com telhas cerâmicas tipo cerâmica.

RETELHAMENTO C/ TELHA CERÂMICA COM 50% NOVA

Será executado retelhamento da cobertura com telhas cerâmicas tipo colonial

CUMEEIRA TELHA CERÂMICA, EMBOÇADA

Será executado cumeeira telha em cerâmica, emboçada.

BEIRA E BICA EM TELHA COLONIAL

Será executado beira e bica na coberta em telha colonial.

5.0 REVESTIMENTOS

CHAPISCO C/ ARGAMASSA DE CIMENTO E AREIA S/PENEIRAR TRAÇO 1:3 ESP.= 5mm P/ PAREDE

Deverá ser executado chapisco com areia e cimento no traço 1:3 com espessura de 5 cm.

REBOCO C/ ARGAMASSA DE CIMENTO E AREIA S/ PENEIRAR, TRAÇO 1:4

Deverá ser executado reboco com argamassa mista de cimento, cal hidratada e areia sem peneirar, traço 1:4

CERÂMICA ESMALTADA C/ ARG. CIMENTO E AREIA ATÉ 30x30cm (900 cm²) - PEI-5/PEI-4 P/ PAREDE



[Handwritten Signature]
JOSE AQUINO RUFFINO VIEIRA
Engenheiro Civil
RNP: 0600643646

Será executado parede em cerâmica esmaltada retificada com argamassa pré-fabricada com dimensões acima de 30x30 cm (900 cm²) - pei-5/pei-4 de primeira qualidade.

REJUNTAMENTO C/ ARG. PRÉ-FABRICADA, JUNTA ATÉ 2mm EM CERÂMICA, ATÉ 30x30 cm (900 cm²) (PAREDE/PISO)

O rejuntamento do revestimento em cerâmica será executado com argamassa pré-fabricada.

6.0 PISOS

PISO MORTO CONCRETO FCK=13,5MPa C/PREPARO E LANÇAMENTO

Será executado piso morto com fck =13,5 MPA, com preparo e lançamento e espessura de 6 Cm.

CERÂMICA ESMALTADA RETIFICADA C/ ARG. PRÉ-FABRICADA ATÉ 30x30 cm (900 cm²) - PEI-5/PEI-4 - P/ PISO

Será executado piso em cerâmica esmaltada retificada com argamassa pré-fabricada com dimensões acima de 30x30 cm (900 cm²) - pei-5/pei-4 de primeira qualidade.

REJUNTAMENTO C/ ARG. PRÉ-FABRICADA, JUNTA ATÉ 2mm EM CERÂMICA, ATÉ 30x30 cm (900 cm²) (PAREDE/PISO)

O rejuntamento do piso em cerâmica será executado com argamassa pré-fabricada.

7.0 INSTALAÇÃO HIDRO-SANITÁRIA

Nas instalações hidro sanitárias serão executados todos os serviços necessários para que a mesma atenda plenamente as necessidades da edificação e projeto: Todo serviço será executado de acordo com as Normas técnicas (NBR). Toda a tubulação em P.V.C. soldável e conexões. Os esgotos com tubo da marca Tigre ou similar. As louças e metais da Marca Celite ou similar.

8.0 INSTALAÇÕES ELÉTRICAS

A instalação elétrica deverá ser executada de acordo com as normas técnicas em vigor e projeto. Todo serviço que se torna necessário a colocação de peças as mesmas serão: Toda a tubulação será em PVC rígido, Cabos em cobre eletrolítico com isolamento termoplástico. As tomadas, os interruptores, disjuntores, luminárias serão da marca PIAL ou similar.

9.0 PINTURA

LATEX DUAS DEMÃOS EM PAREDES EXTERNAS S/MASSA

Será pintado todas paredes externas sem massa da escola com látex duas demãos.

LATEX DUAS DEMÃOS EM PAREDES INTERNAS S/MASSA

Será pintado todas paredes internas sem massa da escola com látex duas demãos.

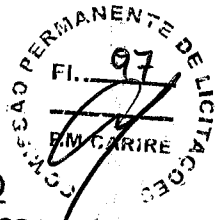

JOSE AQUINO RUIRO VIEIRA
Engenheiro Civil
RNP: 0600643646

EMASSAMENTO DE PAREDES INTERNAS 2 DEMÃOS C/MASSA DE PVA

Será aplicado emassamento nas paredes.

APLICAÇÃO DE LIQUIBRILHO SOBRE PINTURAS, DUAS DEMÃOS

Será aplicado sobre a pintura das paredes internas liquibrilho em duas demãos.

ESMALTE DUAS DEMÃOS EM ESQUADRIAS DE MADEIRA

As esquadrias de madeira deverão ser devidamente aplicação do esmalte para madeira em duas demãos.

EMASSAMENTO DE ESQUADRIAS DE MADEIRA P/TINTA ÓLEO OU ESMALTE 2 DEMÃOS

As esquadrias de madeira deverão ser devidamente emassadas e seladas antes de receberem a tinta definitiva. Após a secagem da massa, esta deverá ser lixada até que apresente um acabamento perfeito.

ESMALTE DUAS DEMÃOS EM ESQUADRIAS DE FERRO

As esquadrias de ferro deverão ser devidamente lixadas e previamente protegidas com zarcão ou outro material similar antes de receberem a aplicação de duas demãos de esmalte para superfície metálica.

10.0 DIVERSOS

LIMPEZA GERAL

A obra será entregue em perfeito estado de limpeza e conservação. Será removido todo entulho do terreno, sendo limpos e varridos os excessos. Todos os pisos e revestimentos serão lavados e entregues limpos.

B. ENTRADA DA ESCOLA

1.0 MOVIMENTO DE TERRA

ESCAVAÇÃO MANUAL SOLO DE 1ª CAT. PROF. ATÉ 1.50m

Deverão ser escavados manualmente solo 1ª CAT para a fundação dos pilares.

2.0 ESTRUTURA DE CONCRETO E PREMOLDADOS

LASTRO DE CONCRETO INCLUINDO PREPARO E LANÇAMENTO

A fundação dos pilares terá um lastro de concreto de 40 cm por 40cm deverá ser executada com argamassa de cimento e areia grossa no traço 1:3. Serão bem alinhadas e apuradas.

FORMA PARA CONCRETO "IN LOCO", INCLUSIVE DESFORMA

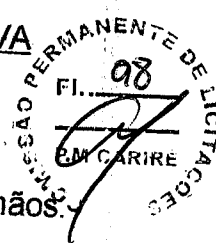

MEP
JOSE AQUINO ROFINO VIEIRA
Engenheiro Civil
RNP: 0600643646

A forma dos pilares deve ser em feito in loco. Será utilizado tábuas de 1" de 3a. para as formas das fundações.

ARMADURA CA-50A MÉDIA D= 6,3 A 10,0mm

A ferragem média dos pilares deverá ser em armadura CA-50 media com D= 6,3 A 10,0mm (10,0mm).

CONCRETO MOLDADO "IN LOCO" FCK ACIMA DE 10 MPa. INCLUSIVE LANÇAMENTO E CURA

Deverá ser utilizado concreto com fck de 10 Mpa para os pilares.

3.0 REVESTIMENTOS

CHAPISCO C/ ARGAMASSA DE CIMENTO E AREIA S/PENEIRAR TRAÇO 1:3 ESP.= 5mm P/ PAREDE

Deverá ser executado chapisco com areia e cimento no traço 1:3 com espessura de 5 cm.

REBOCO C/ ARGAMASSA DE CIMENTO E AREIA S/ PENEIRAR, TRAÇO 1:4

Deverá ser executado reboco com argamassa mista de cimento, cal hidratada e areia sem peneirar, traço 1:4

4.0 PINTURA

LATEX DUAS DEMÃOS EM PAREDES EXTERNAS S/MASSA

Será pintado todas paredes externas sem massa da escola com látex duas demãos.

5.0 COBERTA

ESTRUTURA DE MADEIRA P/ TELHA CERÂMICA OU CONCRETO VÃO 3 A 7m (TESOURAS / TERÇAS / CONTRAVENTAMENTOS / FERRAGENS)

Será feito madeiramento com telhas cerâmica, com inclinação de 30% nas telhas.

TELHA CERÂMICA

Será executado cobertura com telhas cerâmicas tipo colonial

CUMEEIRA TELHA CERÂMICA, EMBOÇADA

Será executado cumeeira na cobertura em telha colonial.

6.0 PISOS

PISO MORTO CONCRETO FCK=13,5MPa C/PREPARO E LANÇAMENTO

Será executado piso morto com fck =13,5 MPA, com preparo e lançamento e espessura de 6 Cm.

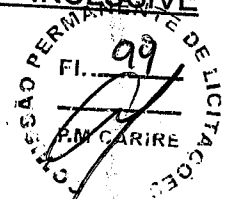

Jose Aquino Rufino Vieira
JOSE AQUINO RUFINO VIEIRA
Engenheiro Civil
RNP: 0800643646

CERÂMICA ESMALTADA RETIFICADA C/ ARG. PRÉ-FABRICADA ATÉ 30x30 cm (900 cm²) - PEI-5/PEI-4 - P/ PISO

Será executado piso em cerâmica esmaltada retificada com argamassa pré-fabricada com dimensões acima de 30x30 cm (900 cm²) - pei-5/pei-4 de primeira qualidade.

REJUNTAMENTO C/ ARG. PRÉ-FABRICADA, JUNTA ATÉ 2mm EM CERÂMICA, ATÉ 30x30 cm (900 cm²) (PAREDE/PISO)

O rejuntamento do piso em cerâmica será executado com argamassa pré-fabricada

7.0 INSTALAÇÕES ELÉTRICAS

A instalação elétrica deverá ser executada de acordo com as normas técnicas em vigor e projeto. Todo serviço que se torna necessário a colocação de peças as mesmas serão:

Toda a tubulação será em PVC rígido, Cabos em cobre eletrolítico com isolamento termoplástico. As tomadas, os interruptores, disjuntores, luminárias serão da marca PIAL ou similar.

C. REFEITORIO

1.0 MOVIMENTO DE TERRA

ESCAVAÇÃO MANUAL SOLO DE 1ª CAT. PROF. ATÉ 1.50m

Deverão ser escavados manualmente solo 1ª CAT para a fundação dos pilares.

2.0 ESTRUTURA DE CONCRETO E PREMOLDADOS

FORMA PARA CONCRETO "IN LOCO", INCLUSIVE DESFORMA

A forma dos pilares deve ser em feito in loco. Será utilizado tábuas de 1" de 3a. para as formas das fundações.

ARMADURA CA-50A MÉDIA D= 6,3 A 10,0mm

A ferragem média dos pilares deverá ser em armadura CA-50 media com D= 6,3 A 10,0mm (10.0mm).

CONCRETO MOLDADO "IN LOCO" FCK ACIMA DE 10 MPa, INCLUSIVE LANÇAMENTO E CURA

Deverá ser utilizado concreto com fck de 10 Mpa para os pilares.

LASTRO DE CONCRETO INCLUINDO PREPARO E LANÇAMENTO

A fundação dos pilares terá um lastro de concreto de 40 cm por 40cm deverá ser executada com argamassa de cimento e areia grossa no traço 1:3. Serão bem alinhadas e aprumadas.

3.0 REVESTIMENTOS

ALVENARIA DE TIJOLO CERÂMICO FURADO (9x19x19)cm C/ARGAMASSA MISTA DE CAL HIDRATADA ESP=10 cm

Executado paredes com tijolo furado na largura 10 cm.

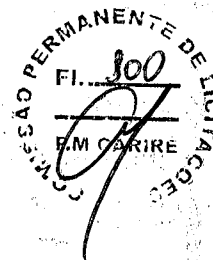

JOSE AUGUSTO RUIVO VIEIRA
Engenheiro CIVIL
RNP: 0600643646

**CHAPISCO C/ ARGAMASSA DE CIMENTO E AREIA S/PENEIRAR TRAÇO 1:3
ESP. = 5mm P/ PAREDE**

Deverá ser executado chapisco com areia e cimento no traço 1:3 com espessura de 5 cm.

REBOCO C/ ARGAMASSA DE CIMENTO E AREIA S/ PENEIRAR, TRAÇO 1:4

Deverá ser executado reboco com argamassa mista de cimento, cal hidratada e areia sem peneirar, traço 1:4

4.0 PINTURA

LATEX DUAS DEMÃOS EM PAREDES EXTERNAS S/MASSA

Será pintado todas paredes externas sem massa da escola com látex duas demãos.



5.0 COBERTA

**ESTRUTURA DE MADEIRA P/ TELHA CERÂMICA OU CONCRETO VÃO 3 A 7m
(TESOURAS / TERÇAS / CONTRAVENTAMENTOS / FERRAGENS)**

Será feito madeiramento com telhas cerâmica, com inclinação de 30% nas telhas.

TELHA CERÂMICA

Será executado cobertura com telhas cerâmicas tipo colonial

CUMEEIRA TELHA CERÂMICA, EMBOÇADA

Será executado cumeeira na cobertura em telha colonial.

6.0 PISOS

ATERRO C/COMPACTAÇÃO MANUAL S/CONTROLE, MAT. C/AQUISIÇÃO

Será executado manual com aquisição, com preparo e lançamento e espessura do projeto.

LASTRO DE CONCRETO INCLUINDO PREPARO E LANÇAMENTO

A fundação dos pilares terá um lastro de concreto de 40 cm por 40cm deverá ser executada com argamassa de cimento e areia grossa no traço 1:3. Serão bem alinhadas e aprumadas.

PISO MORTO CONCRETO FCK=13,5MPa C/PREPARO E LANÇAMENTO

Será executado piso morto com fck =13,5 MPA, com preparo e lançamento e espessura de 6 Cm.

**CERÂMICA ESMALTADA RETIFICADA C/ ARG. PRÉ-FABRICADA ATÉ 30x30 cm
(900 cm²) - PEI-5/PEI-4 - P/ PISO**

Handwritten signature

JOSE AQUINO ROFINO VIEIRA
Engenheiro Civil
RNP: 0600643646

Será executado piso em cerâmica esmaltada retificada com argamassa pré-fabricada com dimensões acima de 30x30 cm (900 cm²) - pei-5/pei-4 de primeira qualidade.

REJUNTAMENTO C/ ARG. PRÉ-FABRICADA, JUNTA ATÉ 2mm EM CERÂMICA, ATÉ 30x30 cm (900 cm²) (PAREDE/PISO)

O rejuntamento do piso em cerâmica será executado com argamassa pré-fabricada

7.0 INSTALAÇÕES ELÉTRICAS

A instalação elétrica deverá ser executada de acordo com as normas técnicas em vigor e projeto. Todo serviço que se torna necessário a colocação de peças as mesmas serão:

Toda a tubulação será em PVC rígido, Cabos em cobre eletrolítico com isolamento termoplástico. As tomadas, os interruptores, disjuntores, luminárias serão da marca PIAL ou similar.

CARIRE, 11 DE OUTUBRO DE 2023

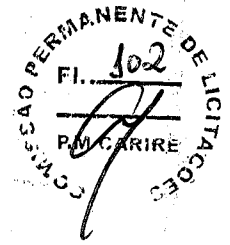

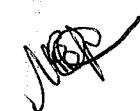
JOSE AQUINO RUFFINO VIEIRA
Engenheiro Civil
RNP: 0600643646

PREFEITURA MUNICIPAL DE CARIRE
REFORMA E AMPLIAÇÃO DA ESCOLA JOSE
PATROCINIO BRAGA
LOCAL: JUCA-CARIRE

COMISSÃO PERMANENTE DE LICITAÇÕES
Fl. 103
P.M. CARIRE



Foto 01 - Vista onde sera colocado portao



Foto 02 - Vista do local que sera construido telhado na entrada

MSA
JOSE AQUINO RUFINO VIEIRA
Engenheiro CIVIL
RNP: 0500643646

PREFEITURA MUNICIPAL DE CARIRE
REFORMA E AMPLIAÇÃO DA ESCOLA JOSE
PATROCINIO BRAGA
LOCAL: JUCA-CARIRE

COMISSÃO PERMANENTE DE LICITAÇÕES
Fl. 104
P.M. CARIRE

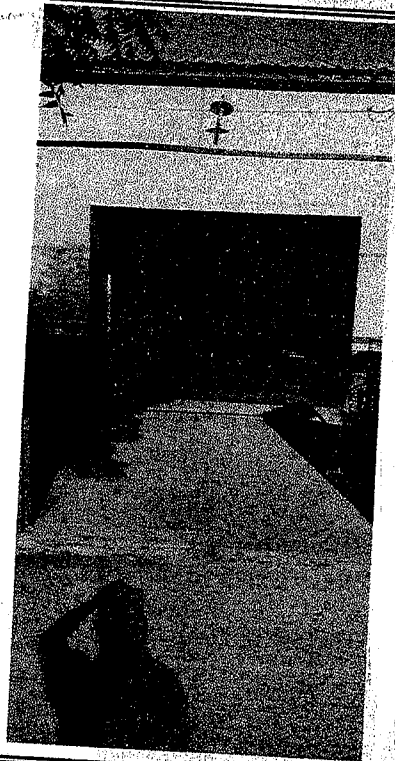

Foto 03 - Vista onde sera feito telhado no refeitório



Foto 04 - Vista instalacao eletrica com defeito

[Handwritten Signature]
JOSE AQUINO RUFFINO VIEIRA
Engenheiro Civil
RNP: 0600643646

**PREFEITURA MUNICIPAL DE CARIRE
REFORMA E AMPLIAÇÃO DA ESCOLA JOSE
PATROCINIO BRAGA**

LOCAL: JUCA-CARIRE

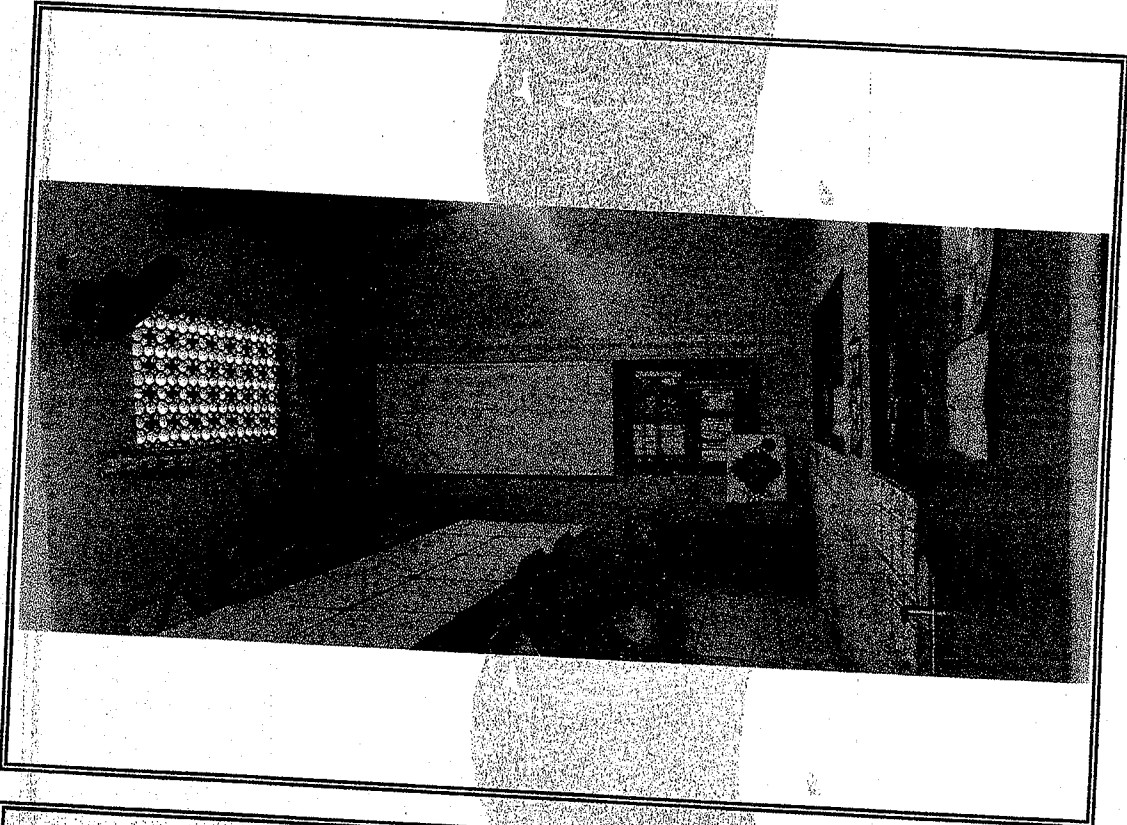
COMISSÃO PERMANENTE DE LICITAÇÕES
FI. 105
P.M. CARIRE



Foto 05 - Vista do local que sera substituida ceramica do piso



Foto 06- Vista do local que sera feito refeitório

[Handwritten signature]
JOSÉ AQUINO REFINO VIEIRA
Engenheiro Civil
RNP: 0600643646

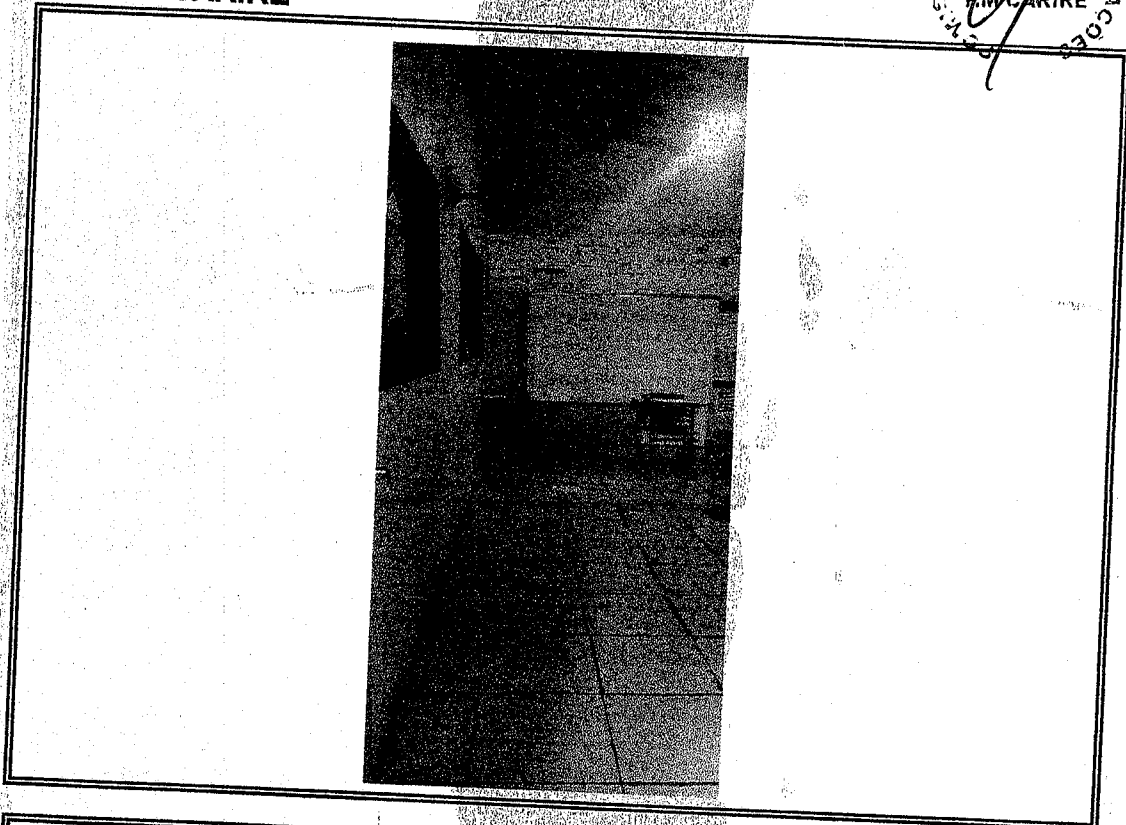
PREFEITURA MUNICIPAL DE CARIRE
REFORMA E AMPLIAÇÃO DA ESCOLA JOSE
PATROCINIO BRAGA
LOCAL: JUCA-CARIRE



Foto 07 - Combogos fechados e colocado janelas vidro



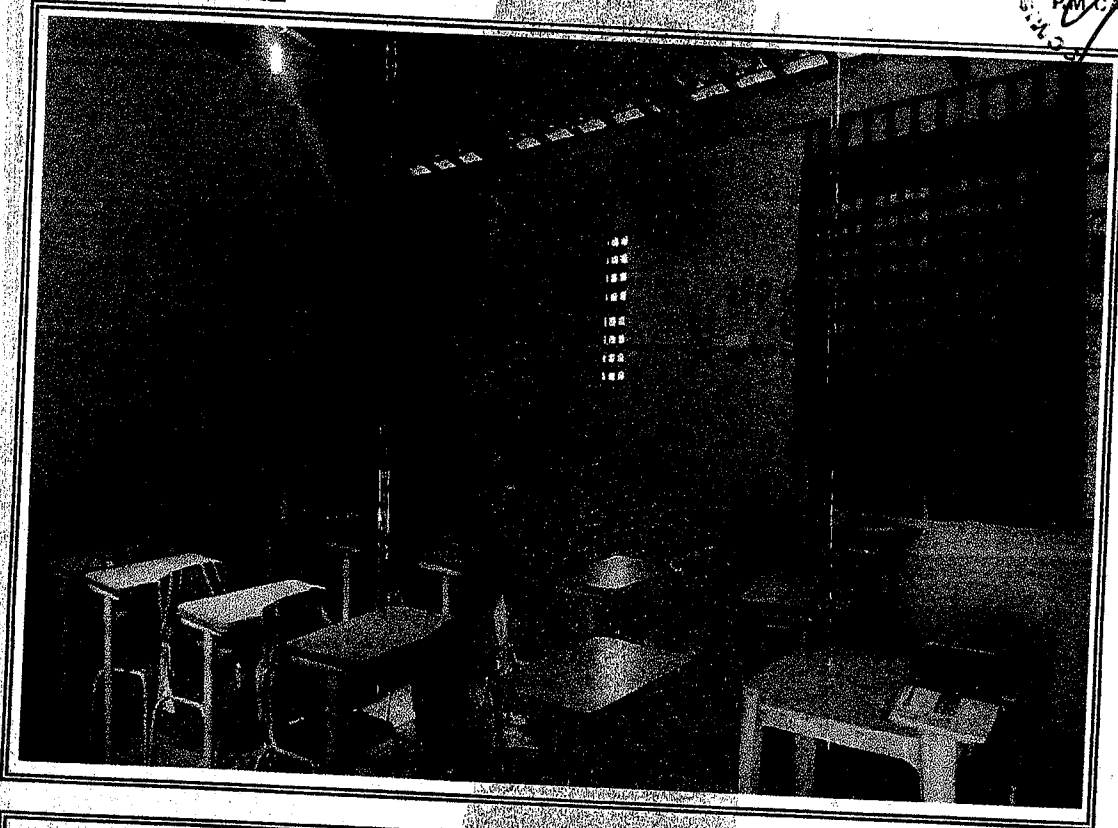
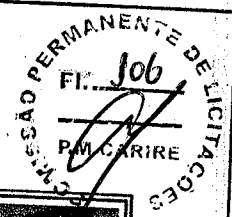

Foto 08- Salas forradas com pvc.

JOSE ROMÃO RUY DE VIEIRA
Engenheiro Civil
CNPJ: 0600643646

PREFEITURA MUNICIPAL DE COREAU
REFORMA E AMPLIAÇÃO DA ESCOLA JOSE
PATROCINIO BRAGA

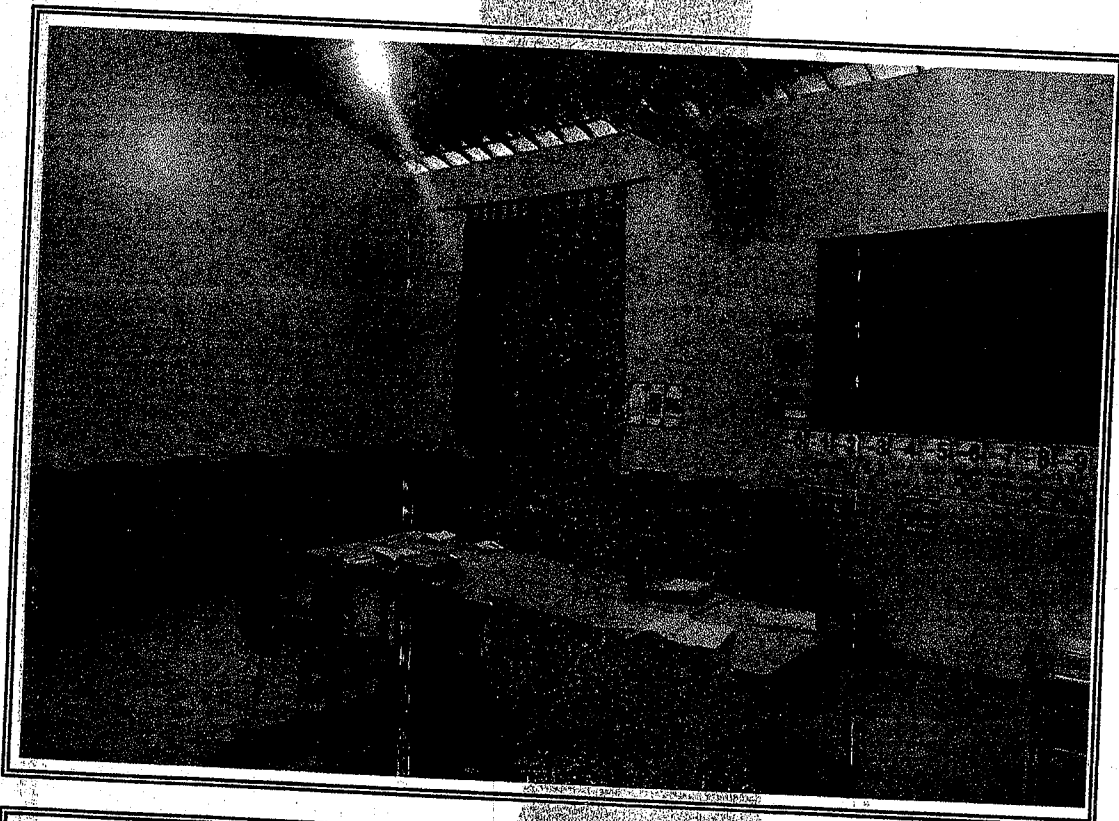
LOCAL: JUCA-CARIRE

COMISSÃO PERMANENTE DE LICITAÇÕES
Fl. 107
EM CARIRE



Foto 09 - Vista cozinha que sera revestida com ceramica



Foto 10-Vista das paredes ser revestida com ceramica

JOSE AQUINO RUIFINO VIEIRA
Engenheiro Civil
RNP-0600843646

PREFEITURA MUNICIPAL DE CARIRE
REFORMA E AMPLIAÇÃO DA ESCOLA JOSE
PATROCINIO BRAGA
LOCAL: JUCA-CARIRE

COMISSÃO PERMANENTE DE LICITAÇÕES
Fl. 100
PM CARIRE

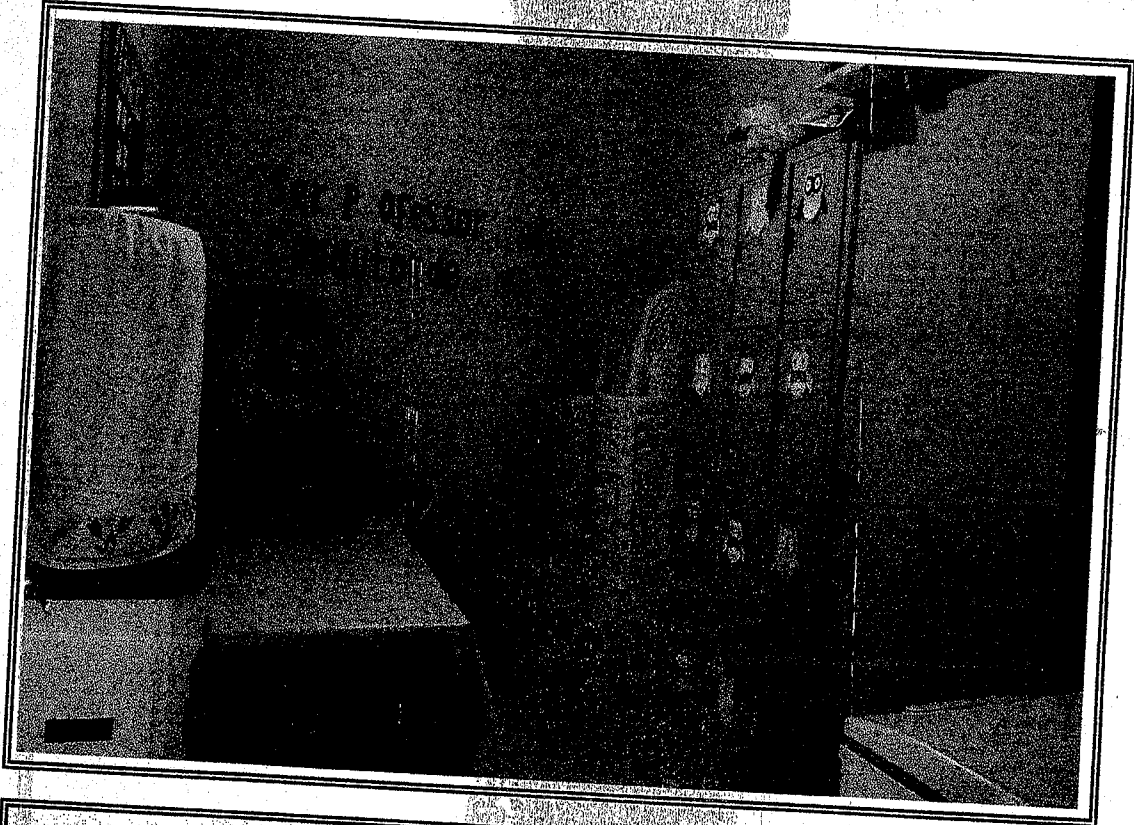

Foto 11 - Vista do local que sera revestido com ceramica a sala dos professores



Foto 12- Vista do banheiros revestidos com ceramica

[Handwritten Signature]
JOSE AQUINO RUIFONEIRA
Engenheiro Civil
RNP: 0600643646

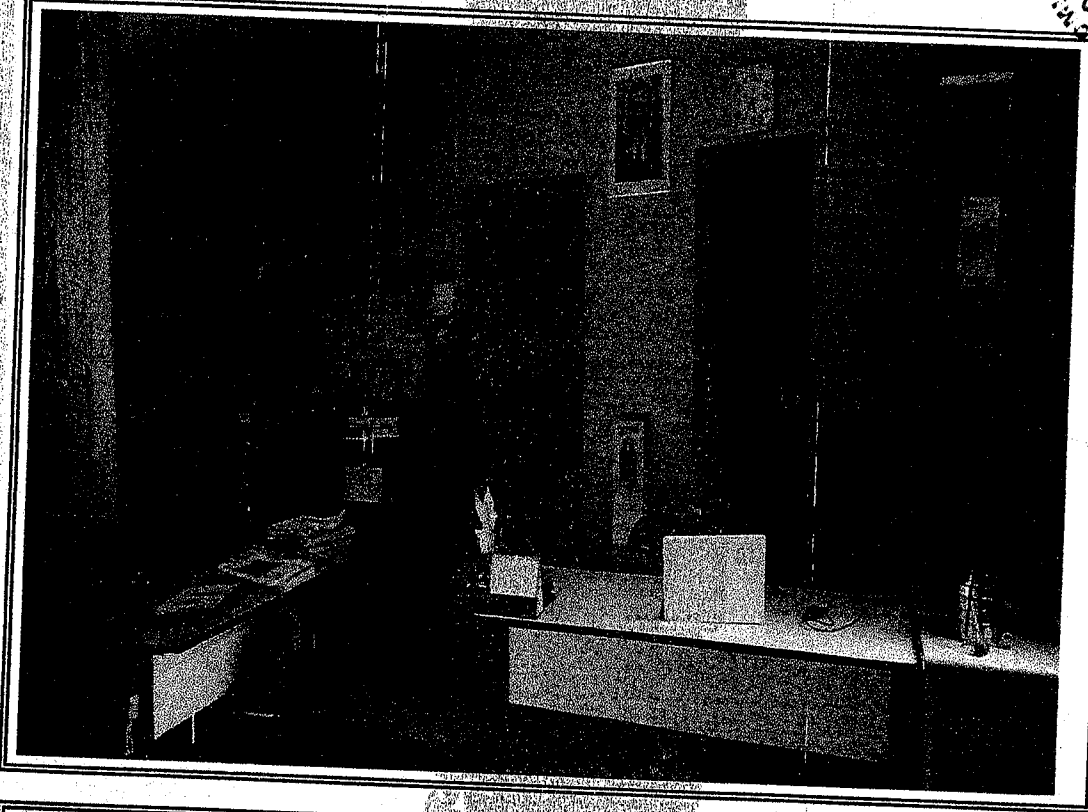

PLANTA BAYIA EXISTENTE

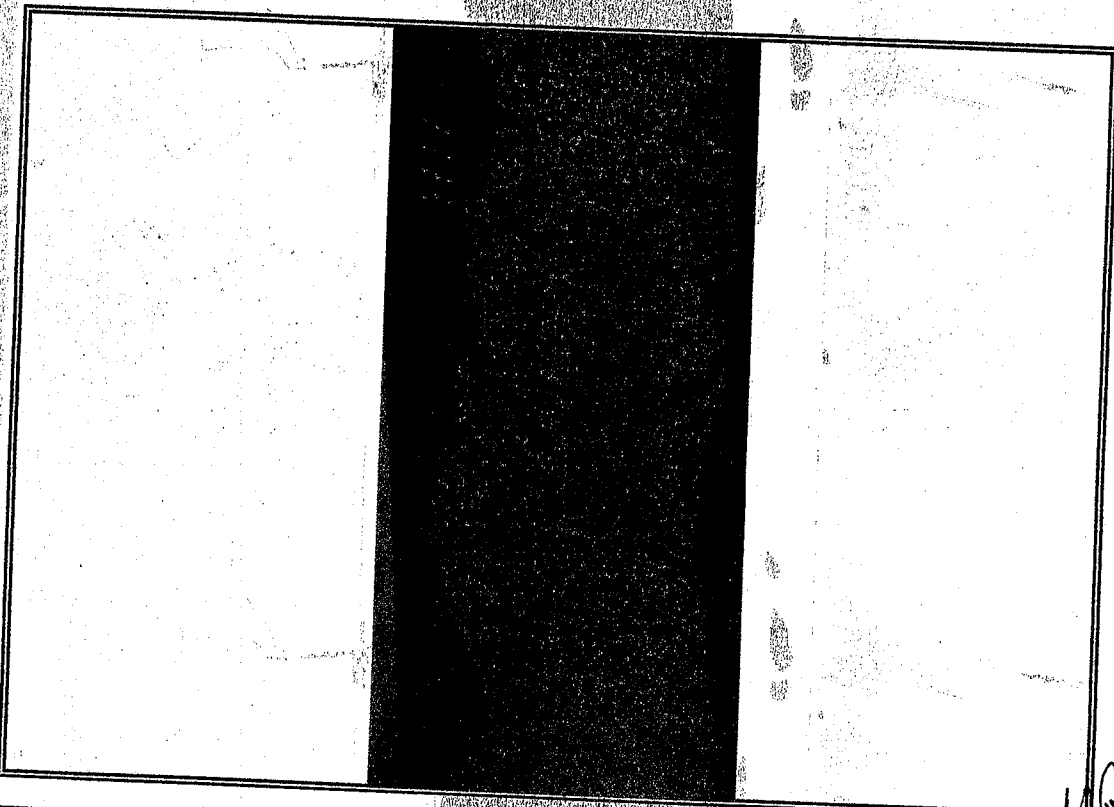
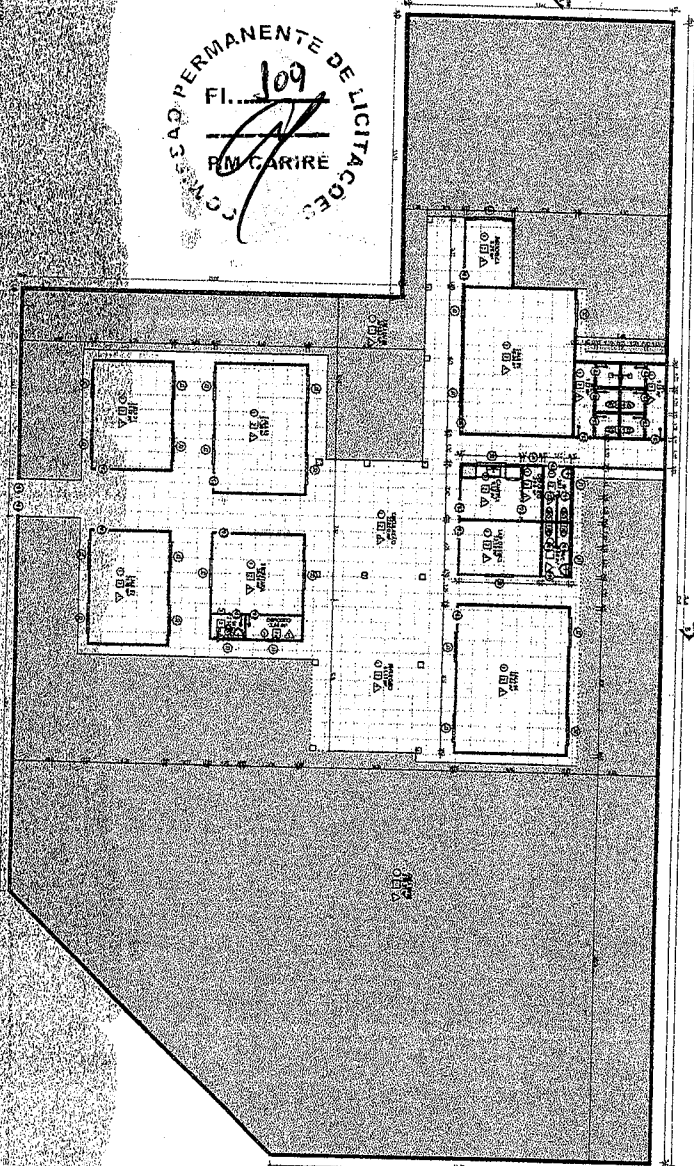
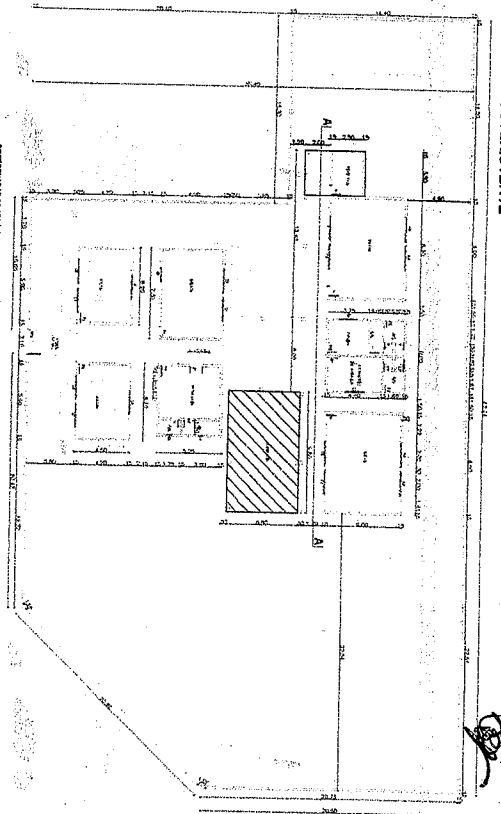

AMPLIAÇÃO REFEITÓRIO

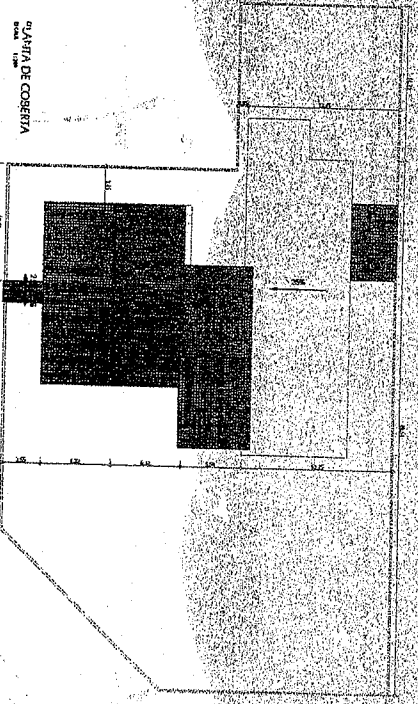
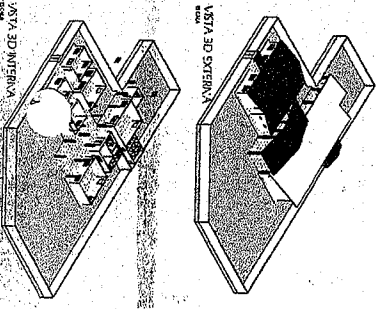
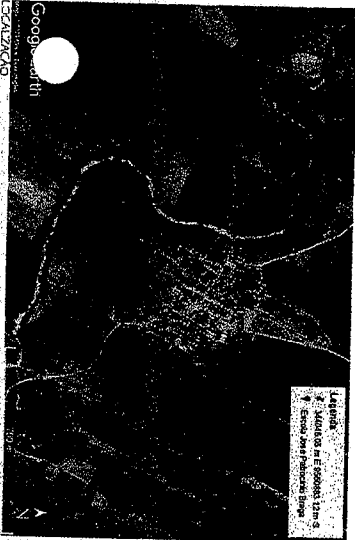
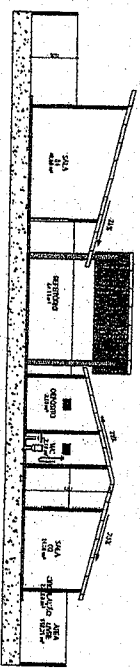
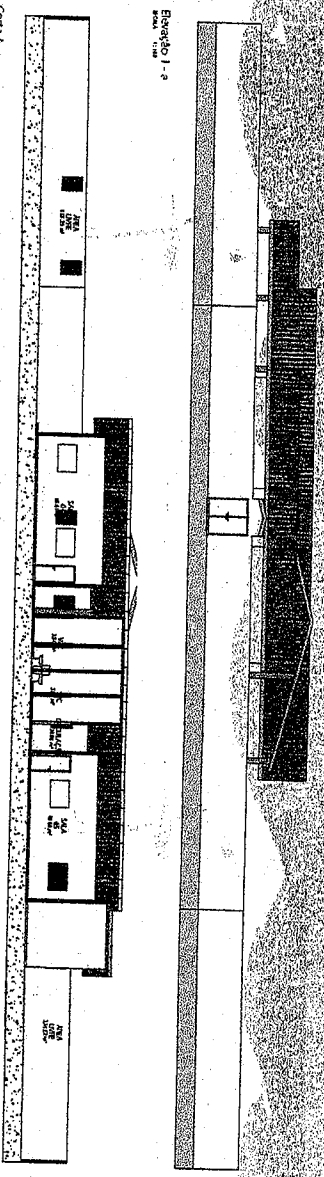

ACABAMENTO

<input type="checkbox"/>	CONCRETO
<input type="checkbox"/>	ALVENARIA
<input type="checkbox"/>	REVESTIMENTO
<input type="checkbox"/>	MADEIRA
<input type="checkbox"/>	VIDRO
<input type="checkbox"/>	OUTROS

PROTEÇÃO

<input type="checkbox"/>	ALUMÍNIO
<input type="checkbox"/>	ACRÍLICO
<input type="checkbox"/>	OUTROS

ANILAS

<input type="checkbox"/>	ALUMÍNIO
<input type="checkbox"/>	ACRÍLICO
<input type="checkbox"/>	OUTROS

Jose Albuquerque Vieira
JOSE ALBUQUERQUE VIEIRA
 Engenheiro CWM
 RNP: 0600643646

PREFEITURA MUNICIPAL DE CARIRÉ
 REFORMA E AMPLIAÇÃO
 NA ESCOLA JOSE PATROCÍNIO BRAGA
 LOCAL: ALÇA-CARIRÉ-CEARÁ
 01/01